



ABPA

ASSOCIAÇÃO
BRASILEIRA
DE PROTEÍNA
ANIMAL

**Informe ABPA de
Grãos**

**ANO 5 / NÚMERO 123
27 julho 17**

Exportação Brasileira de Milho

Milho: Exportações Mensais (1.000 toneladas)

Produção	Mil ton
2015	84.672
2016**	66.531
2017**	96.025

44%

Exportações	Mil ton
Fev/16-Jun/16	7.812
Fev/17-Jun/17	1.758
Estoque final**	20.424

-77%

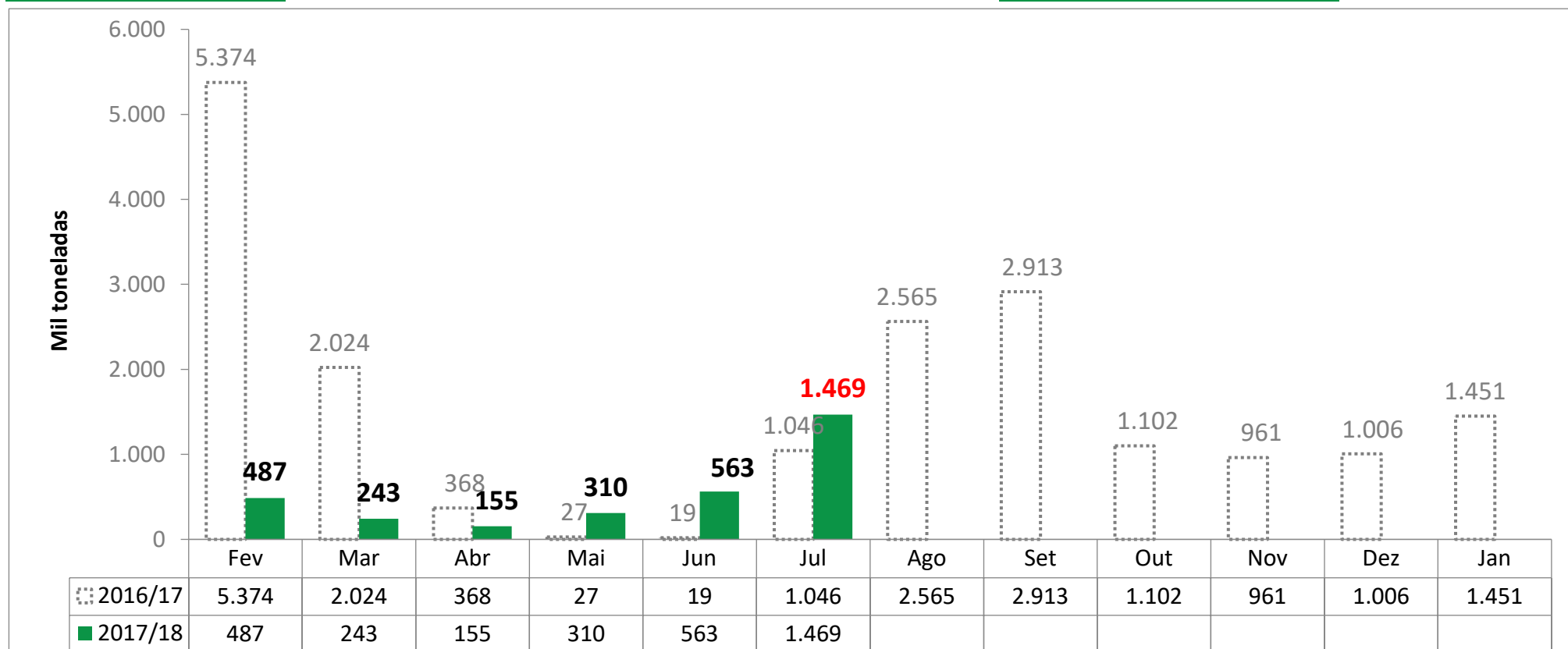

Fonte: Alice/MDIC.

*Dados parciais das exportações até dia 23/07/2017

**Previsão CONAB – Julho 2017

Levantamento de Safra CONAB

Julho 2017

[Notícia: MILHO/CEPEA: VENDEDOR RECUA E LIQUIDEZ DIMINUI EM PLENA COLHEITA](#)

MILHO							
Balanço Oferta e Demanda (mil toneladas)							
SAFRA	2011/12	2012/13	2013/14	2014/15	2015/16*	2016/17*	Var.
						<small>Previsão de Julho</small>	
ESTOQUE INICIAL	4.460	3.996	6.951	12.327	10.401	7.999	-23%
PRODUÇÃO	72.980	81.506	80.052	84.672	66.531	96.025	44%
IMPORTAÇÃO	774	911	791	316	3.338	500	-85%
SUPRIMENTO	78.213	86.413	87.794	97.316	80.270	104.524	30%
CONSUMO	51.903	53.288	54.542	56.742	53.388	56.100	5%
EXPORTAÇÃO	22.314	26.174	20.925	30.172	18.883	28.000	48%
ESTOQUE FINAL	3.996	6.951	12.327	10.401	7.999	20.424	155%

Fonte: CONAB

*atualizado com o relatório de levantamento de safra de Julho de 2017

Importações Brasileiras de Milho*

* Dados de Junho apresentam divergência de produtos categorizados na NCM de milho em grãos, exceto para sementeira. Estamos em contato com o Ministério para a resolução do possível problema.

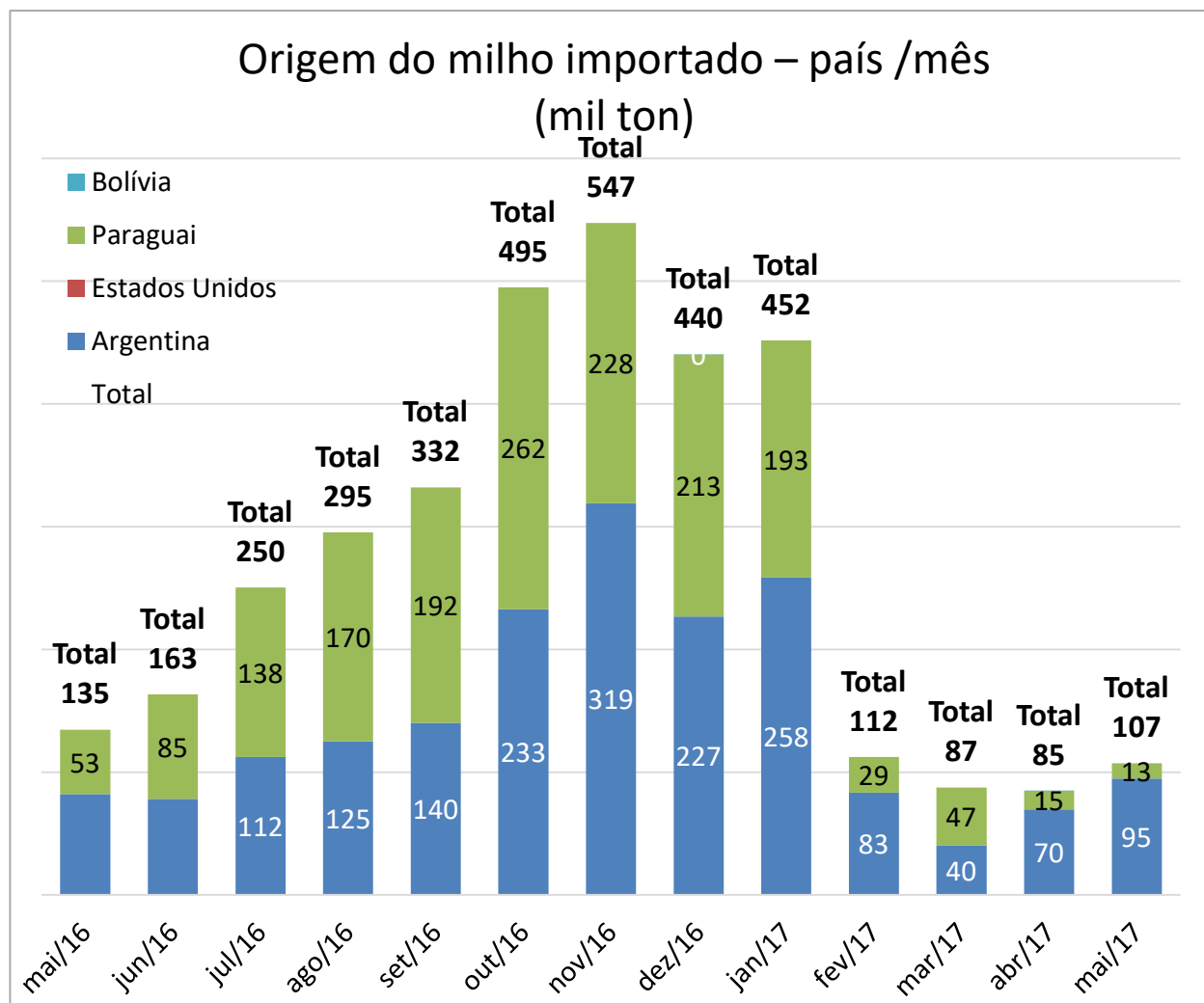

*Considera apenas milho em grão, exceto para sementeira.

Fonte: SECEX

Importação Brasileira de Milho

(mil ton)

	2016	2017	Var
Jan	17,2	451,7	2526%
Fev	27,1	112,3	314%
Mar	94,4	87,3	-7%
Abr	105,9	84,8	-20%
Mai	134,6	107,2	-20%
Jun	163,3	-	-
Jul	250,5	-	-
Ago	295,4	-	-
Set	332,0	-	-
Out	495,0	-	-
Nov	547,0	-	-
Dez	440,2	-	-

Jan-Jun 379 843 122%

Importações Brasileiras de Milho*

* Dados de Junho apresentam divergência de produtos categorizados na NCM de milho em grãos, exceto para sementeira. Estamos em contato com o Ministério para a resolução do possível problema.

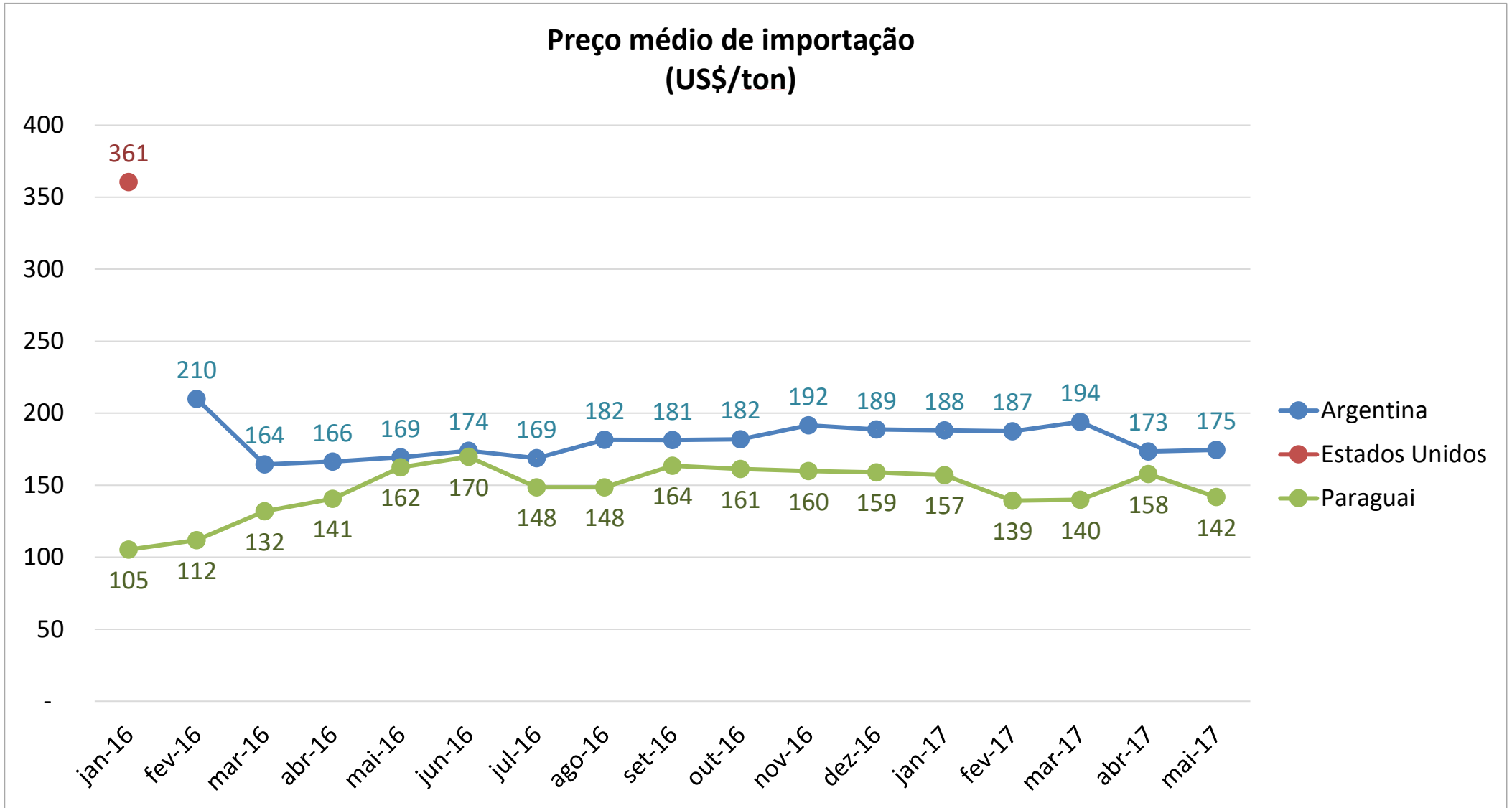

*Considera apenas milho em grão, exceto para sementeira.

Fonte: SECEX

Exportação Brasileira de Farelo de Soja

Farelo de Soja: Exportações Mensais (1.000 toneladas)

Produção	Mil ton
2015	30.492
2016**	30.954
2017**	33.110

7,0%

Exportações	Mil ton
Jan/16-Jun/16	8.445
Jan/17-Jun/17	7.610
Estoque final**	2.057

-9,9%

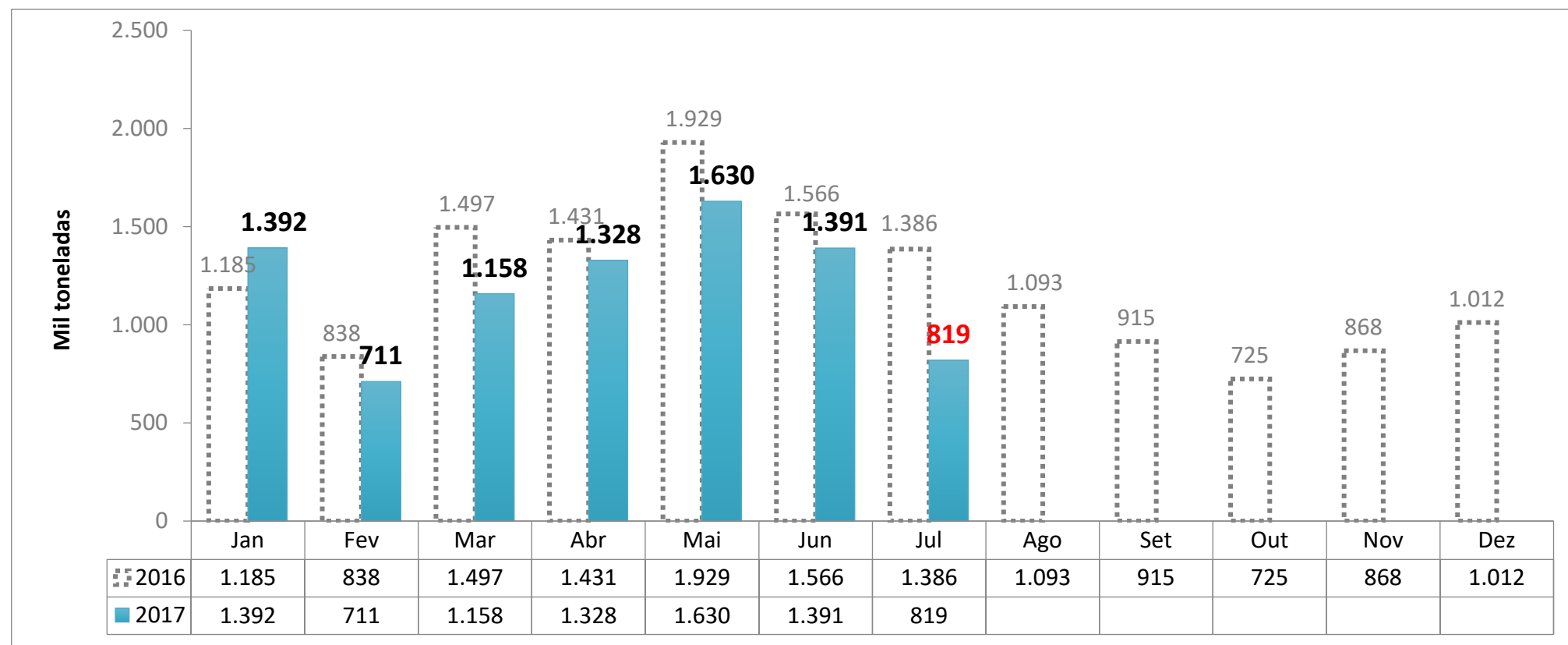

Fonte: Alice/MDIC.

*Dados parciais das exportações até dia 23/07/2017

**Previsão CONAB – Julho 2017

Levantamento de Safra CONAB

Julho 2017

FARELO DE SOJA							
Balanço Oferta e Demanda (mil toneladas)							
SAFRA	2011/12	2012/13	2013/14	2014/15	2015/16	2016/17* <small>Previsão de Julho</small>	Var.
ESTOQUE INICIAL	3.178	869	447	269	835	1.846	121%
PRODUÇÃO	26.026	27.258	28.336	30.492	30.954	33.110	7,0%
IMPORTAÇÃO	5	4	1	1	1	1	25%
SUPRIMENTO	29.209	28.131	28.784	30.762	31.790	34.957	10%
CONSUMO	14.051	14.350	14.799	15.100	15.500	17.000	10%
EXPORTAÇÃO	14.289	13.334	13.716	14.827	14.100	15.900	13%
ESTOQUE FINAL	869	447	269	835	2.190	2.057	-6%

Fonte: CONAB

*atualizado com o relatório de levantamento de safra de Julho de 2017

Exportação Brasileira de Soja em grão

Soja: Exportações Mensais (1.000 toneladas)

Produção	Mil ton
2015	96.228
2016**	95.435
2017**	113.930

19,4%

Exportações	Mil ton
Jan/16-Jun/16	38.568
Jan/17-Jun/17	43.989
Estoque final**	5.425

14,1%

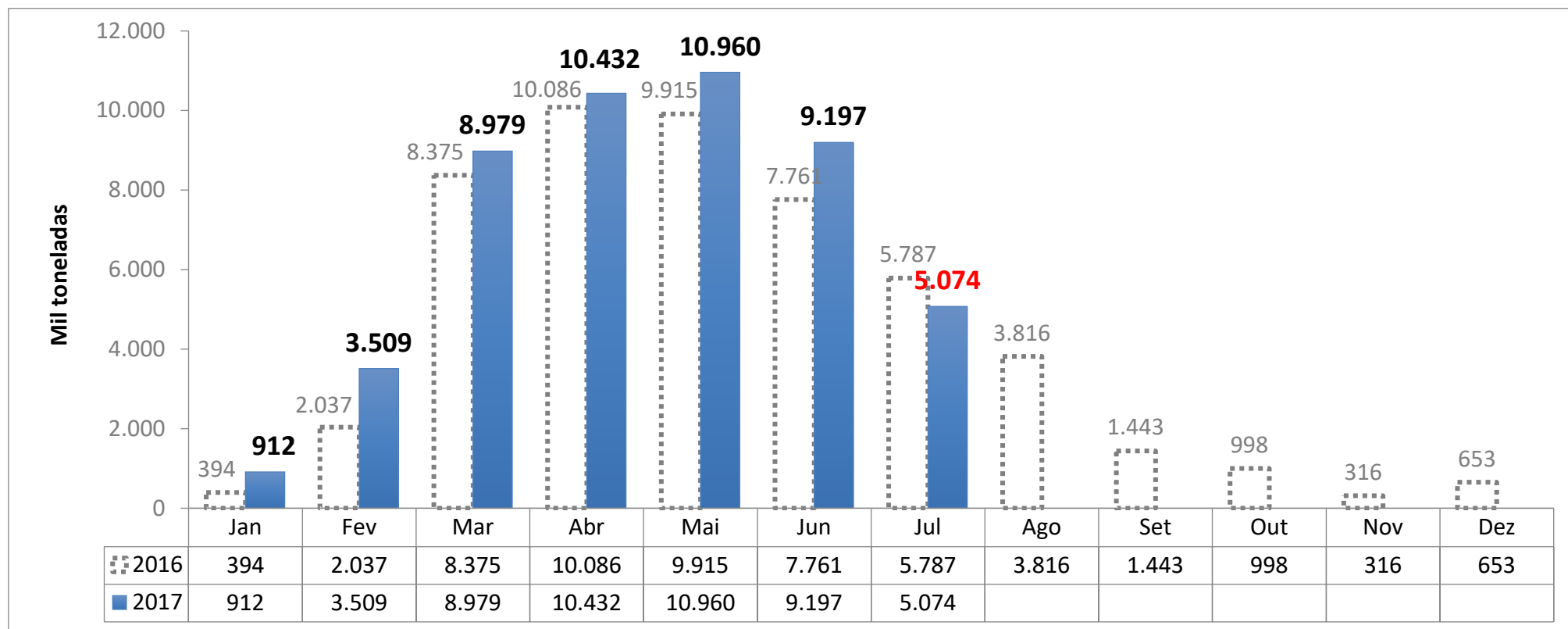

Fonte: Alice/MDIC.

*Dados parciais das exportações até dia 23/07/2017

**Previsão CONAB – Julho 2017

Levantamento de Safra CONAB

Julho 2017

[Notícia: SOJA/CEPEA: MESMO COM DÓLAR EM QUEDA, INDICADOR TEM MAIOR MÉDIA MENSAL DESDE JAN/17](#)

SOJA EM GRÃO							
Balanço Oferta e Demanda (mil toneladas)							
SAFRA	2011/12	2012/13	2013/14	2014/15	2015/16	2016/17* <small>Previsão de Julho</small>	Var.
ESTOQUE INICIAL	3.017	444	740	1.548	929	1.476	59%
PRODUÇÃO	66.383	81.499	86.121	96.228	95.435	113.930	19%
IMPORTAÇÃO	267	283	579	324	400	300	-25%
SUPRIMENTO	69.666	82.226	87.440	98.100	96.764	115.706	20%
CONSUMO	36.754	38.694	40.200	42.850	43.700	47.281	8%
EXPORTAÇÃO	32.468	42.792	45.692	54.324	51.582	63.000	22%
ESTOQUE FINAL	444	740	1.548	926	1.482	5.425	266%

Fonte: CONAB

*atualizado com o relatório de levantamento de safra de Julho de 2017

Exportação Brasileira de Óleo de Soja

Óleo de Soja: Exportações Mensais (1.000 toneladas)

Produção	Mil ton
2015	7.722
2016**	7.839
2017**	8.385

7,0%

Exportações	Mil ton
Jan/16-Jun/16	636
Jan/17-Jun/17	695
Estoque final**	645

9,2%

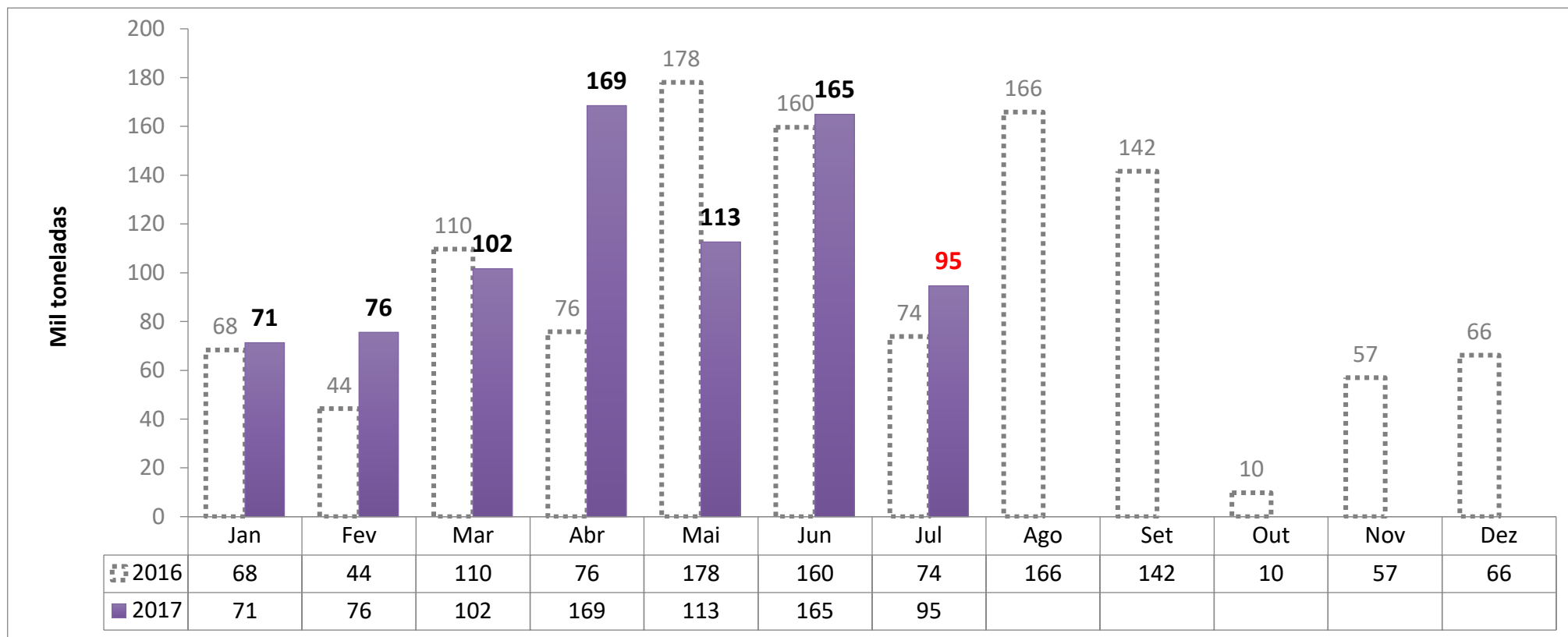

Fonte: Alice/MDIC.

*Dados parciais das exportações até dia 23/07/2017

**Previsão CONAB – Julho 2017

Levantamento de Safra CONAB

Julho 2017

ÓLEO DE SOJA							
Balanço Oferta e Demanda (mil toneladas)							
SAFRA	2011/12	2012/13	2013/14	2014/15	2015/16	2016/17* Previsão de Julho	Var.
ESTOQUE INICIAL	988,5	651	640,2	580,5	298,7	569,6	91%
PRODUÇÃO	6.591	6.903	7.176	7.722	7.839	8.385	7,0%
IMPORTAÇÃO	1	5	0,1	25,2	70	40	-43%
SUPRIMENTO	7.580,50	7.559	7.816,30	8.328	8.207,7	8.994,6	10%
CONSUMO	5.172,40	5.556,30	5.930,80	6.359,20	6.380,0	6.800	6,6%
EXPORTAÇÃO	1.757,10	1.362,50	1.305	1.669,90	1.400,0	1.550	11%
ESTOQUE FINAL	651	640,2	580,5	298,6	427,7	644,6	51%

Fonte: CONAB

*atualizado com o relatório de levantamento de safra de Julho de 2017



Preço Médio do Milho semi-duro atacado (R\$/sc 60Kg)

Praça	Julho 2016	Julho 2017*	Variação %	Média (Jan-Jul 2016)	Média (Jan-Jul 2017)*	Variação %
Recife (PE)	56,729	34,288	-39,6%	54,682	41,436	-24,2%
Campinas (SP)	44,424	26,477	-40,4%	46,759	30,822	-34,1%
Chapecó(SC)	46,023	25,723	-44,1%	47,110	28,617	-39,3%
Campos Novos (SC)	46,516	25,788	-44,6%	46,348	28,514	-38,5%
Mogiana (SP)	42,530	22,896	-46,2%	44,314	27,881	-37,1%
Triângulo Mineiro (MG)	42,650	22,299	-47,7%	42,378	27,639	-34,8%
Sorocabana(SP)	41,071	22,787	-44,5%	44,253	27,559	-37,7%
Unai (MG)	42,434	20,592	-51,5%	40,885	27,043	-33,9%
Ponta Grossa (PR)	41,462	23,960	-42,2%	44,695	26,753	-40,1%
Passo Fundo (RS)	46,258	25,136	-45,7%	44,674	26,531	-40,6%
norte (PR)	39,527	21,692	-45,1%	44,092	26,526	-39,8%
Sudoeste (PR)	40,072	22,621	-43,5%	44,721	26,056	-41,7%
Cascavel(PR)	39,691	20,531	-48,3%	43,151	25,494	-40,9%
Rio Verde(GO)	39,145	17,781	-54,6%	41,073	24,718	-39,8%
Sorriso(MT)	28,774	12,562	-56,3%	29,210	18,914	-35,2%

Fonte: Agência Estado (CEPEA – ESALQ/USP)

*Considerando dados até 26/07/2017

**Sem ICMS, à vista



MILHO - semi-duro no atacado – preço médio mensal

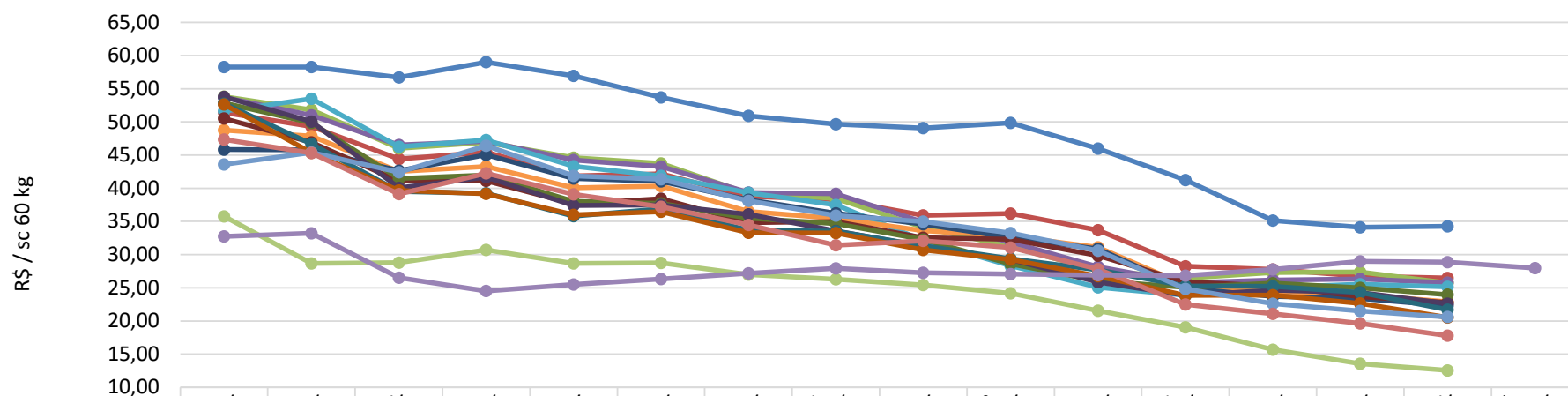

	mai/16	jun/16	jul/16	ago/16	set/16	out/16	nov/16	dez/16	jan/17	fev/17	mar/17	abr/17	mai/17	jun/17	jul/17	*Set/17
Recife (PE)	58,29	58,26	56,73	59,00	56,96	53,68	50,90	49,65	49,08	49,85	45,98	41,23	35,14	34,12	34,29	
Campinas (SP)	51,41	49,31	44,42	45,43	41,86	42,19	38,77	38,32	35,92	36,21	33,69	28,24	27,76	26,75	26,48	
Chapecó(SC)	53,81	51,82	46,02	46,94	44,61	43,76	39,19	38,46	34,12	31,17	27,65	26,43	27,30	27,37	25,72	
Campos Novos (SC)	53,69	50,98	46,52	47,08	44,27	43,29	39,37	39,18	34,92	31,90	28,15	25,76	26,18	26,32	25,79	
Passo Fundo (RS)	51,62	53,50	46,26	47,27	43,31	41,87	39,34	37,48	32,18	28,33	25,08	23,87	25,08	25,53	25,14	
Mogiana (SP)	48,76	47,86	42,53	43,26	40,06	40,33	36,52	35,45	33,63	32,79	31,09	25,44	24,34	23,98	22,90	
Triangulo Mineiro (MG)	45,84	45,79	42,65	45,03	41,49	41,06	38,28	36,24	34,58	32,57	30,86	24,95	23,69	23,38	22,30	
Sorocabana(SP)	50,52	46,92	41,07	41,12	37,65	38,43	34,83	34,99	32,54	32,32	29,87	25,90	25,28	23,67	22,79	
Ponta Grossa (PR)	52,85	49,87	41,46	41,99	38,04	37,72	35,50	34,67	32,29	28,61	26,04	25,07	25,71	24,98	23,96	
Sudoeste (PR)	53,78	50,07	40,07	41,69	37,39	37,49	36,09	33,56	31,24	29,25	25,85	23,86	24,66	24,29	22,62	
norte (PR)	52,77	46,68	39,53	39,25	35,78	36,90	33,68	33,51	31,33	29,39	27,71	25,27	25,21	24,27	21,69	
Cascavel(PR)	52,64	45,35	39,69	39,17	35,99	36,47	33,30	33,26	30,70	29,28	26,74	23,879	23,91	22,65	20,53	
Unai (MG)	43,58	45,40	42,43	46,41	41,89	41,35	38,13	35,90	35,00	33,26	30,58	24,85	22,62	21,51	20,59	
Rio Verde(GO)	47,35	45,31	39,14	42,27	39,08	37,23	34,47	31,41	32,09	31,06	27,80	22,48	21,08	19,64	17,78	
Sorriso(MT)	35,78	28,66	28,77	30,71	28,69	28,76	27,00	26,28	25,43	24,16	21,53	19,05	15,69	13,57	12,56	
CBOT	32,75	33,23	26,53	24,52	25,52	26,31	27,19	27,95	27,27	27,06	26,93	26,82	27,77	29,01	28,87	27,98

Fonte: Agência Estado (CEPEA – ESALQ/USP), atualização até dia 26/07/2017

*futuro com fechamento em Setembro 2017



MILHO - semi-duro no atacado – preço diário

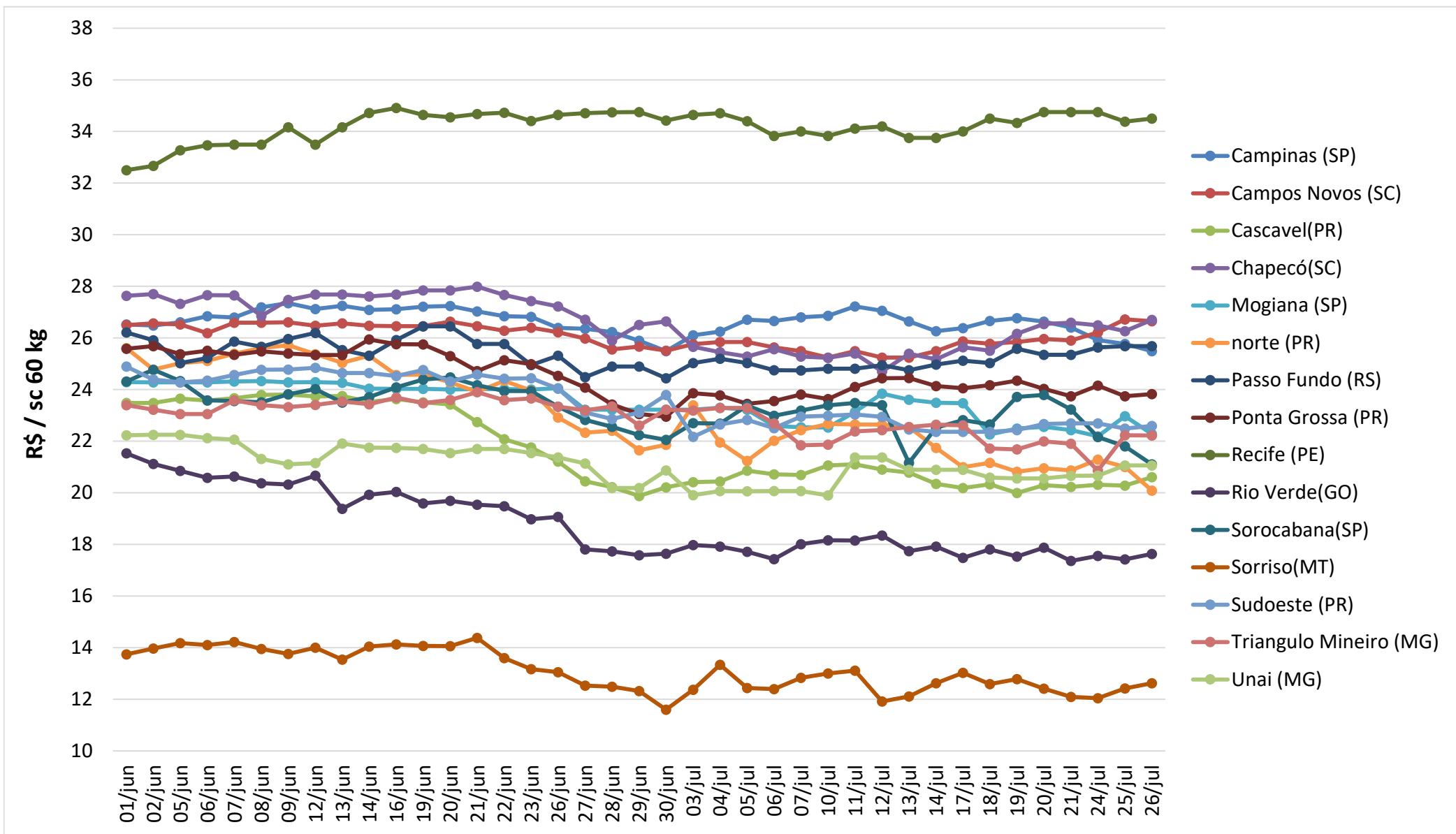

Fonte: Agência Estado (CEPEA – ESALQ/USP), atualização até dia 26/07/2017



Preço Médio do Farelo de Soja (R\$/ton)** - FOB origem

Praça	Junho 2016	Junho 2017*	Variação %	Média (Jan-Jun 2016)	Média (Jan-Jun 2017)*	Variação %
Ponta Grossa(PR)	1.435,78	1.016,50	-29,20%	1.324,72	1.034,80	-21,89%
Ijuí (RS)	1.396,04	1.034,26	-25,91%	1.272,75	1.019,90	-19,87%
Chapecó (SC)	1.447,34	1.027,69	-28,99%	1.279,38	1.012,61	-20,85%
Maringá(PR)	1.396,12	1.005,03	-28,01%	1.287,71	1.010,14	-21,56%
Oeste(PR)	1.465,70	1.002,19	-31,62%	1.312,17	1.004,07	-23,48%
Passo Fundo (RS)	1.386,68	1.014,65	-26,83%	1.262,80	990,82	-21,54%
Campinas(SP)	1.361,50	972,08	-28,60%	1.227,25	979,28	-20,21%
Mogiana (SP)	1.369,65	960,14	-29,90%	1.236,74	973,42	-21,29%
Triângulo Mineiro (MG)	1.357,49	967,33	-28,74%	1.228,59	961,47	-21,74%
Campo Grande (MS)	1.318,43	918,24	-30,35%	1.208,67	931,35	-22,94%
Rio Verde (GO)	1.257,88	890,54	-29,20%	1.191,40	882,76	-25,91%
Rondonópolis (MT)	1.210,05	856,56	-29,21%	1.129,00	861,43	-23,70%

Fonte: Agência Estado (CEPEA – ESALQ/USP)

*Considerando dados até 26/07/2017

**Sem ICMS, à vista

FARELO DE SOJA - na fábrica – preço médio mensal

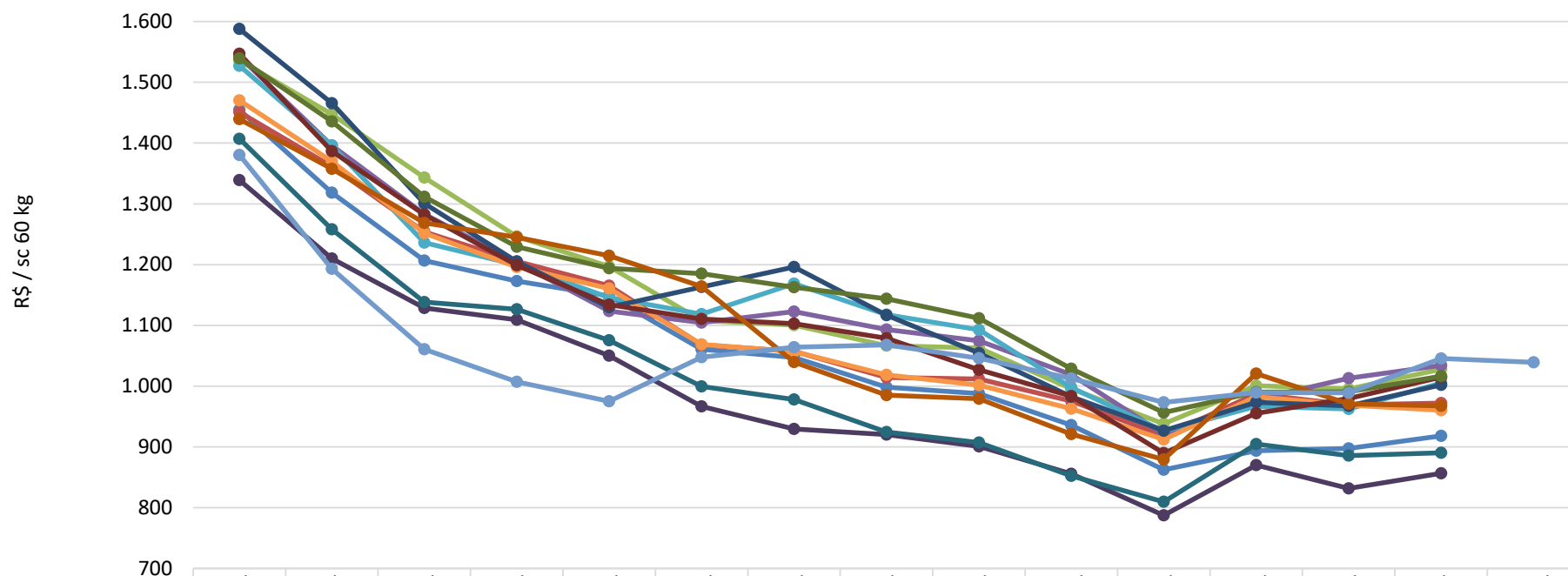

	jun/16	jul/16	ago/16	set/16	out/16	nov/16	dez/16	jan/17	fev/17	mar/17	abr/17	mai/17	jun/17	jul/17	*ago/17
— Campo Grande (MS)	1.455	1.318	1.206	1.173	1.149	1.061	1.047	998	988	936	862	894	897	918	
— Campinas(SP)	1.451	1.361	1.254	1.206	1.165	1.068	1.057	1.014	1.012	975	918	987	969	972	
— Chapecó (SC)	1.536	1.447	1.343	1.246	1.197	1.108	1.100	1.067	1.063	996	938	1.001	995	1.028	
— Ijuí (RS)	1.542	1.396	1.283	1.204	1.124	1.105	1.123	1.093	1.074	1.019	921	978	1.013	1.034	
— Maringá(PR)	1.527	1.396	1.236	1.200	1.146	1.118	1.169	1.118	1.093	998	926	967	962	1.005	
— Mogiana (SP)	1.470	1.370	1.252	1.196	1.161	1.069	1.057	1.018	1.002	963	912	983	969	960	
— Oeste(PR)	1.588	1.466	1.301	1.205	1.130	1.163	1.196	1.117	1.054	983	927	973	967	1.002	
— Passo Fundo (RS)	1.547	1.387	1.282	1.199	1.134	1.110	1.103	1.079	1.027	984	890	955	980	1.015	
— Ponta Grossa(PR)	1.539	1.436	1.312	1.230	1.194	1.185	1.163	1.144	1.112	1.029	957	990	991	1.017	
— Rondonópolis (MT)	1.339	1.210	1.129	1.109	1.050	967	930	920	901	856	787	870	832	857	
— Rio Verde (GO)	1.407	1.258	1.138	1.126	1.076	999	978	925	907	852	810	905	886	891	
— Triângulo Mineiro (MG)	1.439	1.357	1.269	1.245	1.214	1.164	1.040	985	979	921	879	1.021	971	967	
— CBOT	1.380	1.193	1.061	1.007	975	1.048	1.064	1.068	1.046	1.013	973	989	989	1.045	1.039

Fonte: Agência Estado (CEPEA – ESALQ/USP), atualização até dia 26/07/2017

*Sem ICMS, à vista

*futuro com fechamento em Agosto 2017



FARELO DE SOJA - na fábrica – preço diário

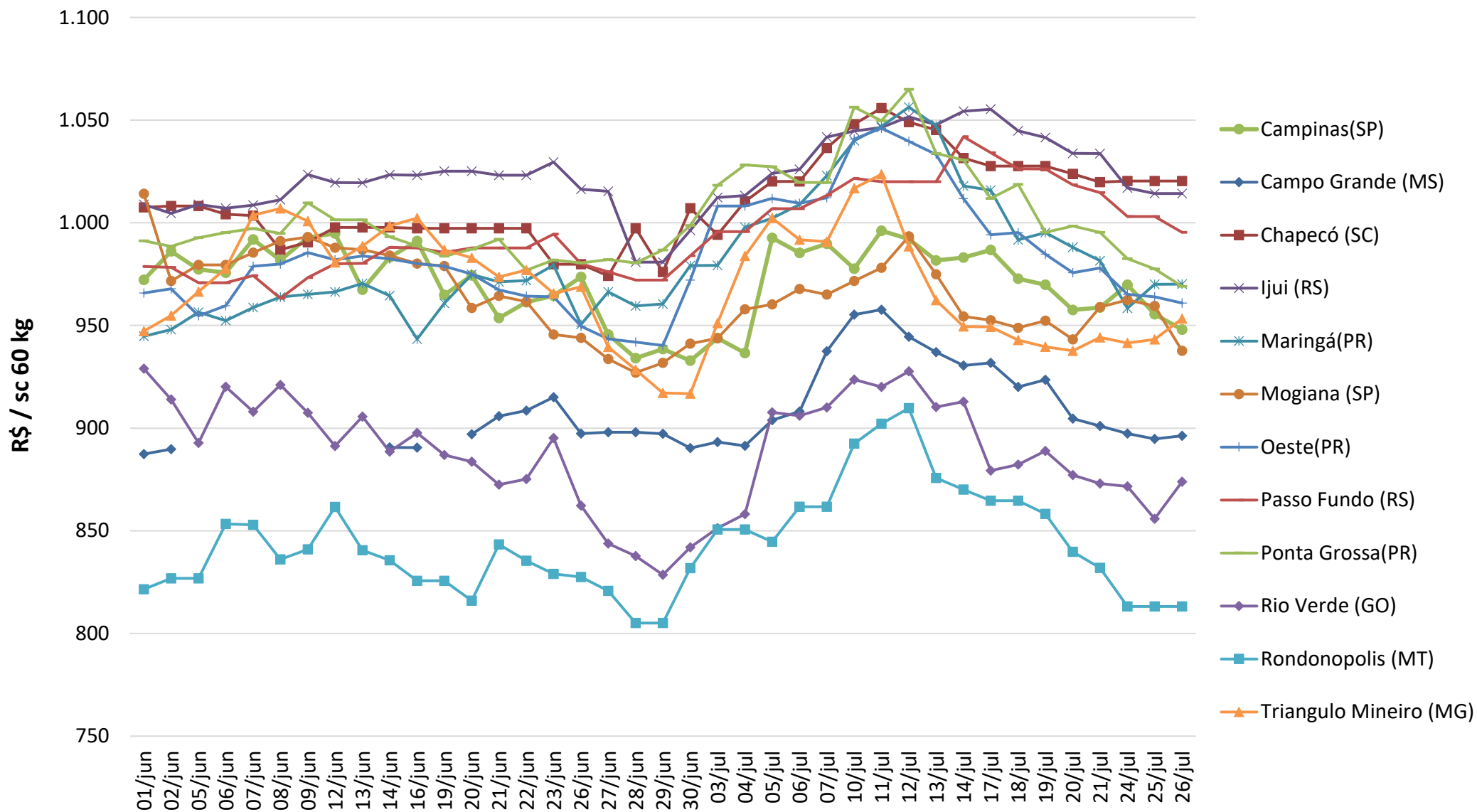

Fonte: Agência Estado (CEPEA – ESALQ/USP), atualização até dia 26/07/2017

*Sem ICMS, à vista

Conjuntura Econômica

[Notícia: Dólar opera com leves oscilações sobre o real à espera de Fed e BC](#)

Média da Cotação do Dólar (R\$/US\$)

◆ 2014 ■ 2015 ▲ 2016 ✖ 2017

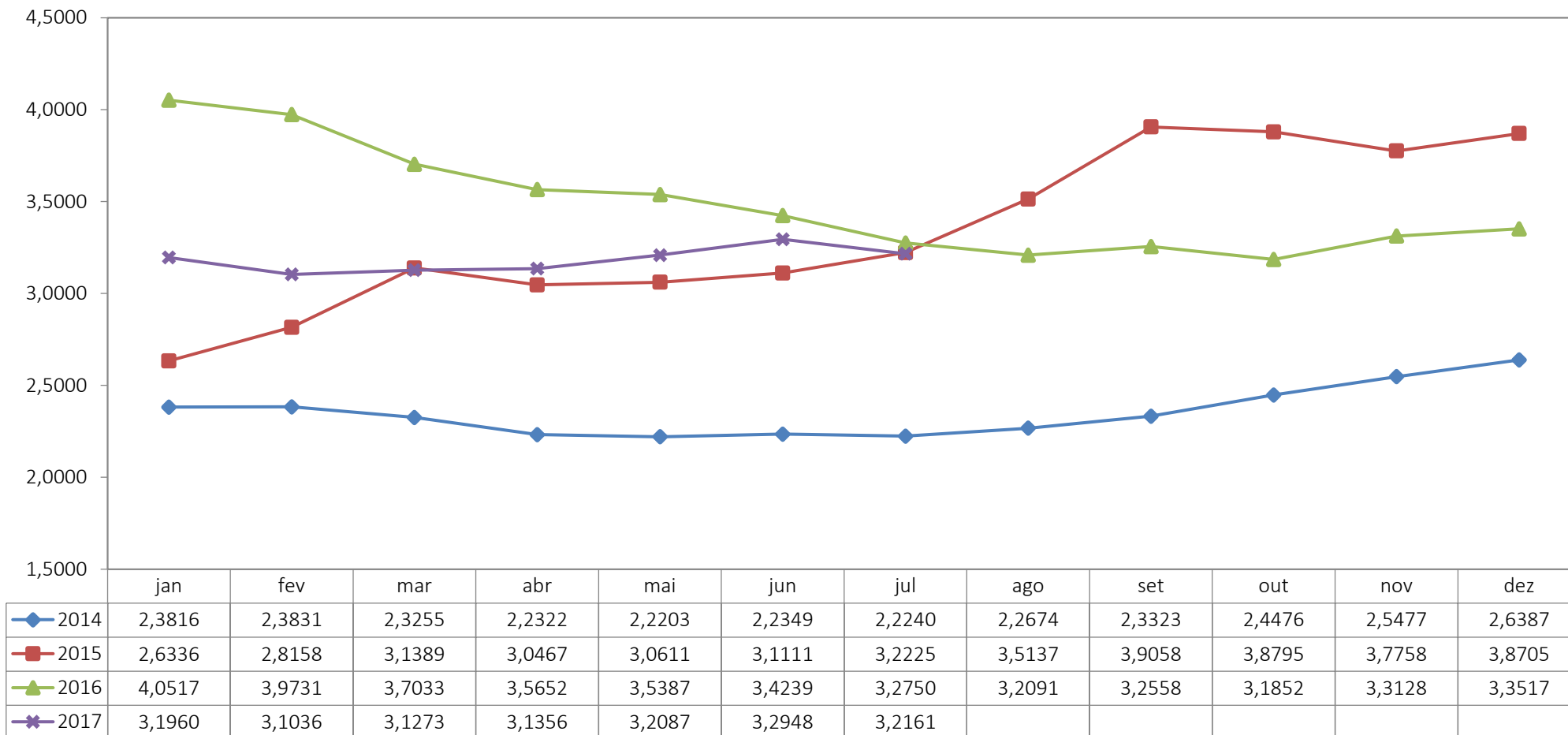

Fonte: Banco Central

* Atualização até 26/07/2017

Conjuntura Econômica

Taxa SELIC

■ 2014 ▲ 2015 ◆ 2016 ✖ 2017

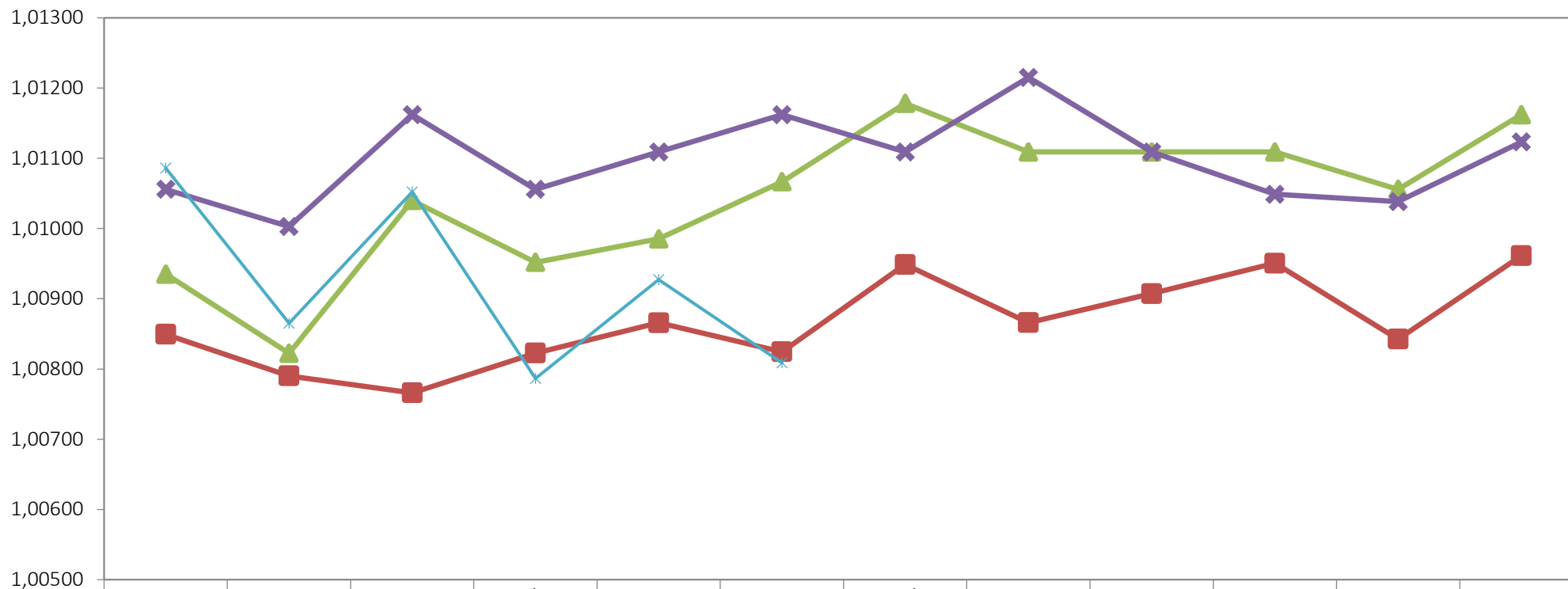

	Jan	Fev	Mar	Abr	Mai	Jun	Jul	Ago	Set	Out	Nov	Dez
■ 2014	1,00849	1,00790	1,00766	1,00823	1,00866	1,00824	1,00949	1,00866	1,00907	1,00951	1,00842	1,00961
▲ 2015	1,00935	1,00822	1,01040	1,00952	1,00985	1,01067	1,01178	1,01109	1,01109	1,01109	1,01056	1,01162
◆ 2016	1,01056	1,01003	1,01162	1,01056	1,01109	1,01162	1,01109	1,01215	1,01109	1,01049	1,01038	1,01123
✖ 2017	1,01086	1,00865	1,01052	1,00787	1,00927	1,00809						

Fonte: Banco Central



Equipe:

Ricardo Santin

Vice Presidente de Mercados

Bruna Yumi Kassama

Analista Estatística e Rel. Mercado

Marcelo Oliveira

Assessor-chefe de comunicação

Tiago Queiroz

Assist. Estatística e Rel. Mercado