



ASSOCIAÇÃO  
BRASILEIRA  
DE PROTEÍNA  
ANIMAL

## Informe ABPA de Grãos

ANO 5 / NÚMERO 121  
13 julho 17

# Exportação Brasileira de Milho

Milho: Exportações Mensais (1.000 toneladas)

Produção	Mil ton
2015	84.672
2016**	66.531
2017**	96.025

44%

Exportações	Mil ton
Fev/16-Jun/16	7.812
Fev/17-Jun/17	1.758
Estoque final**	<b>20.424</b>

-77%

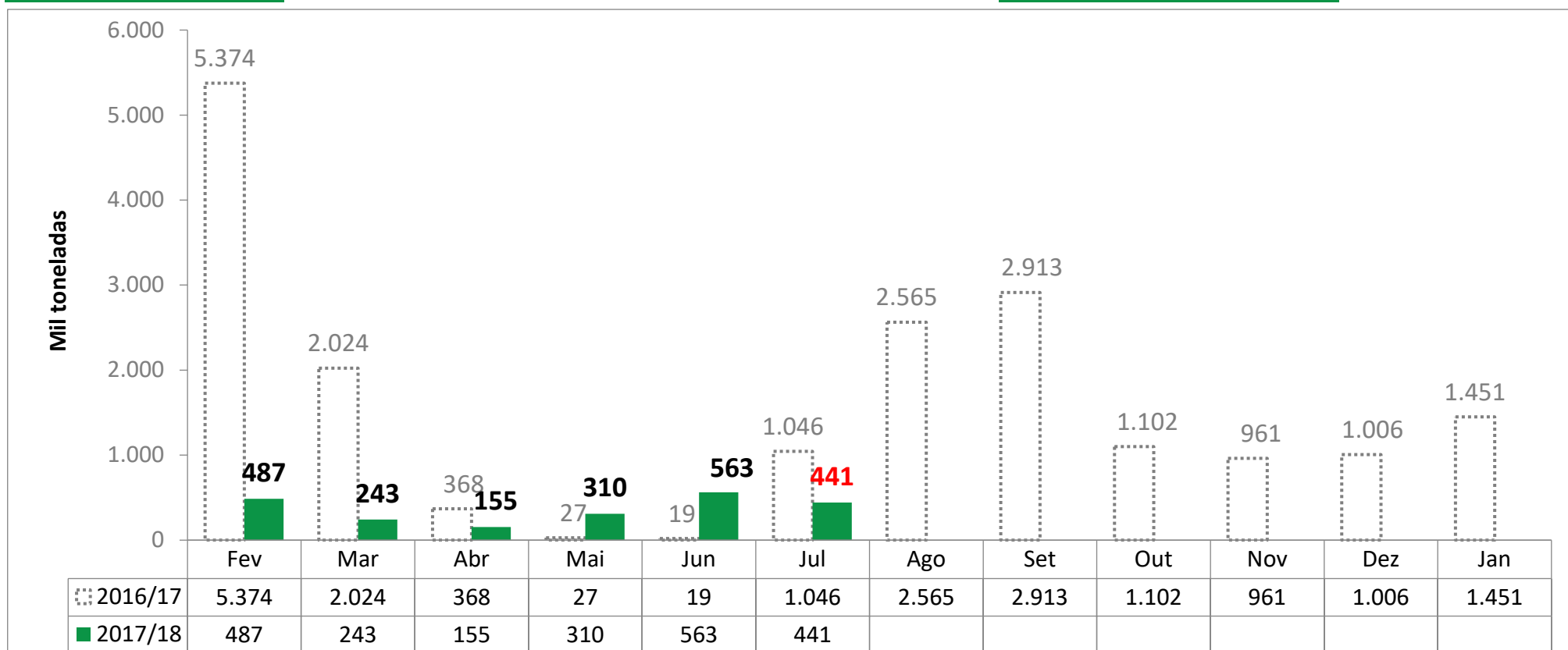

Fonte: Alice/MDIC.

\*Dados parciais das exportações até dia 09/07/2017

\*\*Previsão CONAB – Julho 2017

# Levantamento de Safra CONAB

Julho 2017

[Notícia: MILHO/CEPEA: PREÇOS SOBEM NOS PORTOS E IMPULSIONAM INDICADOR](#)

MILHO							
Balanço Oferta e Demanda (mil toneladas)							
SAFRA	2011/12	2012/13	2013/14	2014/15	2015/16*	2016/17* <small>Previsão de Julho</small>	Var.
ESTOQUE INICIAL	4.460	3.996	6.951	12.327	10.401	7.999	<b>-23%</b>
PRODUÇÃO	72.980	81.506	80.052	84.672	66.531	96.025	<b>44%</b>
IMPORTAÇÃO	774	911	791	316	3.338	500	<b>-85%</b>
SUPRIMENTO	78.213	86.413	87.794	97.316	80.270	104.524	<b>30%</b>
CONSUMO	51.903	53.288	54.542	56.742	53.388	56.100	<b>5%</b>
EXPORTAÇÃO	22.314	26.174	20.925	30.172	18.883	28.000	<b>48%</b>
ESTOQUE FINAL	3.996	6.951	12.327	10.401	7.999	20.424	<b>155%</b>

Fonte: CONAB

\*atualizado com o relatório de levantamento de safra de Julho de 2017

# Importações Brasileiras de Milho\*

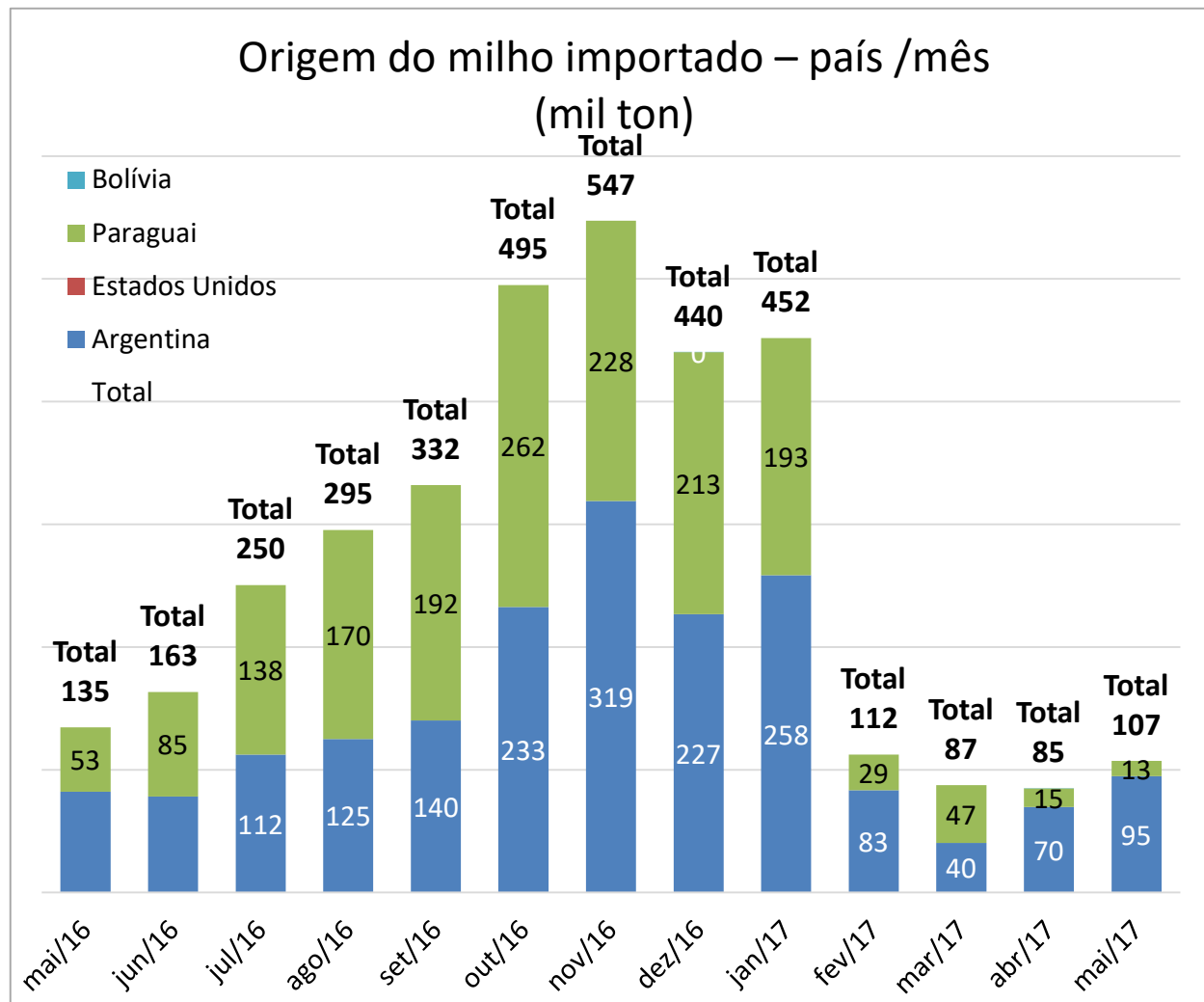

\*Considera apenas milho em grão, exceto para semeadura.

Fonte: SECEX

## Importação Brasileira de Milho

(mil ton)

	2016	2017	Var
Jan	17,2	451,7	2526%
Fev	27,1	112,3	314%
Mar	94,4	87,3	-7%
Abr	105,9	84,8	-20%
Mai	134,6	107,2	-20%
Jun	163,3	-	-
Jul	250,5	-	-
Ago	295,4	-	-
Set	332,0	-	-
Out	495,0	-	-
Nov	547,0	-	-
Dez	440,2	-	-

**Jan-Jun**      **379**      **843**      **122%**

# Importações Brasileiras de Milho\*

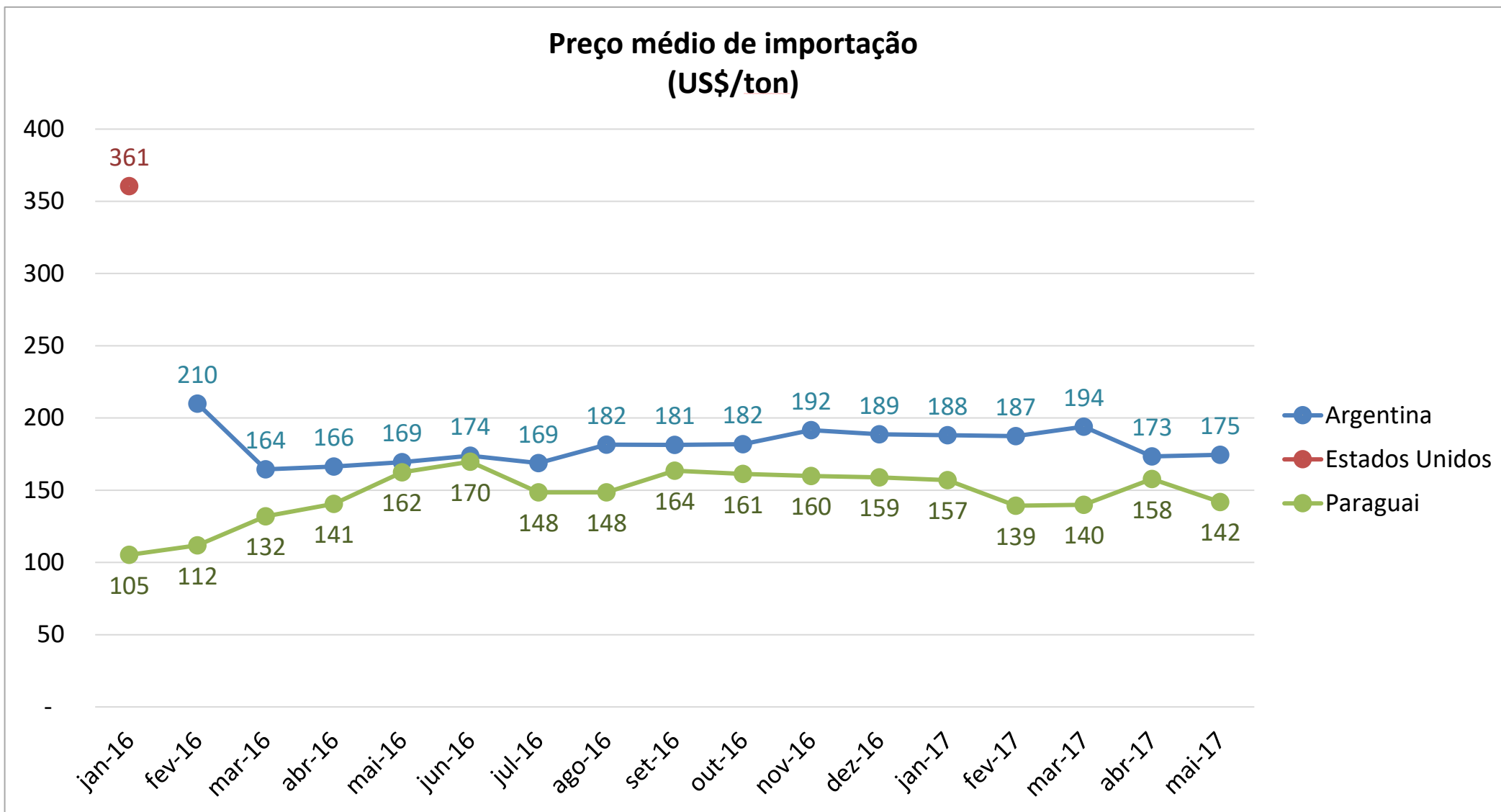

\*Considera apenas milho em grão, exceto para sementeira.

Fonte: SECEX

# Exportação Brasileira de Farelo de Soja

Farelo de Soja: Exportações Mensais (1.000 toneladas)

Produção	Mil ton
2015	30.492
2016**	30.954
2017**	33.110

7,0%

Exportações	Mil ton
Jan/16-Jun/16	8.445
Jan/17-Jun/17	7.610
Estoque final**	<b>2.057</b>

-9,9%

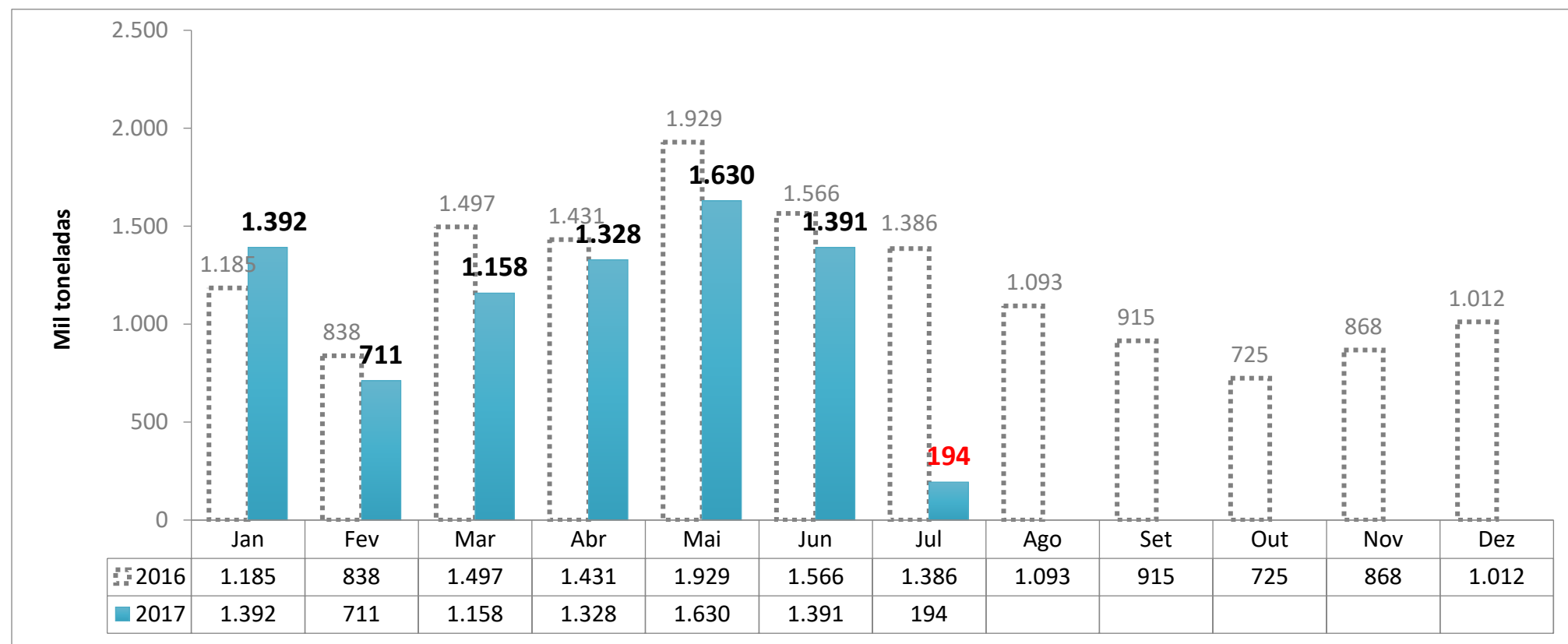

Fonte: Alice/MDIC.

\*Dados parciais das exportações até dia 09/07/2017

\*\*Previsão CONAB – Julho 2017

# Levantamento de Safra CONAB

Julho 2017

FARELO DE SOJA							
Balanço Oferta e Demanda (mil toneladas)							
SAFRA	2011/12	2012/13	2013/14	2014/15	2015/16	2016/17* <small>Previsão de Julho</small>	Var.
ESTOQUE INICIAL	3.178	869	447	269	835	1.846	121%
PRODUÇÃO	26.026	27.258	28.336	30.492	30.954	33.110	7,0%
IMPORTAÇÃO	5	4	1	1	1	1	25%
SUPRIMENTO	29.209	28.131	28.784	30.762	31.790	34.957	10%
CONSUMO	14.051	14.350	14.799	15.100	15.500	17.000	10%
EXPORTAÇÃO	14.289	13.334	13.716	14.827	14.100	15.900	13%
ESTOQUE FINAL	869	447	269	835	2.190	2.057	-6%

Fonte: CONAB

\*atualizado com o relatório de levantamento de safra de Julho de 2017

# Exportação Brasileira de Soja em grão

Soja: Exportações Mensais (1.000 toneladas)

Produção	Mil ton
2015	96.228
2016**	95.435
2017**	113.930

19,4%

Exportações	Mil ton
Jan/16-Jun/16	38.568
Jan/17-Jun/17	43.989
Estoque final**	<b>5.425</b>

14,1%

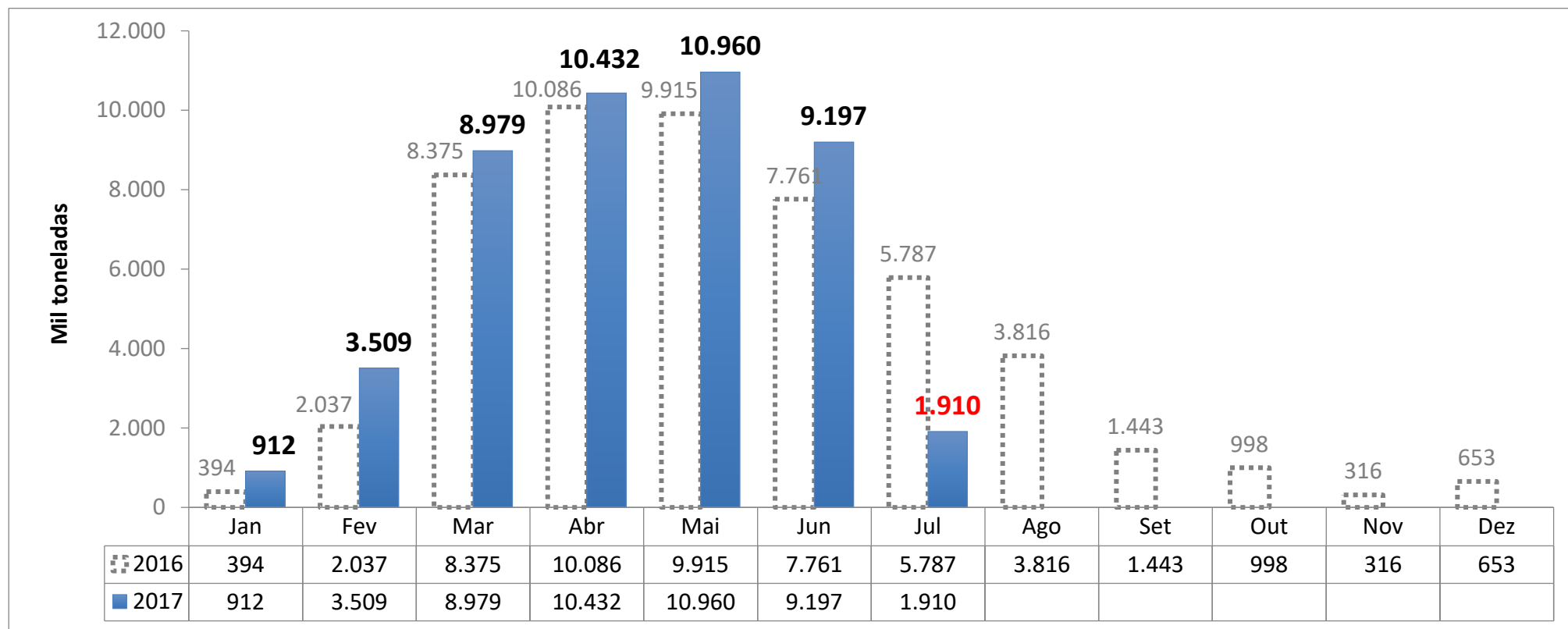

Fonte: Alice/MDIC.

\*Dados parciais das exportações até dia 09/07/2017

\*\*Previsão CONAB – Julho 2017



# Levantamento de Safra CONAB

Julho 2017

[Notícia: SOJA/CEPEA: COM ALTA INTERNACIONAL, COTAÇÕES AUMENTAM NO BR](#)

SOJA EM GRÃO							
Balanço Oferta e Demanda (mil toneladas)							
SAFRA	2011/12	2012/13	2013/14	2014/15	2015/16	2016/17* <small>Previsão de Julho</small>	Var.
ESTOQUE INICIAL	3.017	444	740	1.548	929	1.476	59%
PRODUÇÃO	66.383	81.499	86.121	96.228	95.435	113.930	19%
IMPORTAÇÃO	267	283	579	324	400	300	-25%
SUPRIMENTO	69.666	82.226	87.440	98.100	96.764	115.706	20%
CONSUMO	36.754	38.694	40.200	42.850	43.700	47.281	8%
EXPORTAÇÃO	32.468	42.792	45.692	54.324	51.582	63.000	22%
ESTOQUE FINAL	444	740	1.548	926	1.482	5.425	266%

Fonte: CONAB

\*atualizado com o relatório de levantamento de safra de Julho de 2017

# Exportação Brasileira de Óleo de Soja

Óleo de Soja: Exportações Mensais (1.000 toneladas)

Produção	Mil ton
2015	7.722
2016**	7.839
2017**	8.385

7,0%

Exportações	Mil ton
Jan/16-Jun/16	636
Jan/17-Jun/17	695
Estoque final**	<b>645</b>

9,2%

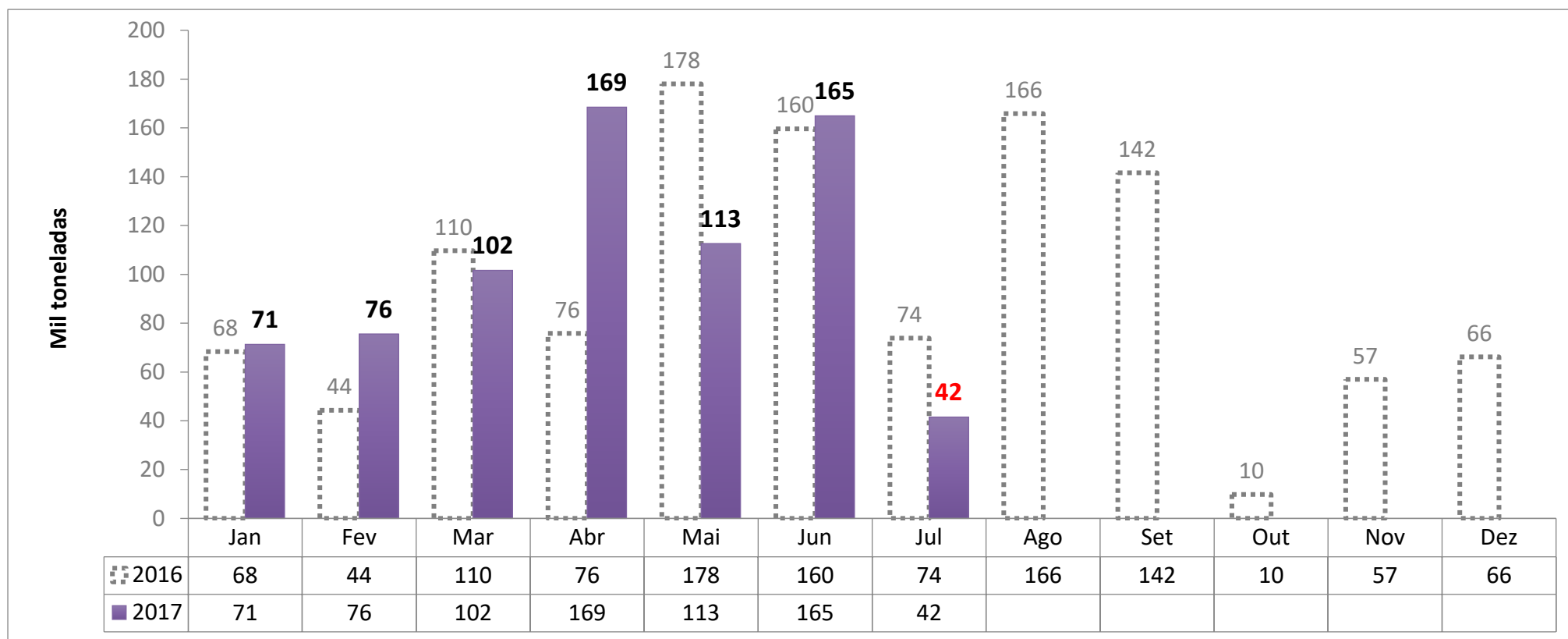

Fonte: Alice/MDIC.

\*Dados parciais das exportações até dia 09/07/2017

\*\*Previsão CONAB – Julho 2017

# Levantamento de Safra CONAB

Julho 2017

ÓLEO DE SOJA							
Balanço Oferta e Demanda (mil toneladas)							
SAFRA	2011/12	2012/13	2013/14	2014/15	2015/16	2016/17* <small>Previsão de Julho</small>	Var.
ESTOQUE INICIAL	988,5	651	640,2	580,5	298,7	569,6	91%
PRODUÇÃO	6.591	6.903	7.176	7.722	7.839	8.385	7,0%
IMPORTAÇÃO	1	5	0,1	25,2	70	40	-43%
SUPRIMENTO	7.580,50	7.559	7.816,30	8.328	8.207,7	8.994,6	10%
CONSUMO	5.172,40	5.556,30	5.930,80	6.359,20	6.380,0	6.800	6,6%
EXPORTAÇÃO	1.757,10	1.362,50	1.305	1.669,90	1.400,0	1.550	11%
ESTOQUE FINAL	651	640,2	580,5	298,6	427,7	644,6	51%

Fonte: CONAB

\*atualizado com o relatório de levantamento de safra de Julho de 2017



## Preço Médio do Milho semi-duro atacado (R\$/sc 60Kg)

Praça	Julho 2016	Julho 2017*	Variação %	Média (Jan-Jul 2016)	Média (Jan-Jul 2017)*	Variação %
Recife (PE)	56,729	34,215	-39,7%	54,327	42,491	-21,8%
Campinas (SP)	44,424	26,706	-39,9%	47,168	31,469	-33,3%
Chapecó(SC)	46,023	25,321	-45,0%	47,289	29,040	-38,6%
Campos Novos (SC)	46,516	25,566	-45,0%	46,319	28,913	-37,6%
Mogiana (SP)	42,530	23,048	-45,8%	44,624	28,616	-35,9%
Triangulo Mineiro (MG)	42,650	22,623	-47,0%	42,330	28,427	-32,8%
Sorocabana(SP)	41,071	23,151	-43,6%	44,805	28,263	-36,9%
Unai (MG)	42,434	20,353	-52,0%	40,586	28,003	-31,0%
norte (PR)	39,527	22,374	-43,4%	44,884	27,245	-39,3%
Ponta Grossa (PR)	41,462	23,829	-42,5%	45,256	27,162	-40,0%
Passo Fundo (RS)	46,258	24,914	-46,1%	44,399	26,735	-39,8%
Sudoeste (PR)	40,072	22,760	-43,2%	45,577	26,562	-41,7%
Cascavel(PR)	39,691	20,773	-47,7%	43,789	26,220	-40,1%
Rio Verde(GO)	39,145	17,965	-54,1%	41,407	25,742	-37,8%
Sorriso(MT)	28,774	12,676	-55,9%	29,292	19,859	-32,2%

Fonte: Agência Estado (CEPEA – ESALQ/USP)

\*Considerando dados até 12/07/2017

\*\*Sem ICMS, à vista



## MILHO - semi-duro no atacado – preço médio mensal

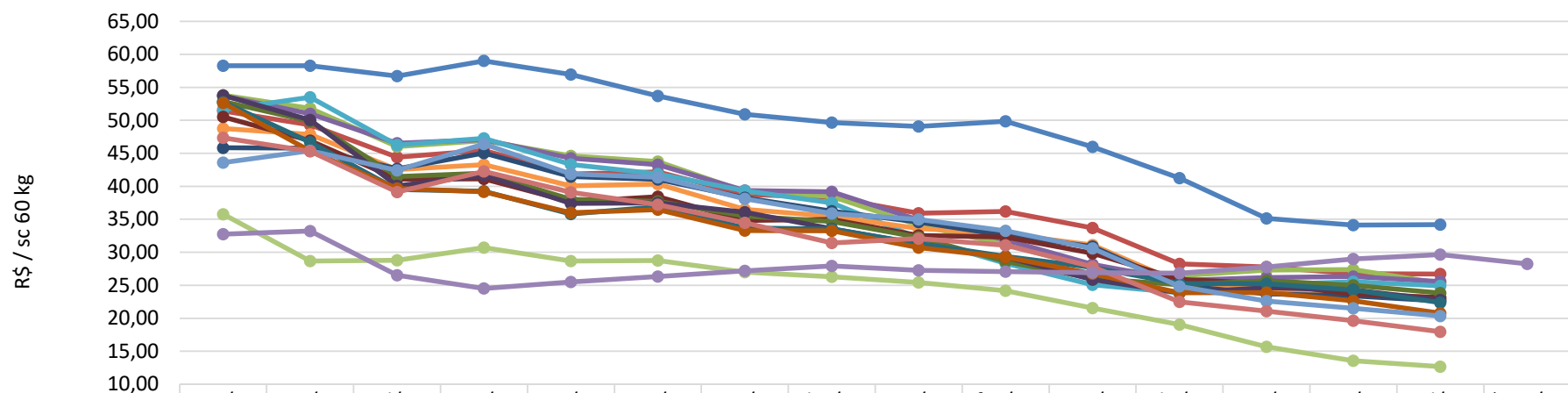

	mai/16	jun/16	jul/16	ago/16	set/16	out/16	nov/16	dez/16	jan/17	fev/17	mar/17	abr/17	mai/17	jun/17	jul/17	*ago/17
Recife (PE)	58,29	58,26	56,73	59,00	56,96	53,68	50,90	49,65	49,08	49,85	45,98	41,23	35,14	34,12	34,22	
Campinas (SP)	51,41	49,31	44,42	45,43	41,86	42,19	38,77	38,32	35,92	36,21	33,69	28,24	27,76	26,75	26,71	
Chapecó(SC)	53,81	51,82	46,02	46,94	44,61	43,76	39,19	38,46	34,12	31,17	27,65	26,43	27,30	27,37	25,32	
Campos Novos (SC)	53,69	50,98	46,52	47,08	44,27	43,29	39,37	39,18	34,92	31,90	28,15	25,76	26,18	26,32	25,57	
Passo Fundo (RS)	51,62	53,50	46,26	47,27	43,31	41,87	39,34	37,48	32,18	28,33	25,08	23,87	25,08	25,53	24,91	
Mogiana (SP)	48,76	47,86	42,53	43,26	40,06	40,33	36,52	35,45	33,63	32,79	31,09	25,44	24,34	23,98	23,05	
Triangulo Mineiro (MG)	45,84	45,79	42,65	45,03	41,49	41,06	38,28	36,24	34,58	32,57	30,86	24,95	23,69	23,38	22,62	
Sorocabana(SP)	50,52	46,92	41,07	41,12	37,65	38,43	34,83	34,99	32,54	32,32	29,87	25,90	25,28	23,67	23,15	
Ponta Grossa (PR)	52,85	49,87	41,46	41,99	38,04	37,72	35,50	34,67	32,29	28,61	26,04	25,07	25,71	24,98	23,83	
Sudoeste (PR)	53,78	50,07	40,07	41,69	37,39	37,49	36,09	33,56	31,24	29,25	25,85	23,86	24,66	24,29	22,76	
norte (PR)	52,77	46,68	39,53	39,25	35,78	36,90	33,68	33,51	31,33	29,39	27,71	25,27	25,21	24,27	22,37	
Cascavel(PR)	52,64	45,35	39,69	39,17	35,99	36,47	33,30	33,26	30,70	29,28	26,74	23,879	23,91	22,65	20,77	
Unai (MG)	43,58	45,40	42,43	46,41	41,89	41,35	38,13	35,90	35,00	33,26	30,58	24,85	22,62	21,51	20,35	
Rio Verde(GO)	47,35	45,31	39,14	42,27	39,08	37,23	34,47	31,41	32,09	31,06	27,80	22,48	21,08	19,64	17,97	
Sorriso(MT)	35,78	28,66	28,77	30,71	28,69	28,76	27,00	26,28	25,43	24,16	21,53	19,05	15,69	13,57	12,68	
CBOT	32,75	33,23	26,53	24,52	25,52	26,31	27,19	27,95	27,27	27,06	26,93	26,82	27,77	29,01	29,65	28,25

Fonte: Agência Estado (CEPEA – ESALQ/USP), atualização até dia 12/07/2017

\*futuro com fechamento em Setembro 2017



## MILHO - semi-duro no atacado – preço diário

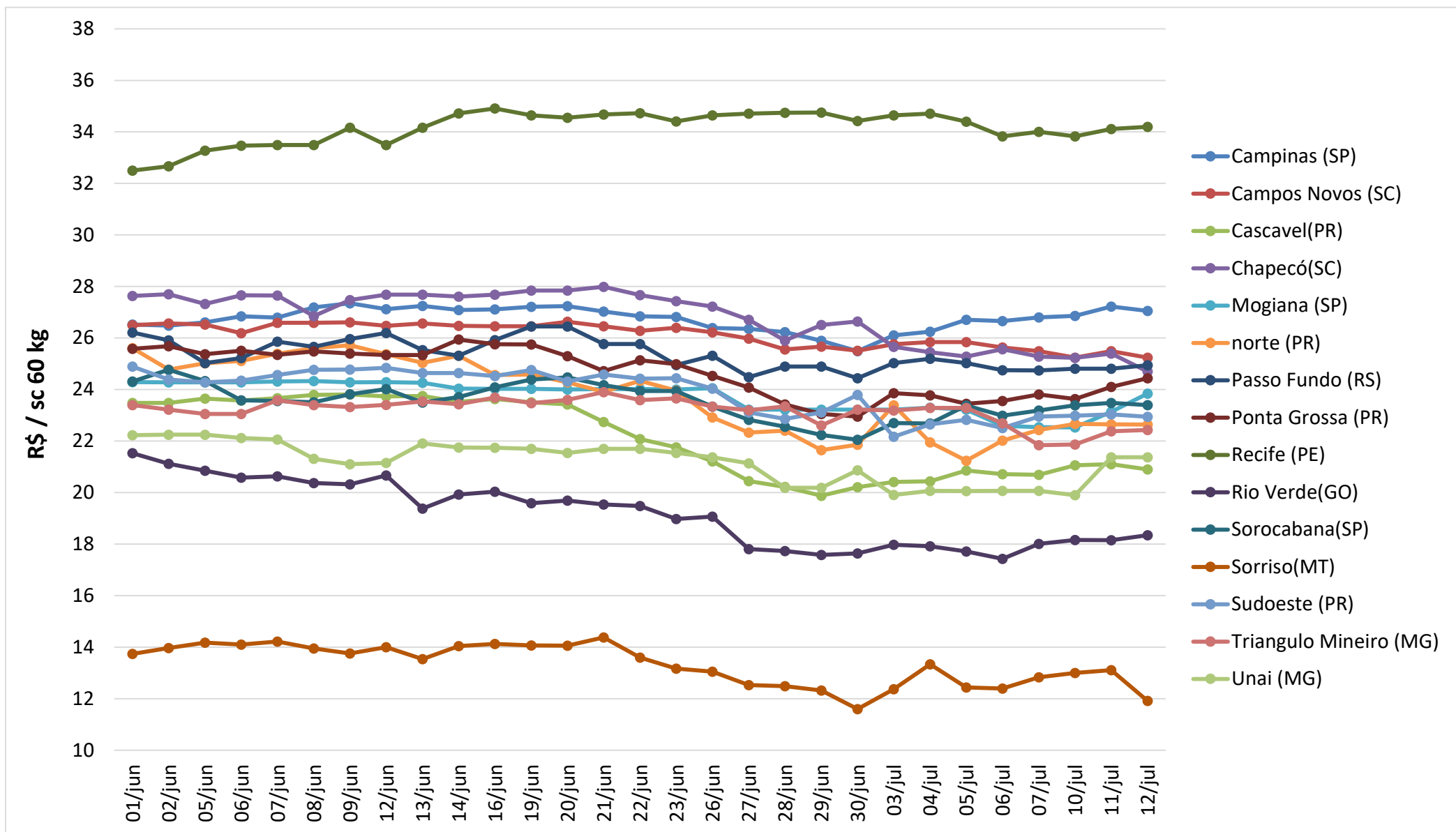

Fonte: Agência Estado (CEPEA – ESALQ/USP), atualização até dia 12/07/2017



## Preço Médio do Farelo de Soja (R\$/ton)\*\* - FOB origem

Praça	Junho 2016	Junho 2017*	Variação %	Média (Jan-Jun 2016)	Média (Jan-Jun 2017)*	Variação %
Ponta Grossa(PR)	1.435,78	1.035,50	-27,88%	1.305,28	1.037,44	-20,52%
Ijuí (RS)	1.396,04	1.032,52	-26,04%	1.251,53	1.017,84	-18,67%
Maringá(PR)	1.396,12	1.019,30	-26,99%	1.268,90	1.010,88	-20,33%
Chapecó (SC)	1.447,34	1.029,27	-28,89%	1.250,47	1.010,44	-19,20%
Oeste(PR)	1.465,70	1.022,07	-30,27%	1.285,53	1.004,33	-21,87%
Passo Fundo (RS)	1.386,68	1.010,04	-27,16%	1.241,31	987,24	-20,47%
Campinas(SP)	1.361,50	976,74	-28,26%	1.204,14	980,31	-18,59%
Mogiana (SP)	1.369,65	967,22	-29,38%	1.213,86	975,33	-19,65%
Triângulo Mineiro (MG)	1.357,49	993,58	-26,81%	1.206,40	960,63	-20,37%
Campo Grande (MS)	1.318,43	923,94	-29,92%	1.190,23	933,47	-21,57%
Rio Verde (GO)	1.257,88	900,58	-28,40%	1.179,96	881,64	-25,28%
Rondonópolis (MT)	1.210,05	871,70	-27,96%	1.113,94	862,13	-22,61%

Fonte: Agência Estado (CEPEA – ESALQ/USP)

\*Considerando dados até 12/07/2017

\*\*Sem ICMS, à vista

## FARELO DE SOJA - na fábrica – preço médio mensal

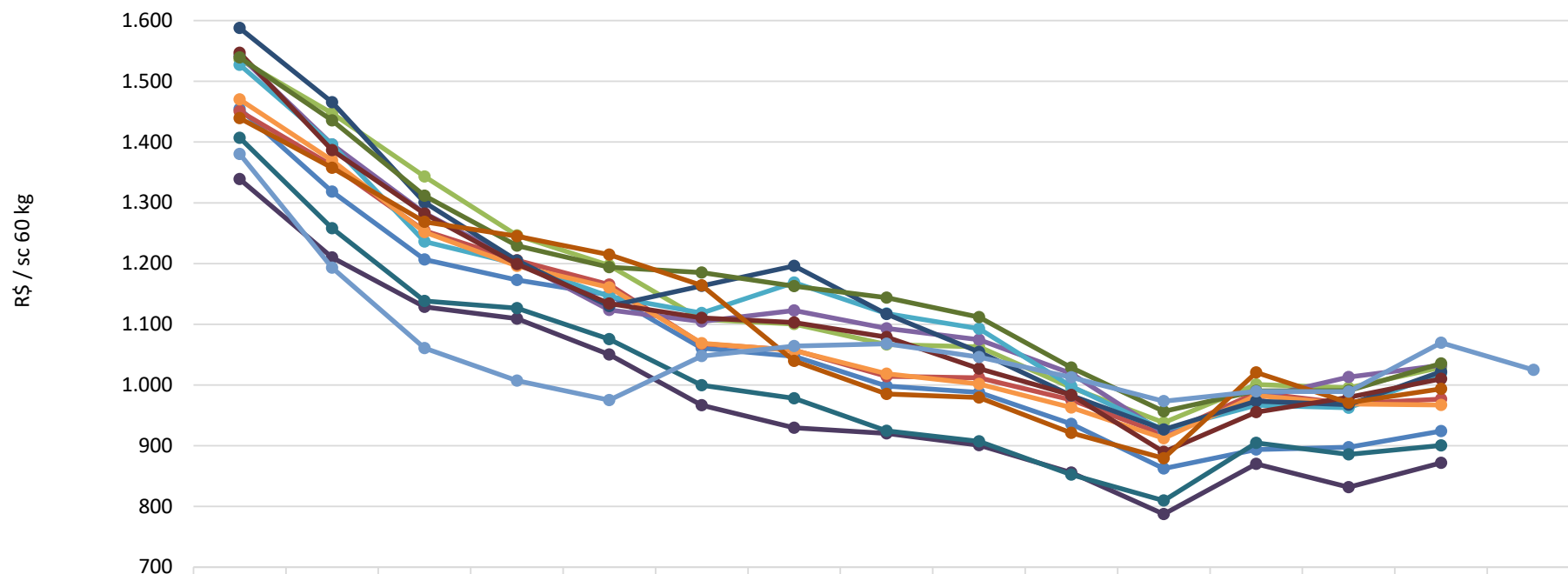

	jun/16	jul/16	ago/16	set/16	out/16	nov/16	dez/16	jan/17	fev/17	mar/17	abr/17	mai/17	jun/17	jul/17	*ago/17
— Campo Grande (MS)	1.455	1.318	1.206	1.173	1.149	1.061	1.047	998	988	936	862	894	897	924	
— Campinas(SP)	1.451	1.361	1.254	1.206	1.165	1.068	1.057	1.014	1.012	975	918	987	969	977	
— Chapecó (SC)	1.536	1.447	1.343	1.246	1.197	1.108	1.100	1.067	1.063	996	938	1.001	995	1.029	
— Ijuí (RS)	1.542	1.396	1.283	1.204	1.124	1.105	1.123	1.093	1.074	1.019	921	978	1.013	1.033	
— Maringá(PR)	1.527	1.396	1.236	1.200	1.146	1.118	1.169	1.118	1.093	998	926	967	962	1.019	
— Mogiana (SP)	1.470	1.370	1.252	1.196	1.161	1.069	1.057	1.018	1.002	963	912	983	969	967	
— Oeste(PR)	1.588	1.466	1.301	1.205	1.130	1.163	1.196	1.117	1.054	983	927	973	967	1.022	
— Passo Fundo (RS)	1.547	1.387	1.282	1.199	1.134	1.110	1.103	1.079	1.027	984	890	955	980	1.010	
— Ponta Grossa(PR)	1.539	1.436	1.312	1.230	1.194	1.185	1.163	1.144	1.112	1.029	957	990	991	1.035	
— Rondonópolis (MT)	1.339	1.210	1.129	1.109	1.050	967	930	920	901	856	787	870	832	872	
— Rio Verde (GO)	1.407	1.258	1.138	1.126	1.076	999	978	925	907	852	810	905	886	901	
— Triângulo Mineiro (MG)	1.439	1.357	1.269	1.245	1.214	1.164	1.040	985	979	921	879	1.021	971	994	
— CBOT	1.380	1.193	1.061	1.007	975	1.048	1.064	1.068	1.046	1.013	973	989	989	1.070	1.025

Fonte: Agência Estado (CEPEA – ESALQ/USP), atualização até dia 12/07/2017

\*Sem ICMS, à vista

\*futuro com fechamento em Agosto 2017





## FARELO DE SOJA - na fábrica – preço diário

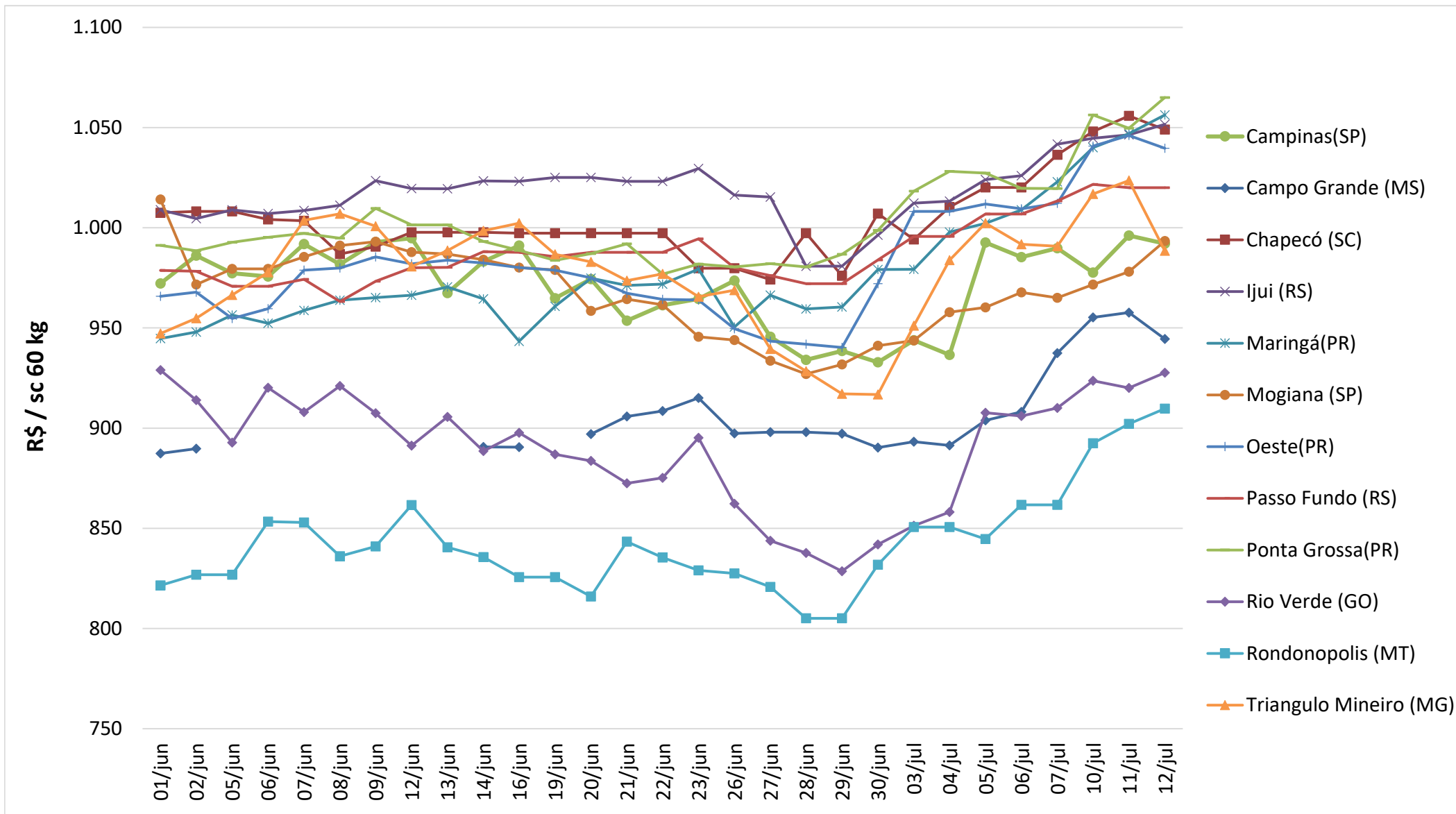

Fonte: Agência Estado (CEPEA – ESALQ/USP), atualização até dia 12/07/2017

\*Sem ICMS, à vista

# Conjuntura Econômica

[Notícia: Dólar cai ante real de olho em votação da reforma trabalhista](#)

Média da Cotação do Dólar (R\$/US\$)

◆ 2014 ■ 2015 ▲ 2016 ✖ 2017

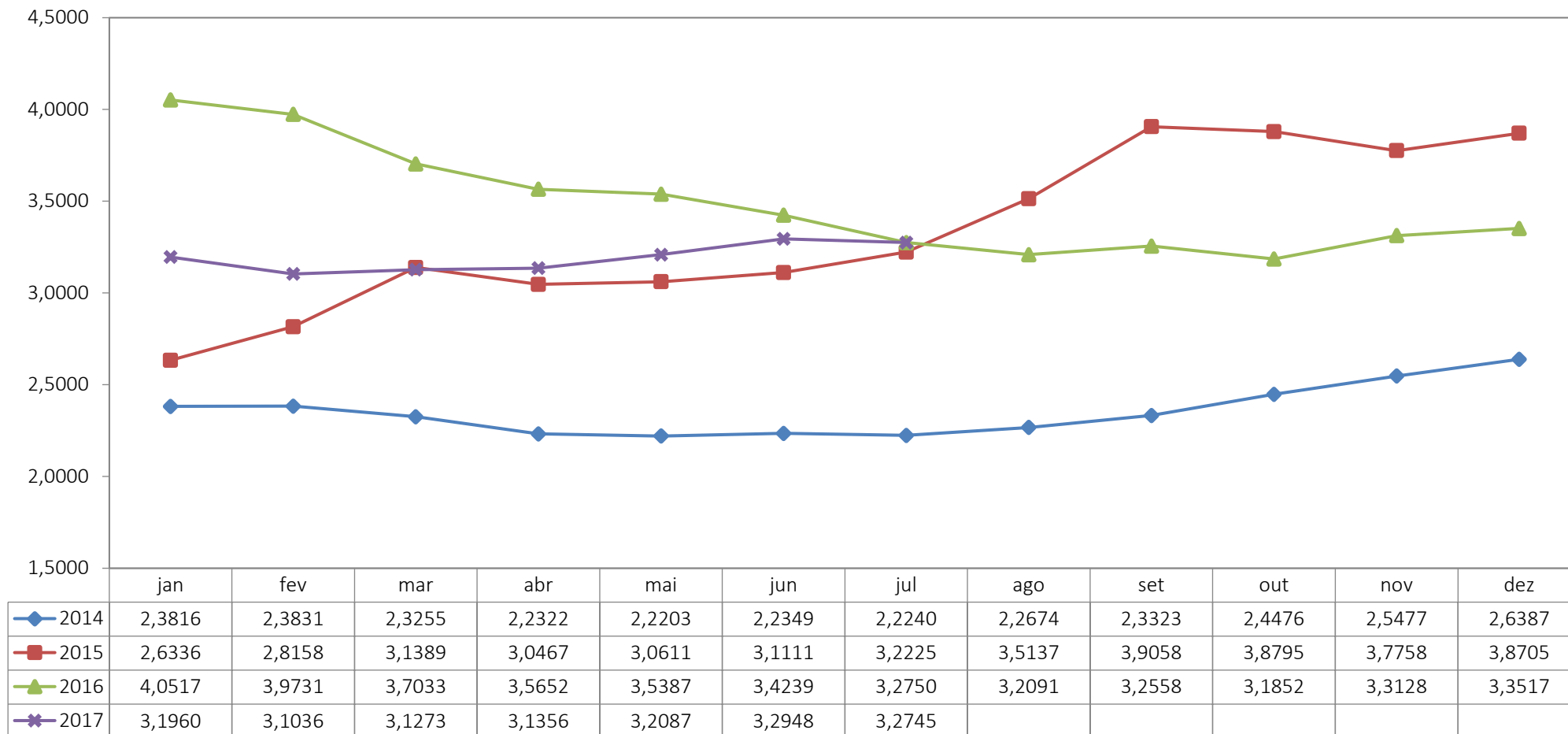

Fonte: Banco Central

\* Atualização até 12/07/2017

# Conjuntura Econômica

Taxa SELIC

■ 2014 ▲ 2015 ◆ 2016 ✖ 2017

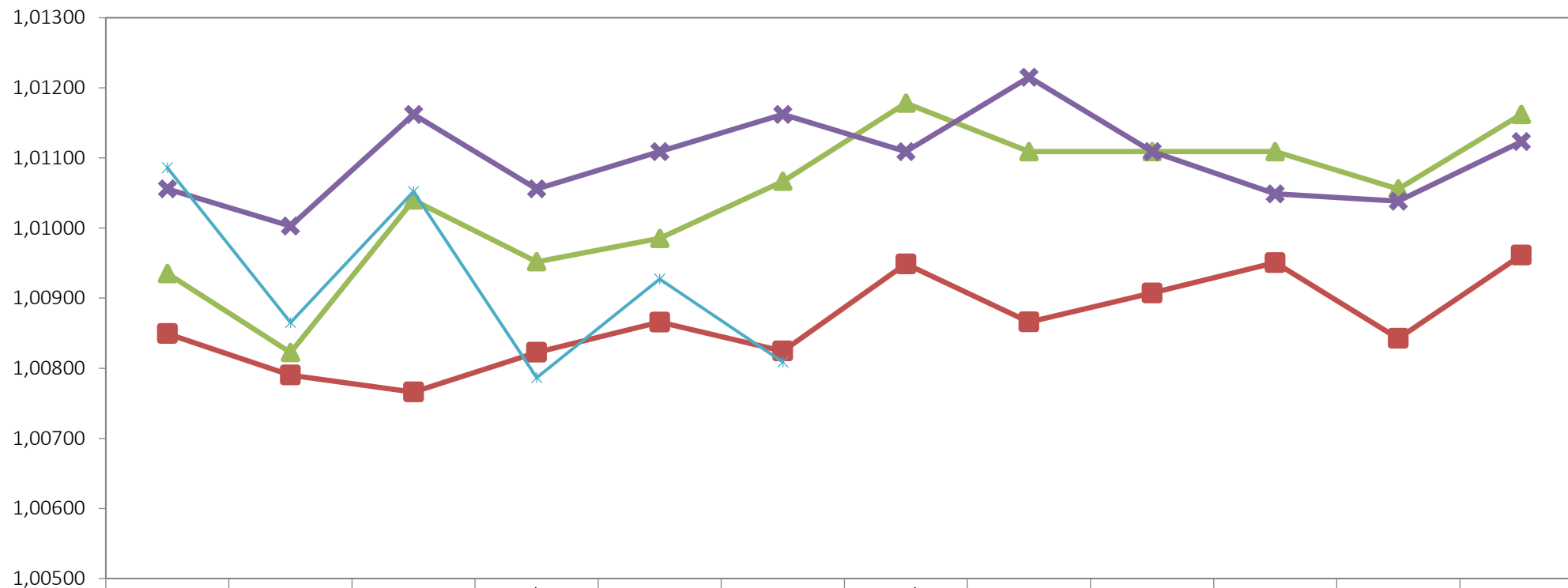

	Jan	Fev	Mar	Abr	Mai	Jun	Jul	Ago	Set	Out	Nov	Dez
■ 2014	1,00849	1,00790	1,00766	1,00823	1,00866	1,00824	1,00949	1,00866	1,00907	1,00951	1,00842	1,00961
▲ 2015	1,00935	1,00822	1,01040	1,00952	1,00985	1,01067	1,01178	1,01109	1,01109	1,01109	1,01056	1,01162
◆ 2016	1,01056	1,01003	1,01162	1,01056	1,01109	1,01162	1,01109	1,01215	1,01109	1,01049	1,01038	1,01123
✖ 2017	1,01086	1,00865	1,01052	1,00787	1,00927	1,00809						

Fonte: Banco Central



## Equipe:

Ricardo Santin

*Vice Presidente de Mercados*

Bruna Yumi Kassama

*Analista Estatística e Rel. Mercado*

Marcelo Oliveira

*Assessor-chefe de comunicação*

Tiago Queiroz

*Assist. Estatística e Rel. Mercado*