



**ABPA**

ASSOCIAÇÃO  
BRASILEIRA  
DE PROTEÍNA  
ANIMAL

**Informe ABPA de  
Grãos**

**ANO 5 / NÚMERO 117  
14 junho 17**

# Exportação Brasileira de Milho

Milho: Exportações Mensais (1.000 toneladas)

Produção	Mil ton
2015	84.672
2016**	66.531
2017**	93.836

41%

Exportações	Mil ton
Fev/16-Mai/16	7.793
Fev/17-Mai/17	1.195
Estoque final**	<b>20.235</b>

-85%

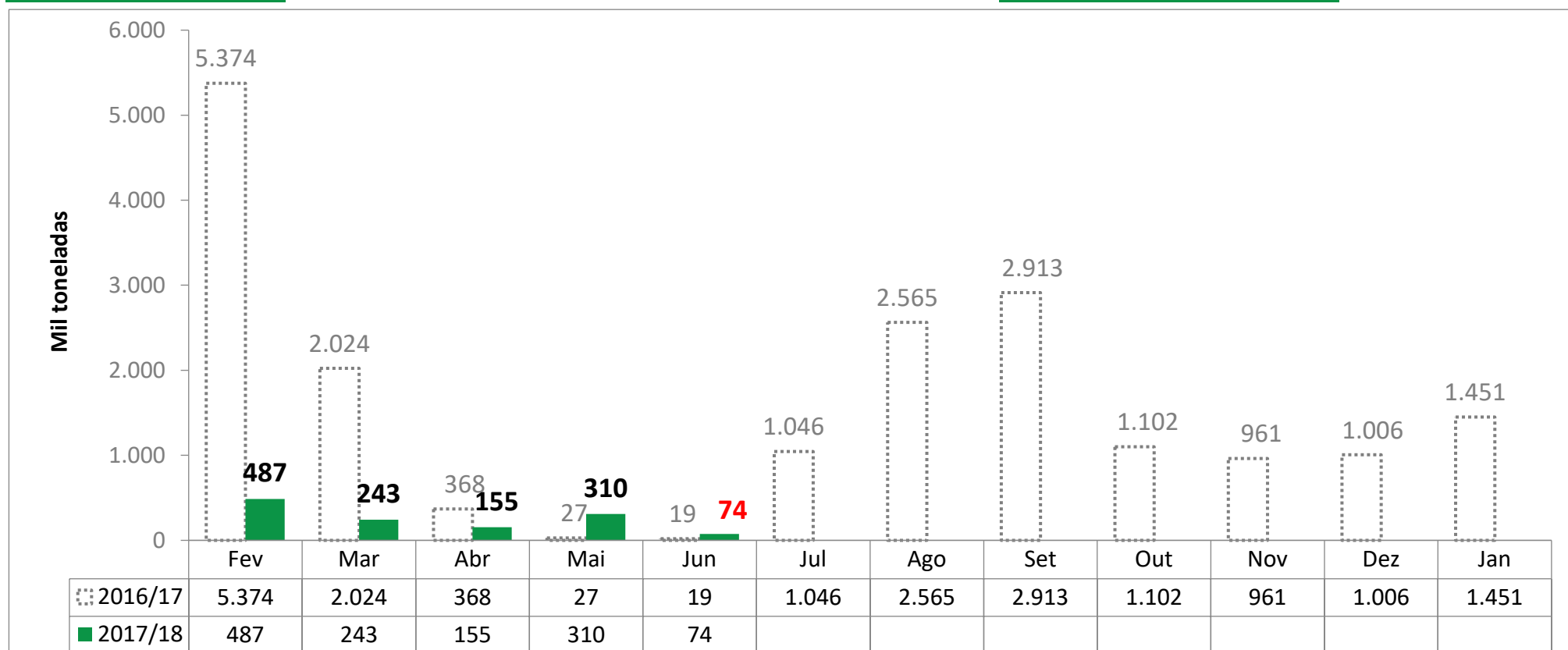

Fonte: Alice/MDIC.

\*Dados parciais das exportações até dia 11/06/2017

\*\*Previsão CONAB – Junho 2017

# Levantamento de Safra CONAB

Junho 2017

[Notícia: MILHO/CEPEA: COTAÇÕES TÊM COMPORTAMENTOS DISTINTOS NO BR](#)

MILHO							
Balanço Oferta e Demanda (mil toneladas)							
SAFRA	2011/12	2012/13	2013/14	2014/15	2015/16*	2016/17* <small>Previsão de Junho</small>	Var.
ESTOQUE INICIAL	4.460	3.996	6.951	12.327	10.401	7.999	<b>-23%</b>
PRODUÇÃO	72.980	81.506	80.052	84.672	66.531	93.836	<b>41%</b>
IMPORTAÇÃO	774	911	791	316	3.338	500	<b>-85%</b>
SUPRIMENTO	78.213	86.413	87.794	97.316	80.270	102.335	<b>27%</b>
CONSUMO	51.903	53.288	54.542	56.742	53.388	56.100	<b>5%</b>
EXPORTAÇÃO	22.314	26.174	20.925	30.172	18.883	26.000	<b>38%</b>
ESTOQUE FINAL	3.996	6.951	12.327	10.401	7.999	20.235	<b>153%</b>

Fonte: CONAB

\*atualizado com o relatório de levantamento de safra de Junho de 2017

# Importações Brasileiras de Milho\*

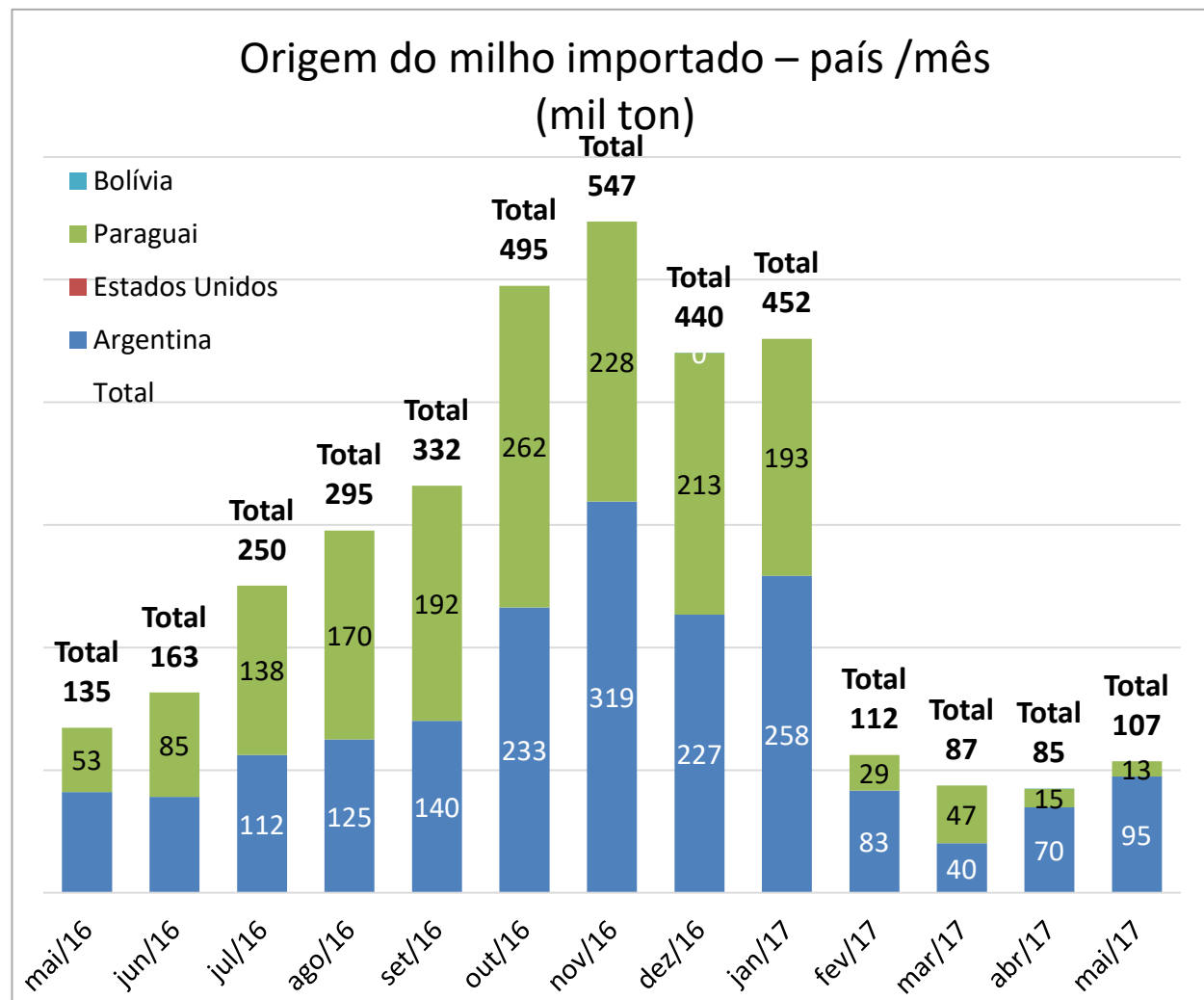

\*Considera apenas milho em grão, exceto para sementeira.

Fonte: SECEX

## Importação Brasileira de Milho

(mil ton)

	2016	2017	Var
Jan	17,2	451,7	2526%
Fev	27,1	112,3	314%
Mar	94,4	87,3	-7%
Abr	105,9	84,8	-20%
Mai	134,6	107,2	-20%
Jun	163,3	-	-
Jul	250,5	-	-
Ago	295,4	-	-
Set	332,0	-	-
Out	495,0	-	-
Nov	547,0	-	-
Dez	440,2	-	-

**Jan-Mai**      **379**      **843**      **122%**

# Importações Brasileiras de Milho\*

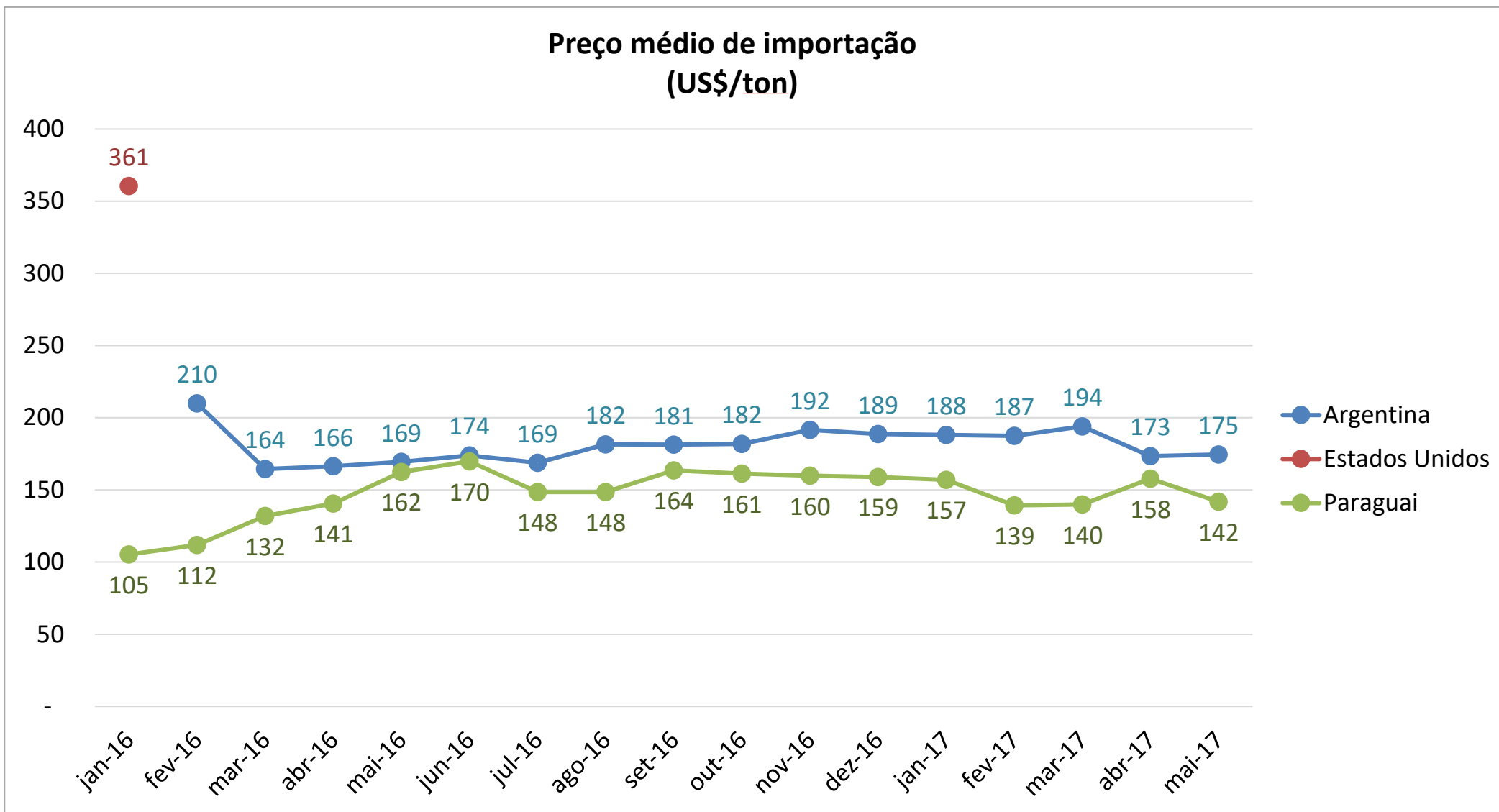

\*Considera apenas milho em grão, exceto para sementeira.

Fonte: SECEX

# Exportação Brasileira de Farelo de Soja

Farelo de Soja: Exportações Mensais (1.000 toneladas)

Produção	Mil ton
2015	30.492
2016**	30.954
2017**	33.110

7,0%

Exportações	Mil ton
Jan/16-Mai/16	6.880
Jan/17-Mai/17	6.219
Estoque final**	<b>2.057</b>

-9,6%

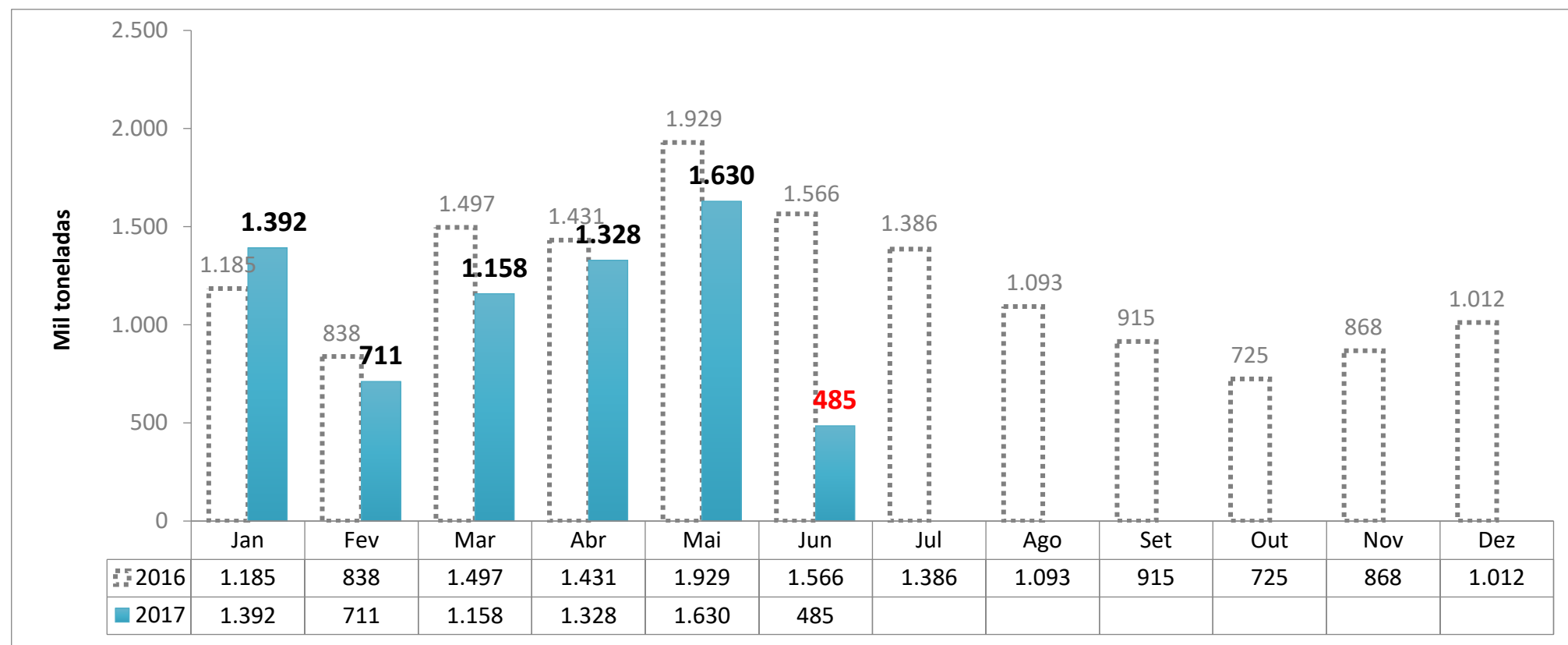

Fonte: Alice/MDIC.

\*Dados parciais das exportações até dia 11/06/2017

\*\*Previsão CONAB – Junho 2017

# Levantamento de Safra CONAB

Junho 2017

FARELO DE SOJA							
Balanço Oferta e Demanda (mil toneladas)							
SAFRA	2011/12	2012/13	2013/14	2014/15	2015/16	2016/17* <small>Previsão de Junho</small>	Var.
ESTOQUE INICIAL	3.178	869	447	269	835	1.846	121%
PRODUÇÃO	26.026	27.258	28.336	30.492	30.954	33.110	7,0%
IMPORTAÇÃO	5	4	1	1	1	1	25%
SUPRIMENTO	29.209	28.131	28.784	30.762	31.790	34.957	10%
CONSUMO	14.051	14.350	14.799	15.100	15.500	17.000	10%
EXPORTAÇÃO	14.289	13.334	13.716	14.827	14.100	15.900	13%
ESTOQUE FINAL	869	447	269	835	2.190	2.057	-6%

Fonte: CONAB

\*atualizado com o relatório de levantamento de safra de Junho de 2017

# Exportação Brasileira de Soja em grão

Soja: Exportações Mensais (1.000 toneladas)

Produção	Mil ton
2015	96.228
2016**	95.435
2017**	113.923

19,4%

Exportações	Mil ton
Jan/16-Mai/16	30.807
Jan/17-Mai/17	34.792
Estoque final**	<b>5.418</b>

12,9%

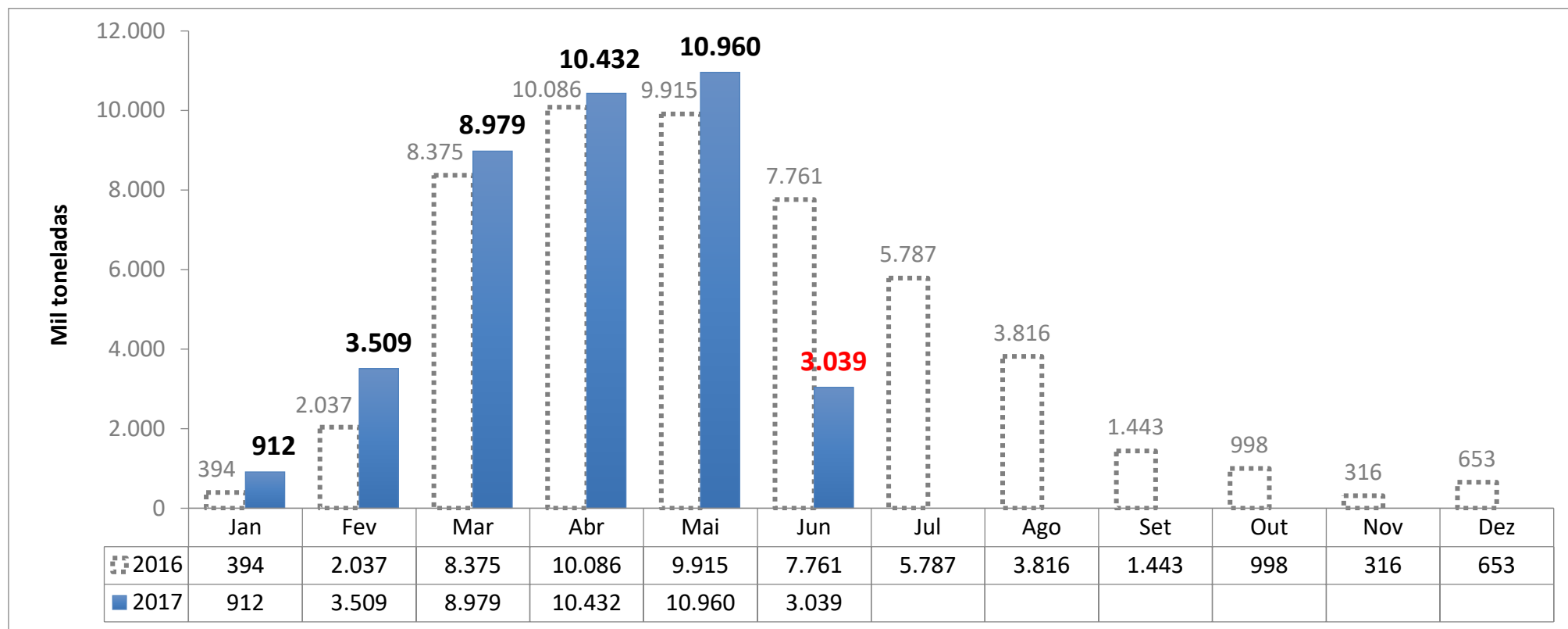

Fonte: Alice/MDIC.

\*Dados parciais das exportações até dia 11/06/2017

\*\*Previsão CONAB – Junho 2017



# Levantamento de Safra CONAB

Junho 2017

[Notícia: SOJA/CEPEA: RECUO VENDEDOR E DEMANDA ELEVADA IMPULSIONAM INDICADORES](#)

SOJA EM GRÃO							
Balanço Oferta e Demanda (mil toneladas)							
SAFRA	2011/12	2012/13	2013/14	2014/15	2015/16	2016/17* <small>Previsão de Junho</small>	Var.
ESTOQUE INICIAL	3.017	444	740	1.548	929	1.476	59%
PRODUÇÃO	66.383	81.499	86.121	96.228	95.435	113.923	19%
IMPORTAÇÃO	267	283	579	324	400	300	-25%
SUPRIMENTO	69.666	82.226	87.440	98.100	96.764	115.699	20%
CONSUMO	36.754	38.694	40.200	42.850	43.700	47.281	8%
EXPORTAÇÃO	32.468	42.792	45.692	54.324	51.582	63.000	22%
ESTOQUE FINAL	444	740	1.548	926	1.482	5.418	266%

Fonte: CONAB

\*atualizado com o relatório de levantamento de safra de Junho de 2017

# Exportação Brasileira de Óleo de Soja

Óleo de Soja: Exportações Mensais (1.000 toneladas)

Produção	Mil ton
2015	7.722
2016**	7.839
2017**	8.385

7,0%

Exportações	Mil ton
Jan/16-Mai/16	476
Jan/17-Mai/17	530
Estoque final**	<b>645</b>

11,2%

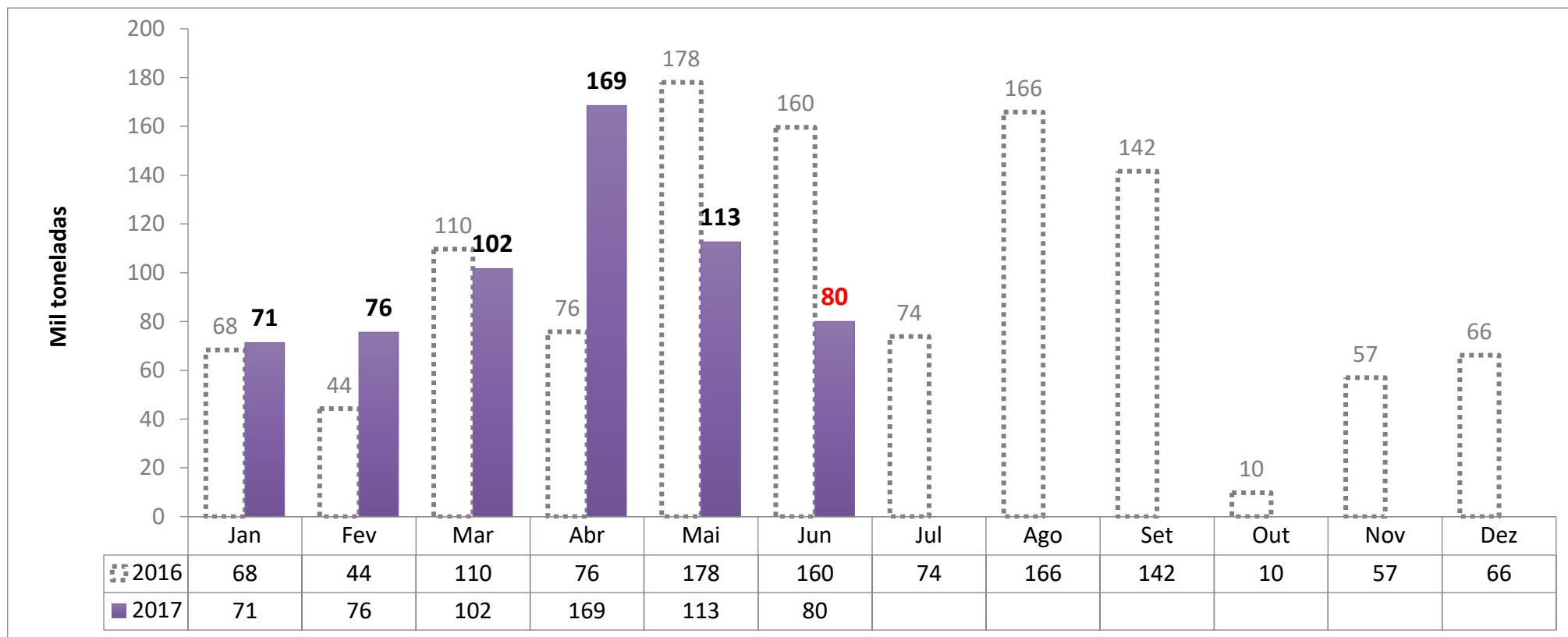

Fonte: Alice/MDIC.

\*Dados parciais das exportações até dia 11/06/2017

\*\*Previsão CONAB – Junho 2017

# Levantamento de Safra CONAB

Junho 2017

ÓLEO DE SOJA							
Balanço Oferta e Demanda (mil toneladas)							
SAFRA	2011/12	2012/13	2013/14	2014/15	2015/16	2016/17* Previsão de Junho	Var.
ESTOQUE INICIAL	988,5	651	640,2	580,5	298,7	569,6	91%
PRODUÇÃO	6.591	6.903	7.176	7.722	7.839	8.385	7,0%
IMPORTAÇÃO	1	5	0,1	25,2	70	40	-43%
SUPRIMENTO	7.580,50	7.559	7.816,30	8.328	8.207,7	8.994,6	10%
CONSUMO	5.172,40	5.556,30	5.930,80	6.359,20	6.380,0	6.800	6,6%
EXPORTAÇÃO	1.757,10	1.362,50	1.305	1.669,90	1.400,0	1.550	11%
ESTOQUE FINAL	651	640,2	580,5	298,6	427,7	644,6	51%

Fonte: CONAB

\*atualizado com o relatório de levantamento de safra de Junho de 2017



## Preço Médio do Milho semi-duro atacado (R\$/sc 60Kg)

Praça	Junho 2016	Junho 2017*	Variação %	Média (Jan-Jun 2016)	Média (Jan-Jun 2017)*	Variação %
Recife (PE)	58,257	33,411	-42,6%	54,327	43,345	-20,2%
Campinas (SP)	49,306	26,906	-45,4%	47,168	32,000	-32,2%
Chapecó(SC)	51,823	27,516	-46,9%	47,289	29,234	-38,2%
Campos Novos (SC)	50,979	26,512	-48,0%	46,319	29,209	-36,9%
Mogiana (SP)	47,857	24,289	-49,2%	44,624	29,147	-34,7%
Triângulo Mineiro (MG)	45,790	23,330	-49,0%	42,330	28,973	-31,6%
Sorocabana(SP)	46,918	23,933	-49,0%	44,805	28,786	-35,8%
Unai (MG)	45,401	21,820	-51,9%	40,586	28,743	-29,2%
norte (PR)	46,680	25,294	-45,8%	44,884	27,656	-38,4%
Ponta Grossa (PR)	49,870	25,450	-49,0%	45,256	27,435	-39,4%
Passo Fundo (RS)	53,497	25,731	-51,9%	44,399	26,881	-39,5%
Sudoeste (PR)	50,070	24,612	-50,8%	45,577	26,837	-41,1%
Cascavel(PR)	45,348	23,659	-47,8%	43,789	26,689	-39,1%
Rio Verde(GO)	45,307	20,606	-54,5%	41,407	26,485	-36,0%
Sorriso(MT)	28,658	13,940	-51,4%	29,292	20,583	-29,7%

Fonte: Agência Estado (CEPEA – ESALQ/USP)

\*Considerando dados até 13/06/2017

\*\*Sem ICMS, à vista



## MILHO - semi-duro no atacado – preço médio mensal

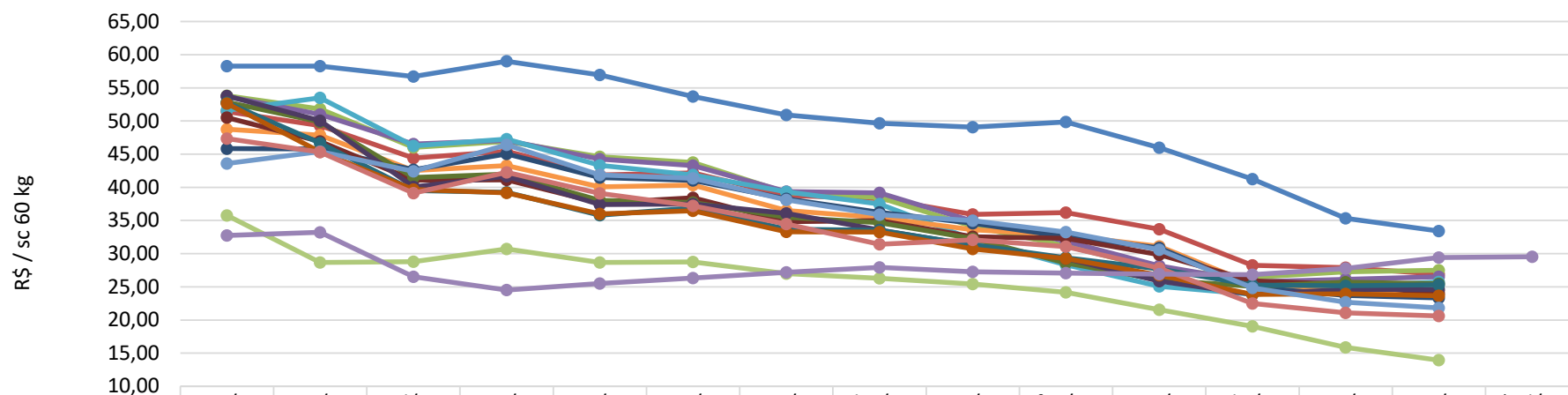

	mai/16	jun/16	jul/16	ago/16	set/16	out/16	nov/16	dez/16	jan/17	fev/17	mar/17	abr/17	mai/17	jun/17	*jul/17
Recife (PE)	58,29	58,26	56,73	59,00	56,96	53,68	50,90	49,65	49,08	49,85	45,98	41,23	35,33	33,411	
Campinas (SP)	51,41	49,31	44,42	45,43	41,86	42,19	38,77	38,32	35,92	36,21	33,69	28,24	27,88	26,906	
Chapecó(SC)	53,81	51,82	46,02	46,94	44,61	43,76	39,19	38,46	34,12	31,17	27,65	26,43	27,27	27,516	
Campos Novos (SC)	53,69	50,98	46,52	47,08	44,27	43,29	39,37	39,18	34,92	31,90	28,15	25,76	26,14	26,512	
Passo Fundo (RS)	51,62	53,50	46,26	47,27	43,31	41,87	39,34	37,48	32,18	28,33	25,08	23,87	25,04	25,731	
Mogiana (SP)	48,76	47,86	42,53	43,26	40,06	40,33	36,52	35,45	33,63	32,79	31,09	25,44	24,33	24,289	
Triangulo Mineiro (MG)	45,84	45,79	42,65	45,03	41,49	41,06	38,28	36,24	34,58	32,57	30,86	24,95	23,70	23,330	
Sorocabana(SP)	50,52	46,92	41,07	41,12	37,65	38,43	34,83	34,99	32,54	32,32	29,87	25,90	25,40	23,933	
Ponta Grossa (PR)	52,85	49,87	41,46	41,99	38,04	37,72	35,50	34,67	32,29	28,61	26,04	25,07	25,72	25,450	
Sudoeste (PR)	53,78	50,07	40,07	41,69	37,39	37,49	36,09	33,56	31,24	29,25	25,85	23,86	24,61	24,612	
norte (PR)	52,77	46,68	39,53	39,25	35,78	36,90	33,68	33,51	31,33	29,39	27,71	25,27	25,16	25,294	
Cascavel(PR)	52,64	45,35	39,69	39,17	35,99	36,47	33,30	33,26	30,70	29,28	26,74	23,879	23,93	23,659	
Unai (MG)	43,58	45,40	42,43	46,41	41,89	41,35	38,13	35,90	35,00	33,26	30,58	24,85	22,67	21,820	
Rio Verde(GO)	47,35	45,31	39,14	42,27	39,08	37,23	34,47	31,41	32,09	31,06	27,80	22,48	21,07	20,606	
Sorriso(MT)	35,78	28,66	28,77	30,71	28,69	28,76	27,00	26,28	25,43	24,16	21,53	19,05	15,86	13,940	
CBOT	32,75	33,23	26,53	24,52	25,52	26,31	27,19	27,95	27,27	27,06	26,93	26,82	27,77	29,41	29,55

Fonte: Agência Estado (CEPEA – ESALQ/USP), atualização até dia 13/06/2017

\*futuro com fechamento em julho 2017



## MILHO - semi-duro no atacado – preço diário

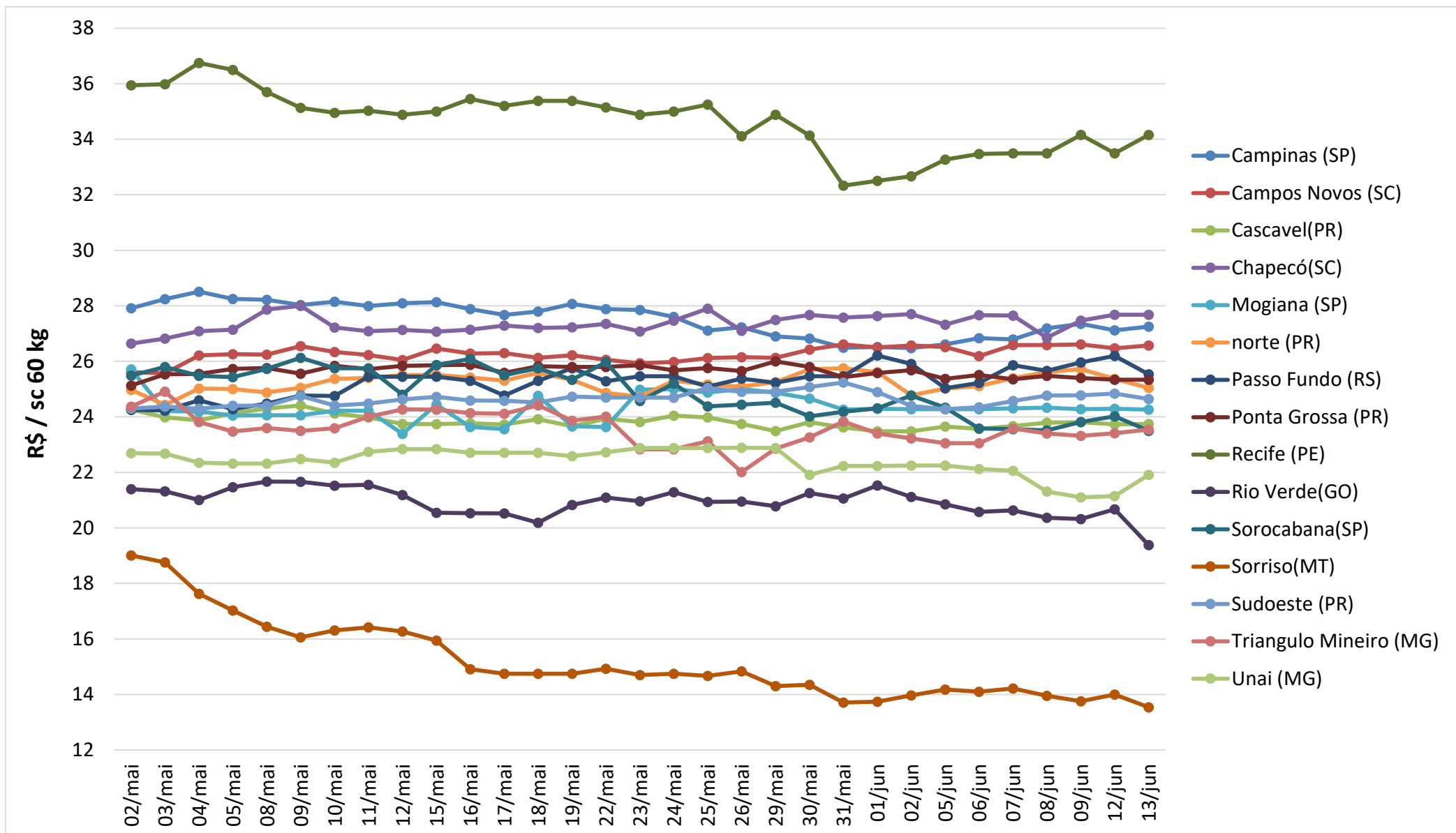

Fonte: Agência Estado (CEPEA – ESALQ/USP), atualização até dia 13/06/2017



## Preço Médio do Farelo de Soja (R\$/ton)\*\* - FOB origem

Praça	Junho 2016	Junho 2017*	Variação %	Média (Jan-Jun 2016)	Média (Jan-Jun 2017)*	Variação %
Ponta Grossa(PR)	1.539,20	996,91	-35,23%	1.305,28	1.042,90	-20,10%
Ijuí (RS)	1.542,12	1.012,42	-34,35%	1.251,53	1.018,29	-18,64%
Maringá(PR)	1.527,22	958,44	-37,24%	1.268,90	1.015,74	-19,95%
Chapecó (SC)	1.535,85	1.000,49	-34,86%	1.250,47	1.012,44	-19,03%
Oeste(PR)	1.587,63	973,10	-38,71%	1.285,53	1.008,70	-21,53%
Passo Fundo (RS)	1.546,88	974,40	-37,01%	1.241,31	987,65	-20,43%
Campinas(SP)	1.450,81	982,21	-32,30%	1.204,14	982,49	-18,41%
Mogiana (SP)	1.470,14	987,68	-32,82%	1.213,86	977,58	-19,47%
Triângulo Mineiro (MG)	1.439,28	980,77	-31,86%	1.206,40	960,37	-20,39%
Campo Grande (MS)	1.454,64	888,59	-38,91%	1.190,23	937,27	-21,25%
Rio Verde (GO)	1.407,11	909,92	-35,33%	1.179,96	883,10	-25,16%
Rondonópolis (MT)	1.338,95	840,09	-37,26%	1.113,94	866,06	-22,25%

Fonte: Agência Estado (CEPEA – ESALQ/USP)

\*Considerando dados até 13/06/2017

\*\*Sem ICMS, à vista

## FARELO DE SOJA - na fábrica – preço médio mensal

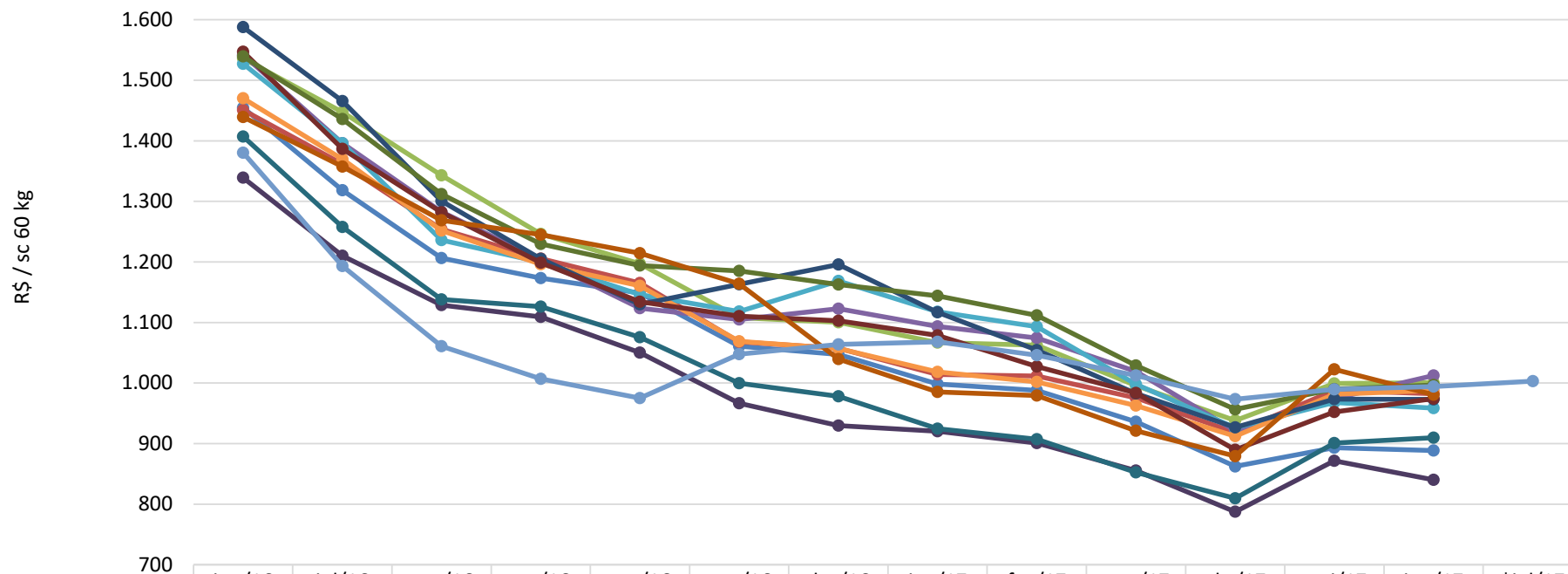

	jun/16	jul/16	ago/16	set/16	out/16	nov/16	dez/16	jan/17	fev/17	mar/17	abr/17	mai/17	jun/17	*jul/17
— Campo Grande (MS)	1.455	1.318	1.206	1.173	1.149	1.061	1.047	998	988	936	862	893	889	
— Campinas(SP)	1.451	1.361	1.254	1.206	1.165	1.068	1.057	1.014	1.012	975	918	988	982	
— Chapecó (SC)	1.536	1.447	1.343	1.246	1.197	1.108	1.100	1.067	1.063	996	938	999	1.000	
— Ijuí (RS)	1.542	1.396	1.283	1.204	1.124	1.105	1.123	1.093	1.074	1.019	921	974	1.012	
— Maringá(PR)	1.527	1.396	1.236	1.200	1.146	1.118	1.169	1.118	1.093	998	926	968	958	
— Mogiana (SP)	1.470	1.370	1.252	1.196	1.161	1.069	1.057	1.018	1.002	963	912	982	988	
— Oeste(PR)	1.588	1.466	1.301	1.205	1.130	1.163	1.196	1.117	1.054	983	927	973	973	
— Passo Fundo (RS)	1.547	1.387	1.282	1.199	1.134	1.110	1.103	1.079	1.027	984	890	952	974	
— Ponta Grossa(PR)	1.539	1.436	1.312	1.230	1.194	1.185	1.163	1.144	1.112	1.029	957	990	997	
— Rondonópolis (MT)	1.339	1.210	1.129	1.109	1.050	967	930	920	901	856	787	872	840	
— Rio Verde (GO)	1.407	1.258	1.138	1.126	1.076	999	978	925	907	852	810	901	910	
— Triângulo Mineiro (MG)	1.439	1.357	1.269	1.245	1.214	1.164	1.040	985	979	921	879	1.023	981	
— CBOT	1.380	1.193	1.061	1.007	975	1.048	1.064	1.068	1.046	1.013	973	989	994	1.003

Fonte: Agência Estado (CEPEA – ESALQ/USP), atualização até dia 13/06/2017

\*Sem ICMS, à vista

\*futuro com fechamento em Julho 2017





## FARELO DE SOJA - na fábrica – preço diário

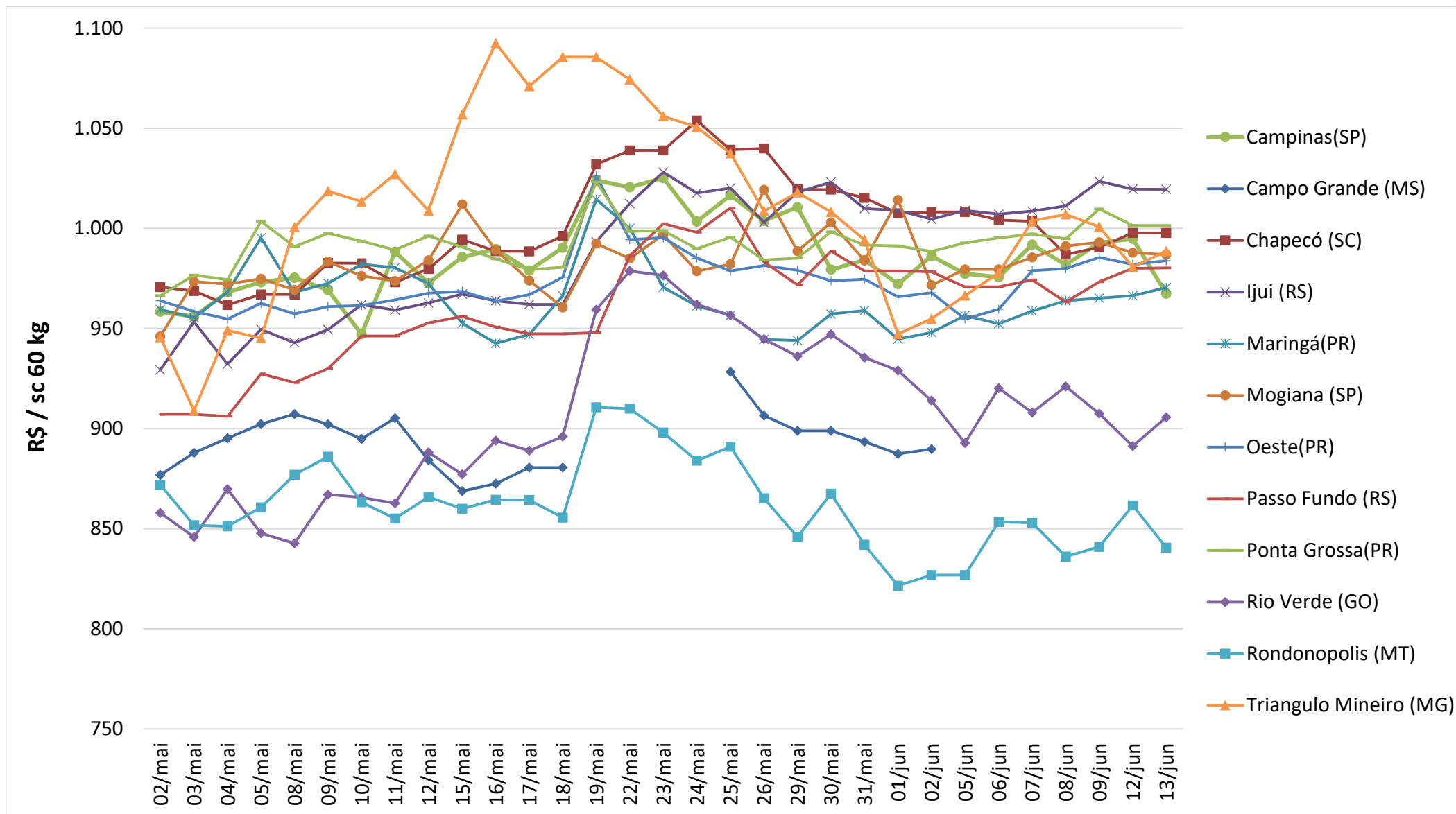

Fonte: Agência Estado (CEPEA – ESALQ/USP), atualização até dia 13/06/2017

\*Sem ICMS, à vista

# Conjuntura Econômica

[Notícia: Dólar sobe e vai a R\\$3,31 diante de temores com cena política](#)

Média da Cotação do Dólar (R\$/US\$)

◆ 2014 ■ 2015 ▲ 2016 ✖ 2017

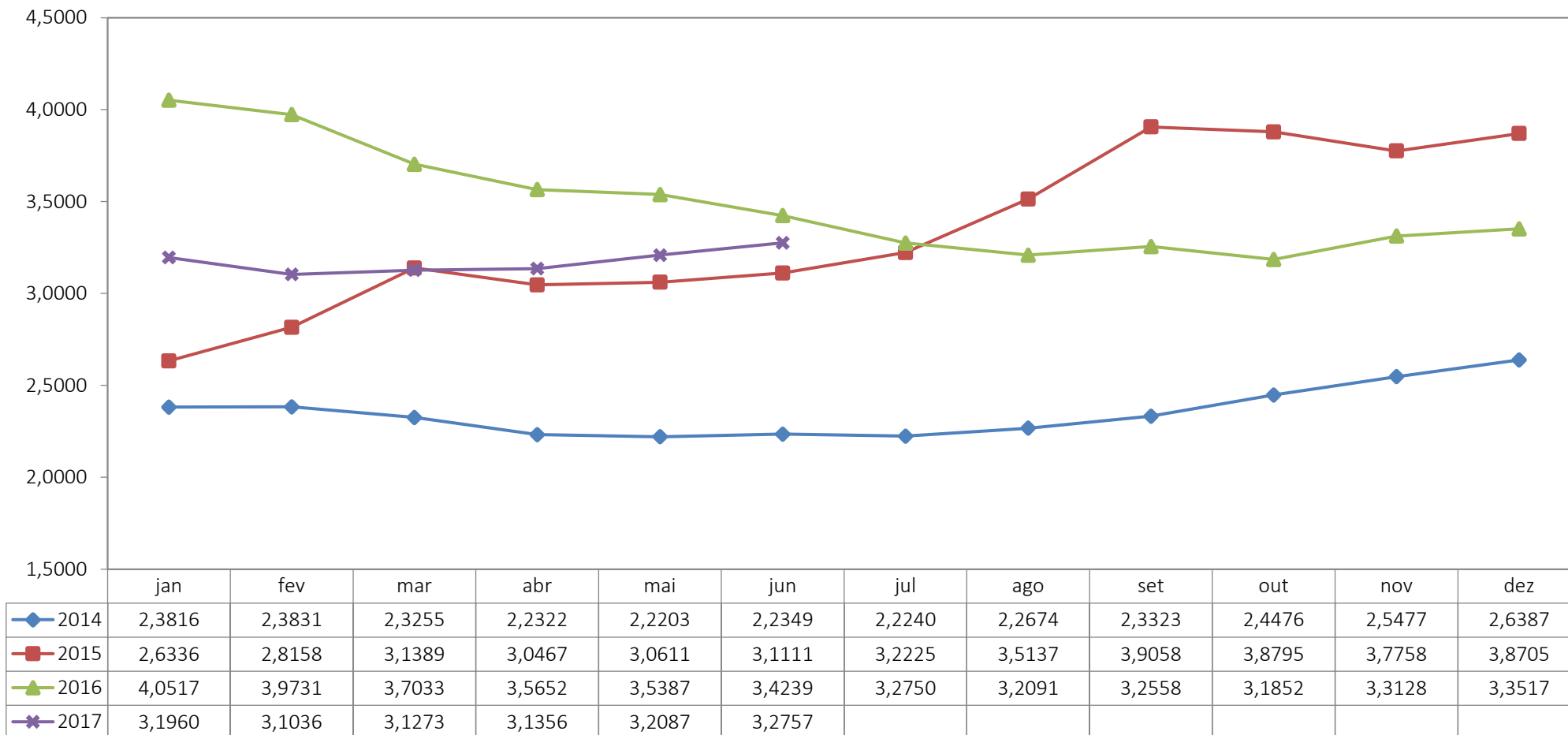

Fonte: Banco Central

\* Atualização até 13/06/2017

# Conjuntura Econômica

Taxa SELIC

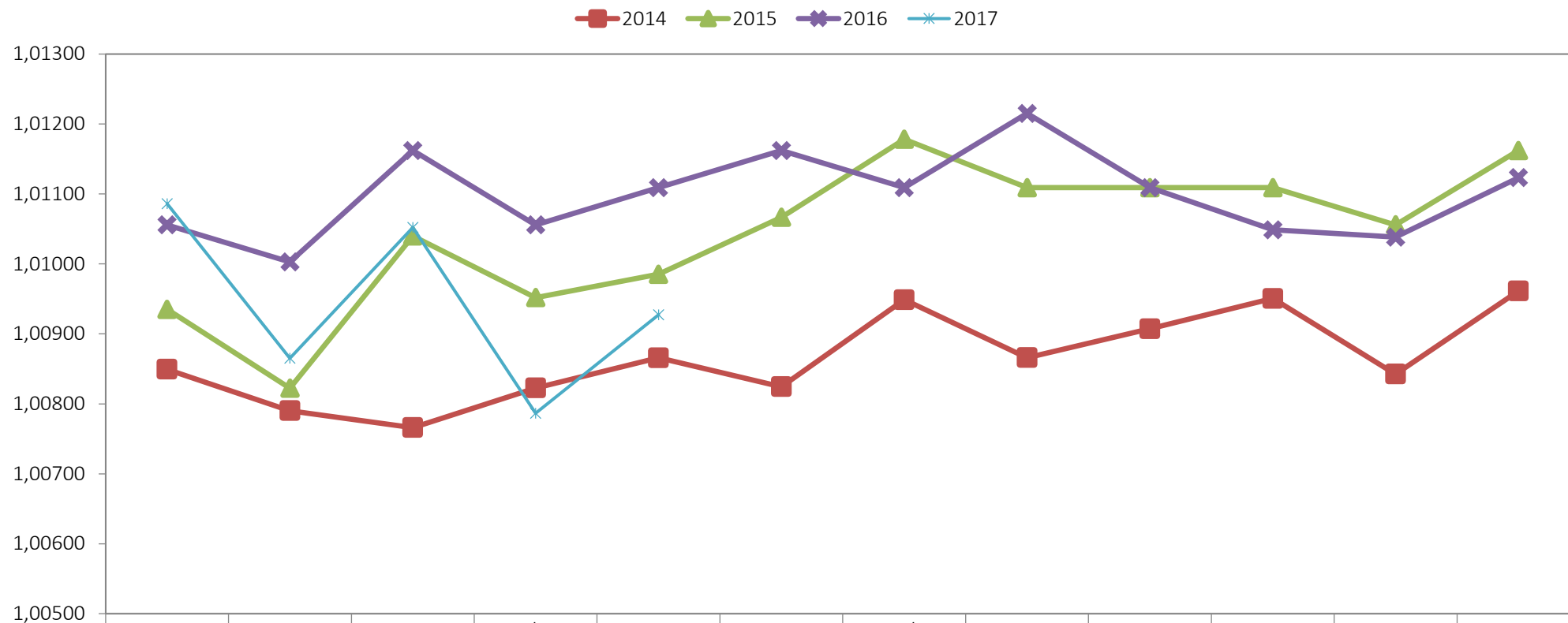

	Jan	Fev	Mar	Abr	Mai	Jun	Jul	Ago	Set	Out	Nov	Dez
■ 2014	1,00849	1,00790	1,00766	1,00823	1,00866	1,00824	1,00949	1,00866	1,00907	1,00951	1,00842	1,00961
▲ 2015	1,00935	1,00822	1,01040	1,00952	1,00985	1,01067	1,01178	1,01109	1,01109	1,01109	1,01056	1,01162
✖ 2016	1,01056	1,01003	1,01162	1,01056	1,01109	1,01162	1,01109	1,01215	1,01109	1,01049	1,01038	1,01123
* 2017	1,01086	1,00865	1,01052	1,00787	1,00927							

Fonte: Banco Central



## Equipe:

Ricardo Santin

*Vice Presidente de Mercados*

Bruna Yumi Kassama

*Analista Estatística e Rel. Mercado*

Marcelo Oliveira

*Assessor-chefe de comunicação*

Tiago Queiroz

*Assist. Estatística e Rel. Mercado*