



ABPA

ASSOCIAÇÃO
BRASILEIRA
DE PROTEÍNA
ANIMAL

**Informe ABPA de
Grãos**

**ANO 5 / NÚMERO 101
19 janeiro 17**

Exportação Brasileira de Milho

Milho: Exportações Mensais (1.000 toneladas)

Produção	Mil ton
2015	84.672
2016**	66.571
2017**	84.480

27%

Exportações	Mil ton
Fev/15-Dez/15	25.707
Fev/16-Dez/16	17.405
Estoque final**	7.984

-32%

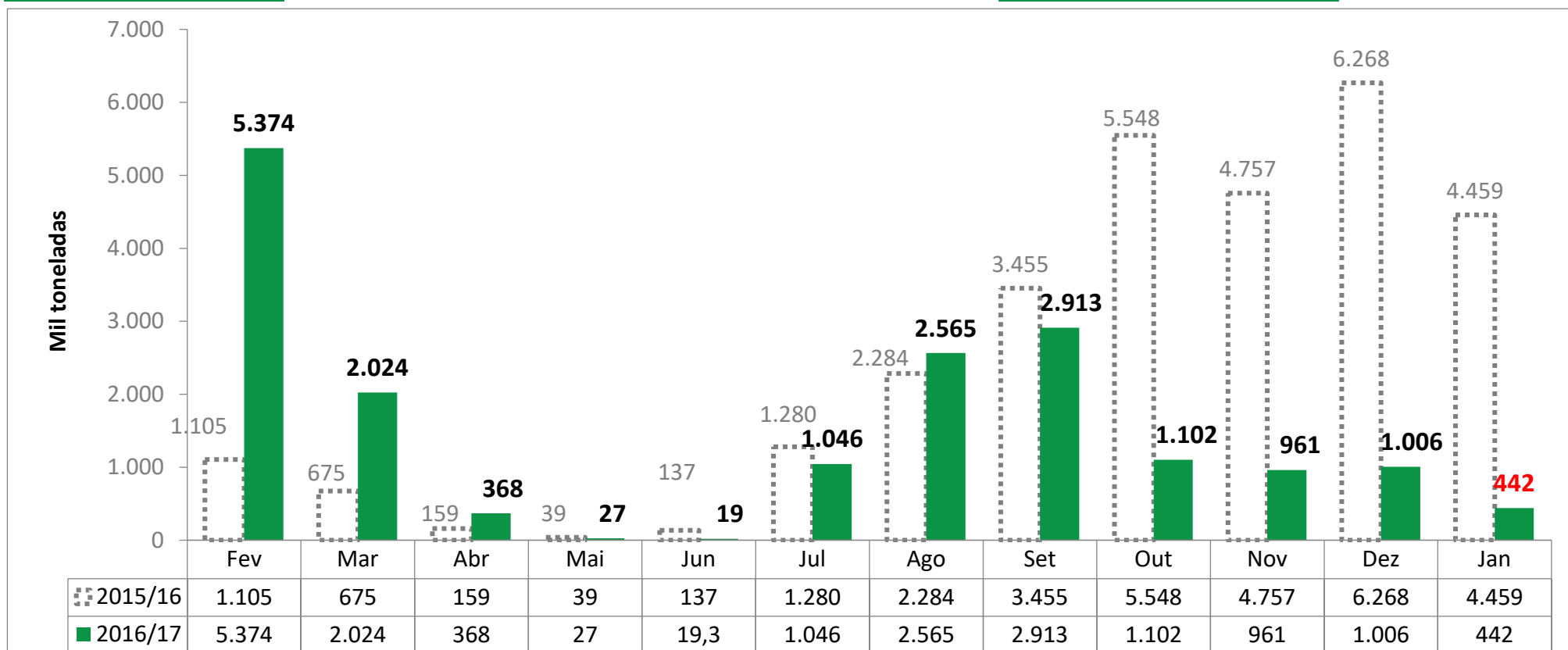

Fonte: Alice/MDIC.

*Dados parciais das exportações até dia 15/01/17

**Previsão CONAB – Janeiro 2016

Levantamento de Safra CONAB

Janeiro 2016

[Notícia: MILHO/CEPEA: MAIOR OFERTA E DEMANDA REDUZIDA PRESSIONAM INDICADOR EM 10%](#)

MILHO							
Balanço Oferta e Demanda (mil toneladas)							
SAFRA	2011/12	2012/13	2013/14	2014/15	2015/16*	2016/17* <small>Previsão de Janeiro</small>	Var.
ESTOQUE INICIAL	4.460	3.996	6.951	12.327	10.401	7.984	-23%
PRODUÇÃO	72.980	81.506	80.052	84.672	66.571	84.480	27%
IMPORTAÇÃO	774	911	791	316	2.400	500	-79%
SUPRIMENTO	78.213	86.413	87.794	97.316	79.372	92.965	17%
CONSUMO	51.903	53.288	54.542	56.742	53.388	56.100	5%
EXPORTAÇÃO	22.314	26.174	20.925	30.172	18.000	24.000	33%
ESTOQUE FINAL	3.996	6.951	12.327	10.401	7.984	12.865	61%

Fonte: CONAB

*atualizado com o relatório de levantamento de safra de Janeiro de 2016

Importações Brasileiras de Milho*

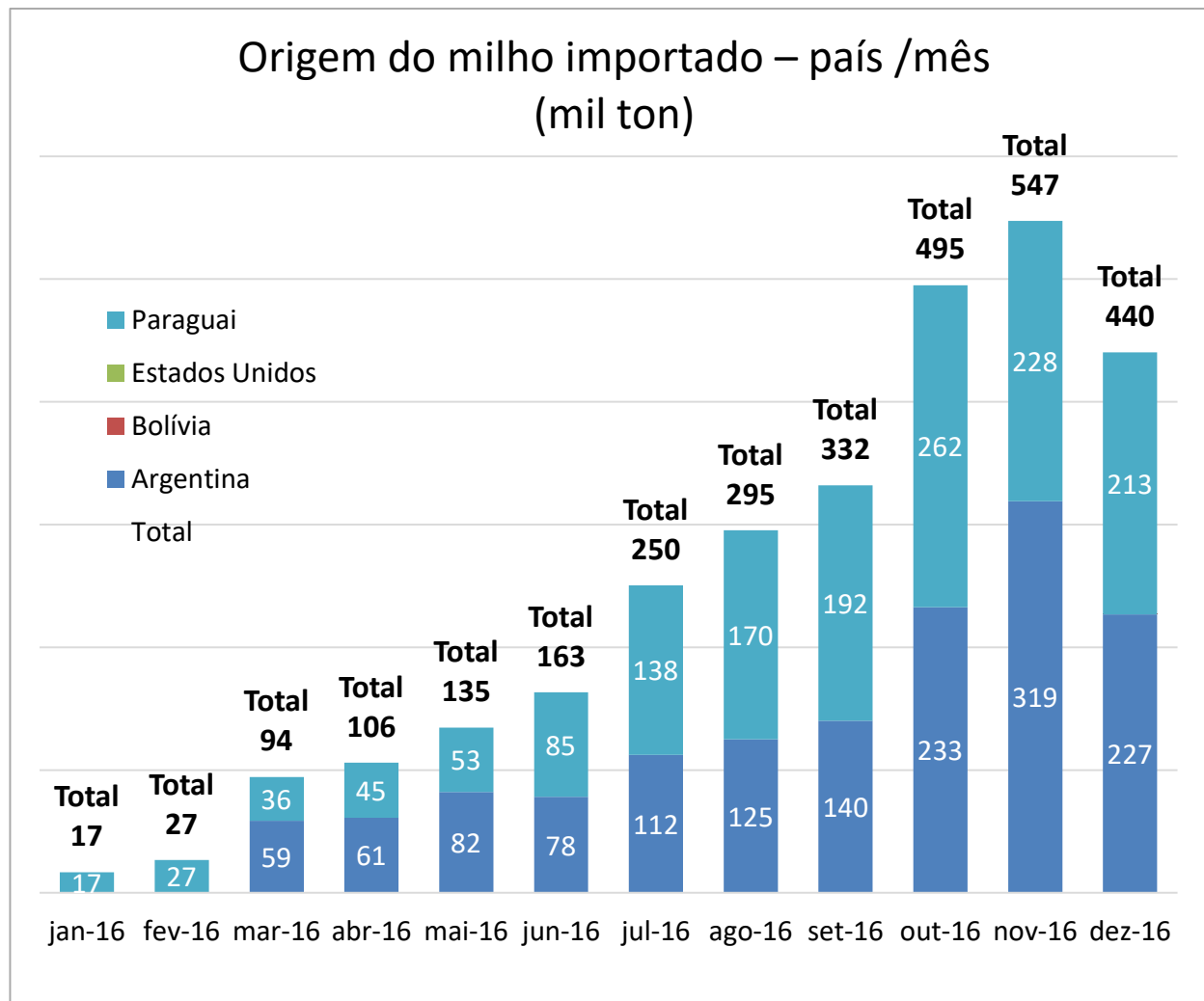

*Considera apenas milho em grão, exceto para semeadura.

Fonte: SECEX

Importação Brasileira de Milho

(mil ton)

	2015	2016	Var
Jan	70,9	17,2	-76%
Fev	12,8	27,1	112%
Mar	21,9	94,4	331%
Abr	11,6	105,9	813%
Mai	22,7	134,6	493%
Jun	33,2	163,3	392%
Jul	17,3	250,5	1348%
Ago	15,5	295,4	1811%
Set	18,5	332,0	1693%
Out	46,4	495,0	966%
Nov	52,0	547,0	952%
Dez	47,0	440,2	837%

Jan-Dez	370	2.903	685%
----------------	------------	--------------	-------------

Importações Brasileiras de Milho*

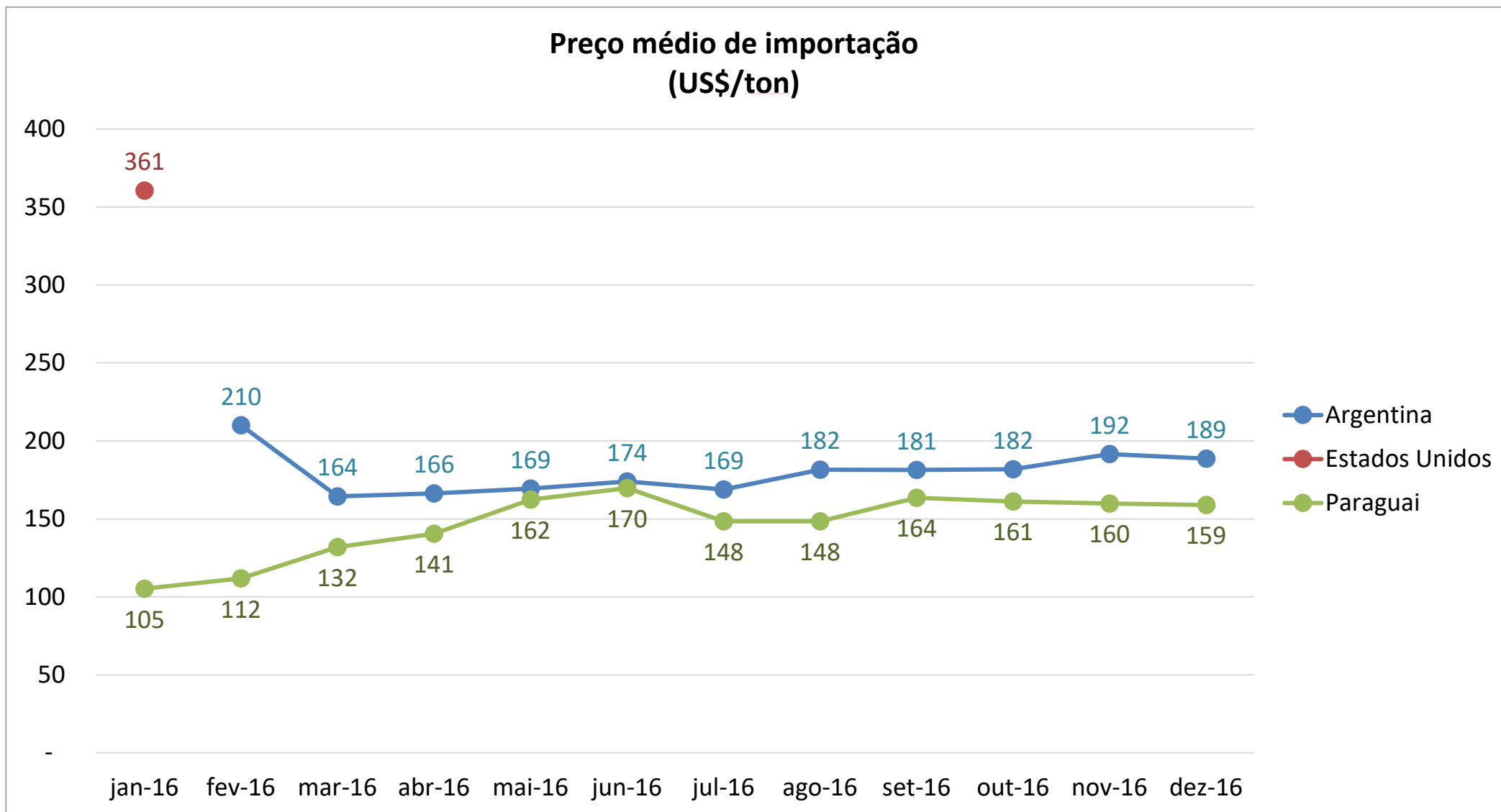

*Considera apenas milho em grão, exceto para sementeira.

Fonte: SECEX

Exportação Brasileira de Farelo de Soja

Farelo de Soja: Exportações Mensais (1.000 toneladas)

Produção	Mil ton
2015	30.492
2016**	30.954
2017**	33.110

7,0%

Exportações	Mil ton
Jan/15-Nov/15	13.784
Jan/16-Nov/16	13.432
Estoque final**	2.190

-2,6%

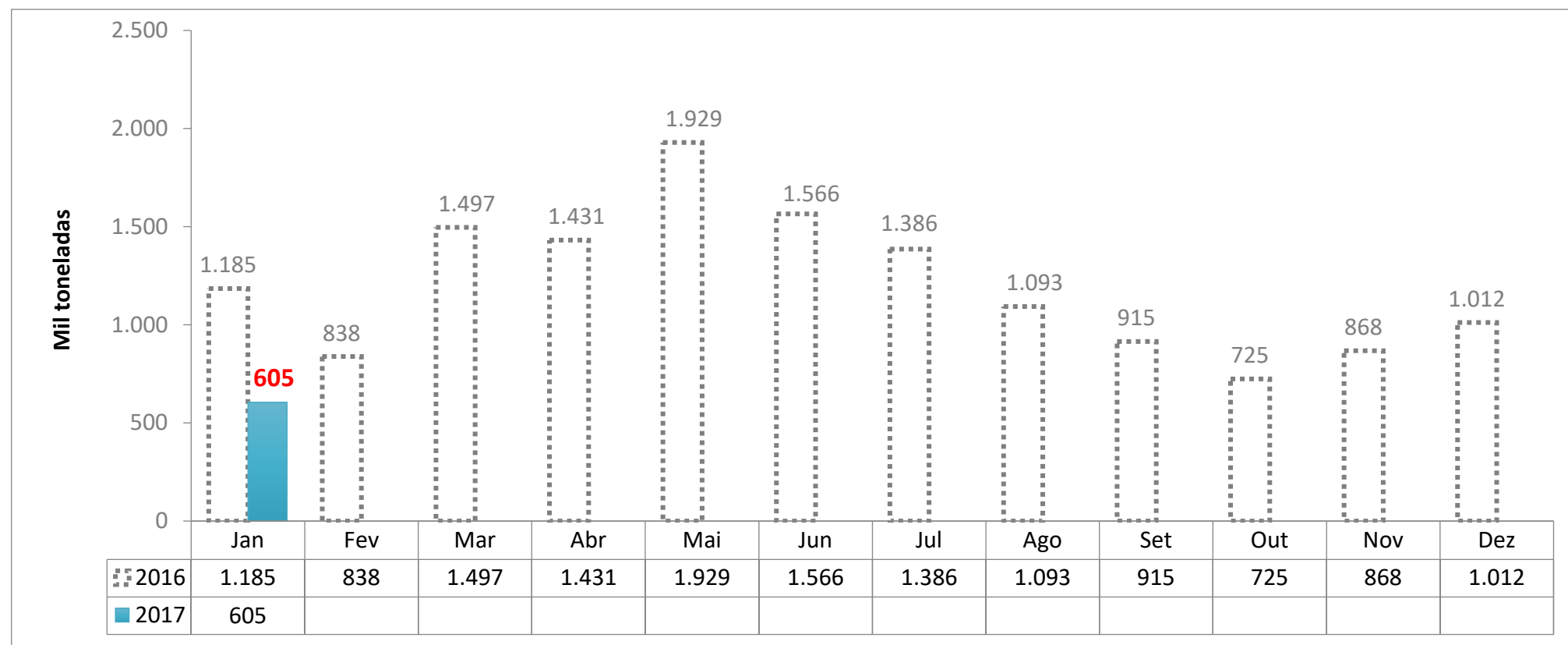

Fonte: Alice/MDIC.

*Dados parciais das exportações até dia 15/01/17

**Previsão CONAB – Janeiro 2016

Levantamento de Safra CONAB

Janeiro 2016

FARELO DE SOJA							
Balanço Oferta e Demanda (mil toneladas)							
SAFRA	2011/12	2012/13	2013/14	2014/15	2015/16	2016/17* <small>Previsão de Janeiro</small>	Var.
ESTOQUE INICIAL	3.178	869	447	269	835	2.190	162%
PRODUÇÃO	26.026	27.258	28.336	30.492	30.954	33.110	7,0%
IMPORTAÇÃO	5	4	1	1	1	1	25%
SUPRIMENTO	29.209	28.131	28.784	30.762	31.790	35.301	11%
CONSUMO	14.051	14.350	14.799	15.100	15.500	17.000	10%
EXPORTAÇÃO	14.289	13.334	13.716	14.827	14.100	15.900	13%
ESTOQUE FINAL	869	447	269	835	2.190	2.401	10%

Fonte: CONAB

*atualizado com o relatório de levantamento de safra de Janeiro de 2016

Exportação Brasileira de Soja em grão

Soja: Exportações Mensais (1.000 toneladas)

Produção	Mil ton
2015	96.228
2016**	95.435
2017**	103.778

8,7%

Exportações	Mil ton
Jan/15-Dez/15	54.324
Jan/16-Dez/16	51.582
Estoque final**	1.469

-5,0%

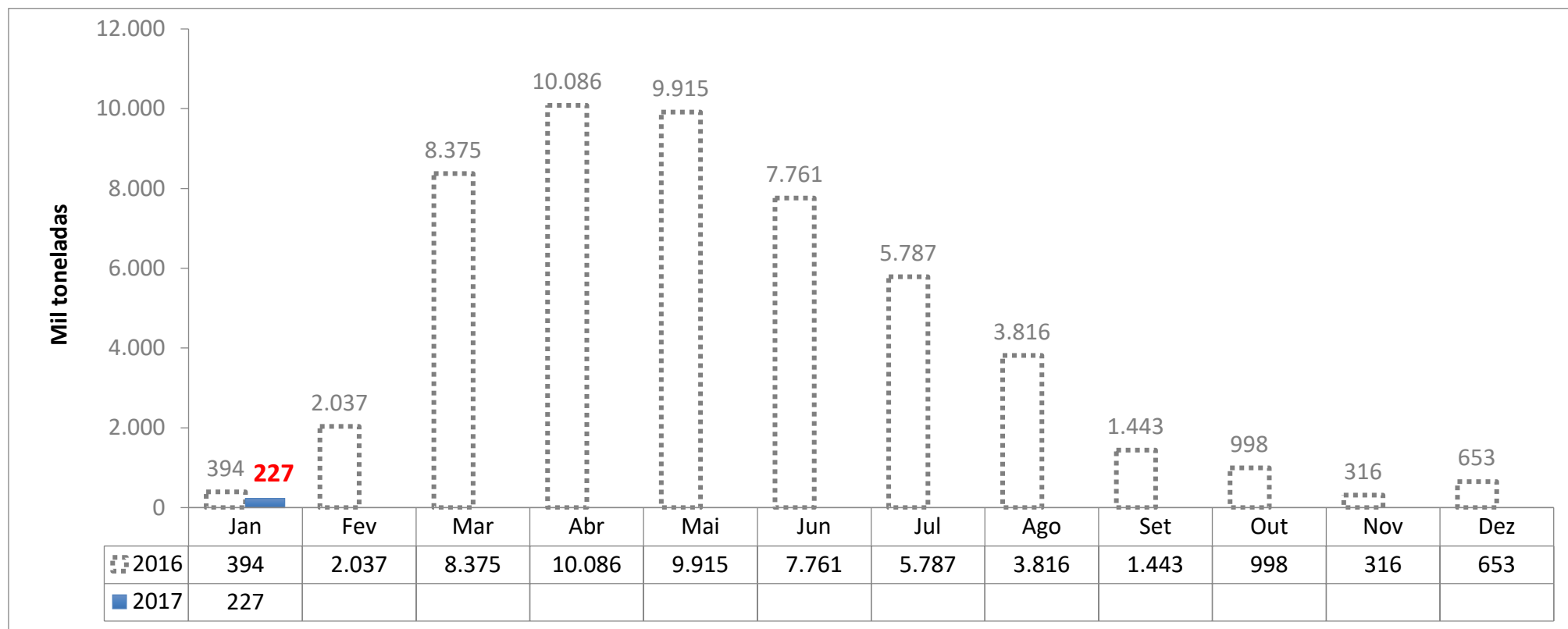

Fonte: Alice/MDIC.

*Dados parciais das exportações até dia 15/01/17

**Previsão CONAB – Janeiro 2016

Levantamento de Safra CONAB

Janeiro 2016

[Notícia: SOJA/CEPEA: PREÇOS REAGEM, MAS MÉDIA MENSAL É A MENOR DESDE MAIO/15](#)

SOJA EM GRÃO							
Balanço Oferta e Demanda (mil toneladas)							
SAFRA	2011/12	2012/13	2013/14	2014/15	2015/16	2016/17* <small>Previsão de Janeiro</small>	Var.
ESTOQUE INICIAL	3.017	444	740	1.548	926	1.469	59%
PRODUÇÃO	66.383	81.499	86.121	96.228	95.435	103.778	9%
IMPORTAÇÃO	267	283	579	324	400	300	-25%
SUPRIMENTO	69.666	82.226	87.440	98.100	96.760	105.548	9%
CONSUMO	36.754	38.694	40.200	42.850	43.700	46.500	6%
EXPORTAÇÃO	32.468	42.792	45.692	54.324	51.591	57.000	10%
ESTOQUE FINAL	444	740	1.548	926	1.469	2.048	39%

Fonte: CONAB

*atualizado com o relatório de levantamento de safra de Janeiro de 2016

Exportação Brasileira de Óleo de Soja

Óleo de Soja: Exportações Mensais (1.000 toneladas)

Produção	Mil ton
2015	7.722
2016**	7.839
2017**	8.385

7,0%

Exportações	Mil ton
Jan/15-Dez/15	1.554
Jan/16-Dez/16	1.150
Estoque final**	428

-26,0%

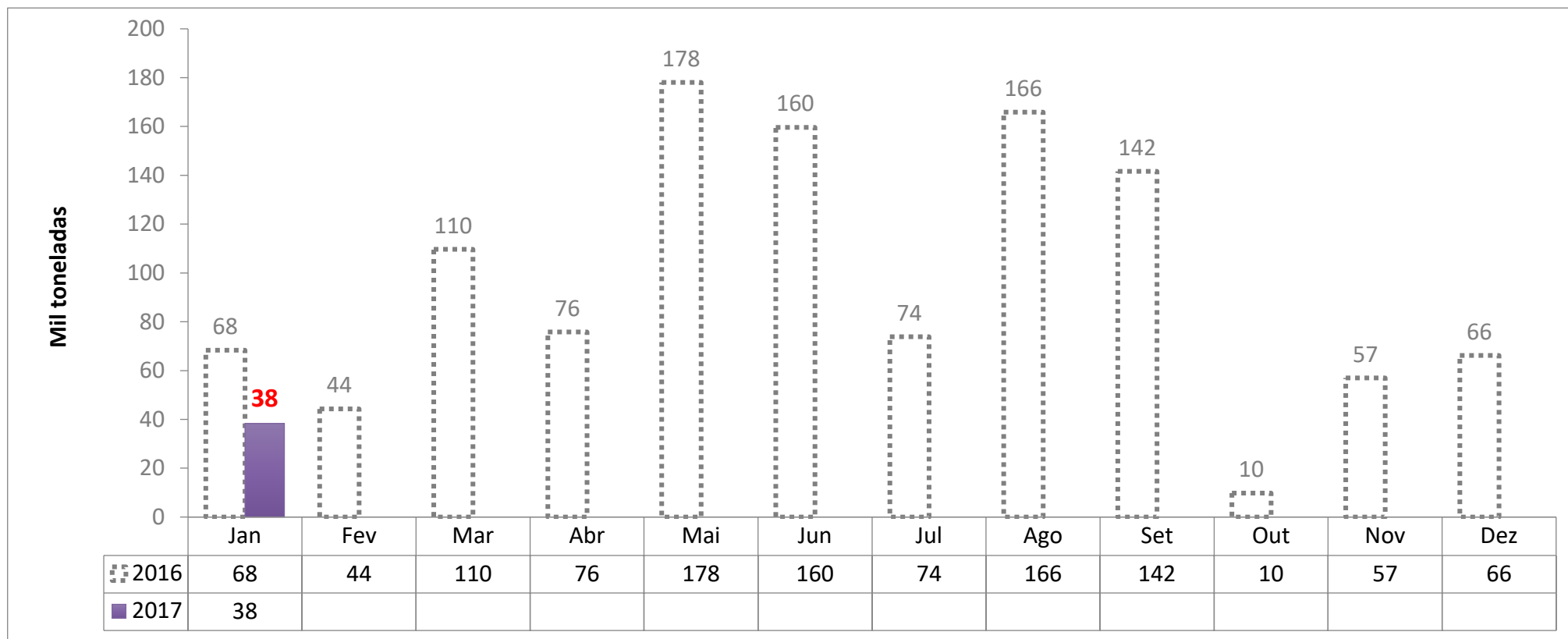

Fonte: Alice/MDIC.

*Dados parciais das exportações até dia 15/01/17

**Previsão CONAB – Janeiro 2016

Levantamento de Safra CONAB

Janeiro 2016

ÓLEO DE SOJA							
Balanço Oferta e Demanda (mil toneladas)							
SAFRA	2011/12	2012/13	2013/14	2014/15	2015/16	2016/17* <small>Previsão de Janeiro</small>	Var.
ESTOQUE INICIAL	988,5	651	640,2	580,5	298,7	427,7	43%
PRODUÇÃO	6.591	6.903	7.176	7.722	7.839	8.385	7,0%
IMPORTAÇÃO	1	5	0,1	25,2	70	40	-43%
SUPRIMENTO	7.580,50	7.559	7.816,30	8.328	8.207,7	8.852,7	8%
CONSUMO	5.172,40	5.556,30	5.930,80	6.359,20	6.380,0	6.800	6,6%
EXPORTAÇÃO	1.757,10	1.362,50	1.305	1.669,90	1.400,0	1.550	11%
ESTOQUE FINAL	651	640,2	580,5	298,6	427,7	502,7	18%

Fonte: CONAB

*atualizado com o relatório de levantamento de safra de Janeiro de 2016



Preço Médio do Milho semi-duro atacado (R\$/sc 60Kg)

Praça	Janeiro 2016	Janeiro 2017*	Variação %	Média (Jan-Dez 2016)	Média (Jan 2017)*	Variação %
Recife (PE)	49,630	48,453	-2,4%	54,434	48,453	-11,0%
Campos Novos (SC)	38,650	36,481	-5,6%	44,791	36,481	-18,6%
Unai (MG)	37,028	36,012	-2,7%	40,851	36,012	-11,8%
Campinas (SP)	41,652	35,711	-14,3%	44,451	35,711	-19,7%
Chapecó(SC)	40,014	35,212	-12,0%	45,255	35,212	-22,2%
Triangulo Mineiro (MG)	38,172	34,735	-9,0%	41,566	34,735	-16,4%
Mogiana (SP)	38,612	34,055	-11,8%	42,122	34,055	-19,2%
Passo Fundo (RS)	34,644	33,905	-2,1%	43,499	33,905	-22,1%
Ponta Grossa (PR)	37,597	33,550	-10,8%	41,686	33,550	-19,5%
Sorocabana(SP)	38,135	32,555	-14,6%	41,355	32,555	-21,3%
Rio Verde(GO)	33,953	32,252	-5,0%	39,307	32,252	-17,9%
norte (PR)	37,522	31,935	-14,9%	40,586	31,935	-21,3%
Sudoeste (PR)	37,464	31,669	-15,5%	41,491	31,669	-23,7%
Cascavel(PR)	37,271	31,400	-15,8%	39,875	31,400	-21,3%
Sorriso(MT)	22,538	25,571	13,5%	28,817	25,571	-11,3%

Fonte: Agência Estado (CEPEA – ESALQ/USP)

*Considerando dados até 18/01/2017

**Sem ICMS, à vista



MILHO - semi-duro no atacado – preço médio mensal

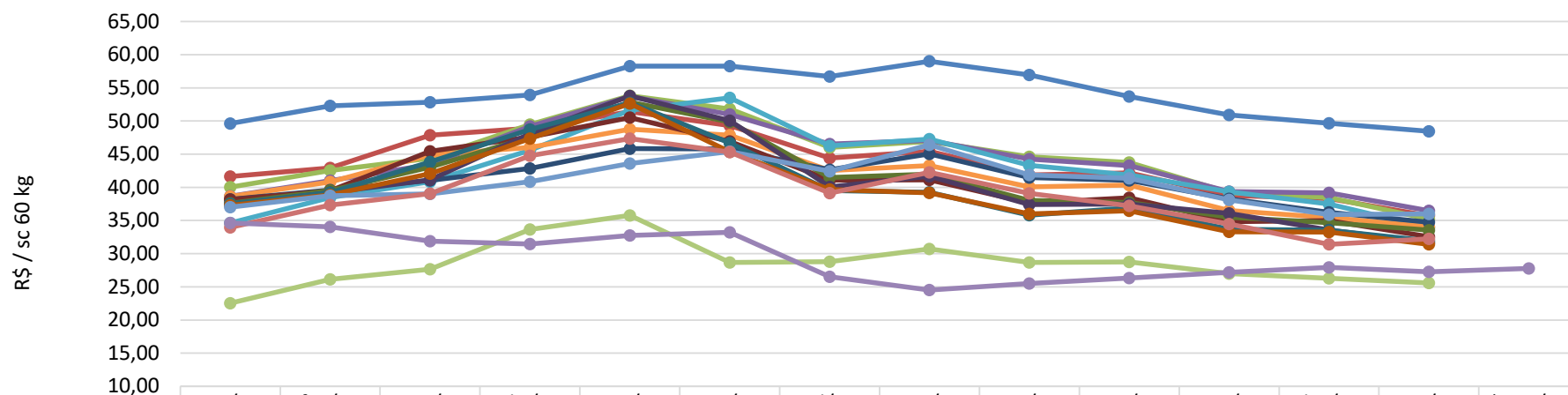

	jan/16	fev/16	mar/16	abr/16	mai/16	jun/16	jul/16	ago/16	set/16	out/16	nov/16	dez/16	jan/17	*mar/17
Recife (PE)	49,63	52,28	52,84	53,93	58,29	58,26	56,73	59,00	56,96	53,68	50,90	49,65	48,45	
Campinas (SP)	41,65	42,94	47,88	48,92	51,41	49,31	44,42	45,43	41,86	42,19	38,77	38,32	35,71	
Chapecó(SC)	40,01	42,55	44,39	49,48	53,81	51,82	46,02	46,94	44,61	43,76	39,19	38,46	35,21	
Campos Novos (SC)	38,65	41,01	43,45	49,19	53,69	50,98	46,52	47,08	44,27	43,29	39,37	39,18	36,48	
Passo Fundo (RS)	34,64	38,47	40,85	45,60	51,62	53,50	46,26	47,27	43,31	41,87	39,34	37,48	33,91	
Mogiana (SP)	38,61	40,80	44,89	46,01	48,76	47,86	42,53	43,26	40,06	40,33	36,52	35,45	34,06	
Triangulo Mineiro (MG)	38,17	39,58	41,06	42,83	45,84	45,79	42,65	45,03	41,49	41,06	38,28	36,24	34,74	
Sorocabana(SP)	38,13	39,48	45,45	47,59	50,52	46,92	41,07	41,12	37,65	38,43	34,83	34,99	32,55	
Ponta Grossa (PR)	37,60	39,53	43,05	47,60	52,85	49,87	41,46	41,99	38,04	37,72	35,50	34,67	33,55	
Sudoeste (PR)	37,46	39,20	41,13	48,10	53,78	50,07	40,07	41,69	37,39	37,49	36,09	33,56	31,67	
norte (PR)	37,52	39,22	43,82	48,71	52,77	46,68	39,53	39,25	35,78	36,90	33,68	33,51	31,94	
Cascavel(PR)	37,27	38,87	42,05	47,33	52,64	45,35	39,69	39,17	35,99	36,47	33,30	33,26	31,40	
Unai (MG)	37,03	38,75	39,03	40,83	43,58	45,40	42,43	46,41	41,89	41,35	38,13	35,90	36,01	
Rio Verde(GO)	33,95	37,34	39,04	44,75	47,35	45,31	39,14	42,27	39,08	37,23	34,47	31,41	32,25	
Sorriso(MT)	22,54	26,12	27,67	33,64	35,78	28,66	28,77	30,71	28,69	28,76	27,00	26,28	25,57	
CBOT	34,63	34,04	31,88	31,46	32,75	33,23	26,53	24,52	25,52	26,31	27,19	27,95	27,28	27,77

Fonte: Agência Estado (CEPEA – ESALQ/USP), atualização até dia 19/01/2017

*futuro com fechamento em março 2017



MILHO - semi-duro no atacado – preço diário

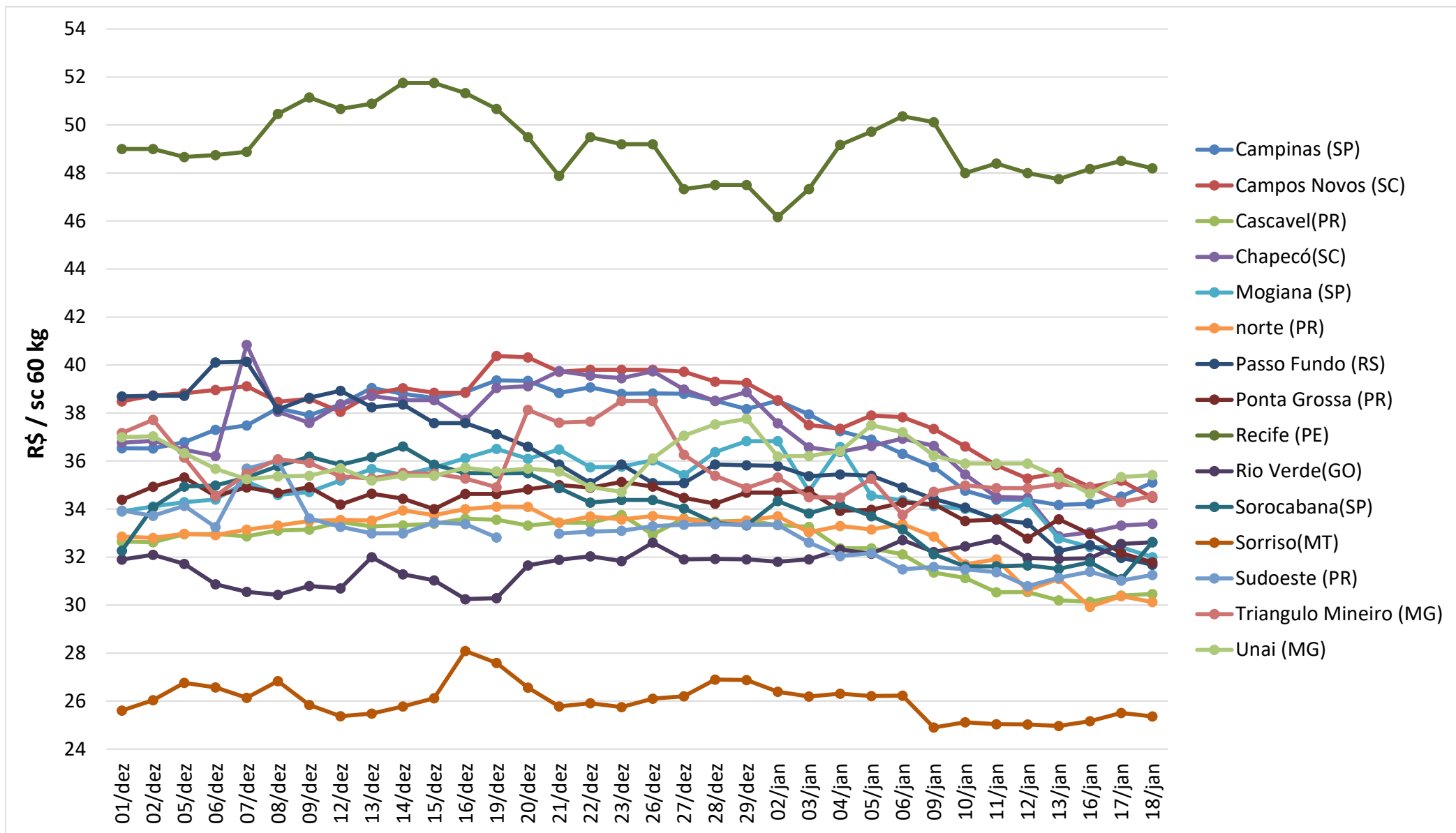

Fonte: Agência Estado (CEPEA – ESALQ/USP), atualização até dia 18/01/2017



Preço Médio do Farelo de Soja (R\$/ton)** - FOB origem

Praça	Janeiro 2016	Janeiro 2017*	Variação %	Média (Jan-Dez 2016)	Média (Jan 2017)*	Variação %
Ponta Grossa(PR)	1.375,19	1.139,32	-17,15%	1.279,64	1.139,32	-10,97%
Maringá(PR)	1.301,60	1.113,26	-14,47%	1.239,90	1.113,26	-10,21%
Oeste(PR)	1.363,30	1.110,22	-18,56%	1.264,80	1.110,22	-12,22%
Ijuí (RS)	1.296,54	1.087,40	-16,13%	1.229,00	1.087,40	-11,52%
Passo Fundo (RS)	1.289,68	1.074,09	-16,72%	1.222,30	1.074,09	-12,13%
Chapecó (SC)	1.281,53	1.065,17	-16,88%	1.246,25	1.065,17	-14,53%
Campinas(SP)	1.335,78	1.007,14	-24,60%	1.195,24	1.007,14	-15,74%
Campo Grande (MS)	1.201,19	992,29	-17,39%	1.174,32	992,29	-15,50%
Mogiana (SP)	1.319,33	990,29	-24,94%	1.199,42	990,29	-17,44%
Triângulo Mineiro (MG)	1.390,53	977,36	-29,71%	1.211,00	977,36	-19,29%
Rio Verde (GO)	1.330,76	921,95	-30,72%	1.137,87	921,95	-18,98%
Rondonópolis (MT)	1.195,80	914,54	-23,52%	1.089,77	914,54	-16,08%

Fonte: Agência Estado (CEPEA – ESALQ/USP)

*Considerando dados até 18/01/2017

**Sem ICMS, à vista

FARELO DE SOJA - na fábrica – preço médio mensal

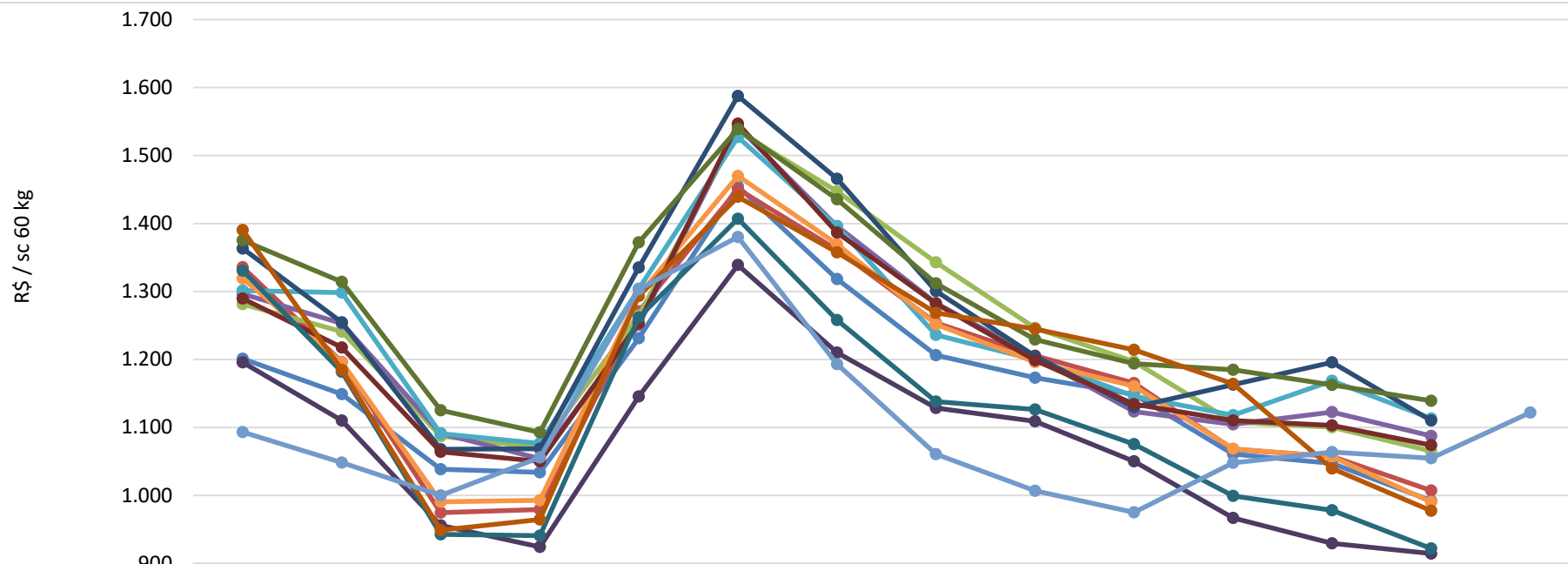

	jan/16	fev/16	mar/16	abr/16	mai/16	jun/16	jul/16	ago/16	set/16	out/16	nov/16	dez/16	jan/17	*mar
— Campo Grande (MS)	1.201	1.149	1.038	1.034	1.231	1.455	1.318	1.206	1.173	1.149	1.061	1.047	992	
— Campinas(SP)	1.336	1.196	975	979	1.271	1.451	1.361	1.254	1.206	1.165	1.068	1.057	1.007	
— Chapecó (SC)	1.282	1.241	1.087	1.070	1.265	1.536	1.447	1.343	1.246	1.197	1.108	1.100	1.065	
— Ijuí (RS)	1.297	1.253	1.091	1.054	1.251	1.542	1.396	1.283	1.204	1.124	1.105	1.123	1.087	
— Maringá(PR)	1.302	1.298	1.091	1.077	1.304	1.527	1.396	1.236	1.200	1.146	1.118	1.169	1.113	
— Mogiana (SP)	1.319	1.196	990	993	1.294	1.470	1.370	1.252	1.196	1.161	1.069	1.057	990	
— Oeste(PR)	1.363	1.254	1.068	1.069	1.335	1.588	1.466	1.301	1.205	1.130	1.163	1.196	1.110	
— Passo Fundo (RS)	1.290	1.218	1.064	1.050	1.254	1.547	1.387	1.282	1.199	1.134	1.110	1.103	1.074	
— Ponta Grossa(PR)	1.375	1.314	1.125	1.093	1.372	1.539	1.436	1.312	1.230	1.194	1.185	1.163	1.139	
— Rondonópolis (MT)	1.196	1.110	956	924	1.146	1.339	1.210	1.129	1.109	1.050	967	930	915	
— Rio Verde (GO)	1.331	1.182	943	941	1.262	1.407	1.258	1.138	1.126	1.076	999	978	922	
— Triângulo Mineiro (MG)	1.391	1.185	949	965	1.293	1.439	1.357	1.269	1.245	1.214	1.164	1.040	977	
— CBOT	1.093	1.048	1.000	1.056	1.303	1.380	1.193	1.061	1.007	975	1.048	1.064	1.055	1.122

Fonte: Agência Estado (CEPEA – ESALQ/USP), atualização até dia 19/01/2017

*Sem ICMS, à vista

*futuro com fechamento em Março 2017



FARELO DE SOJA - na fábrica – preço diário

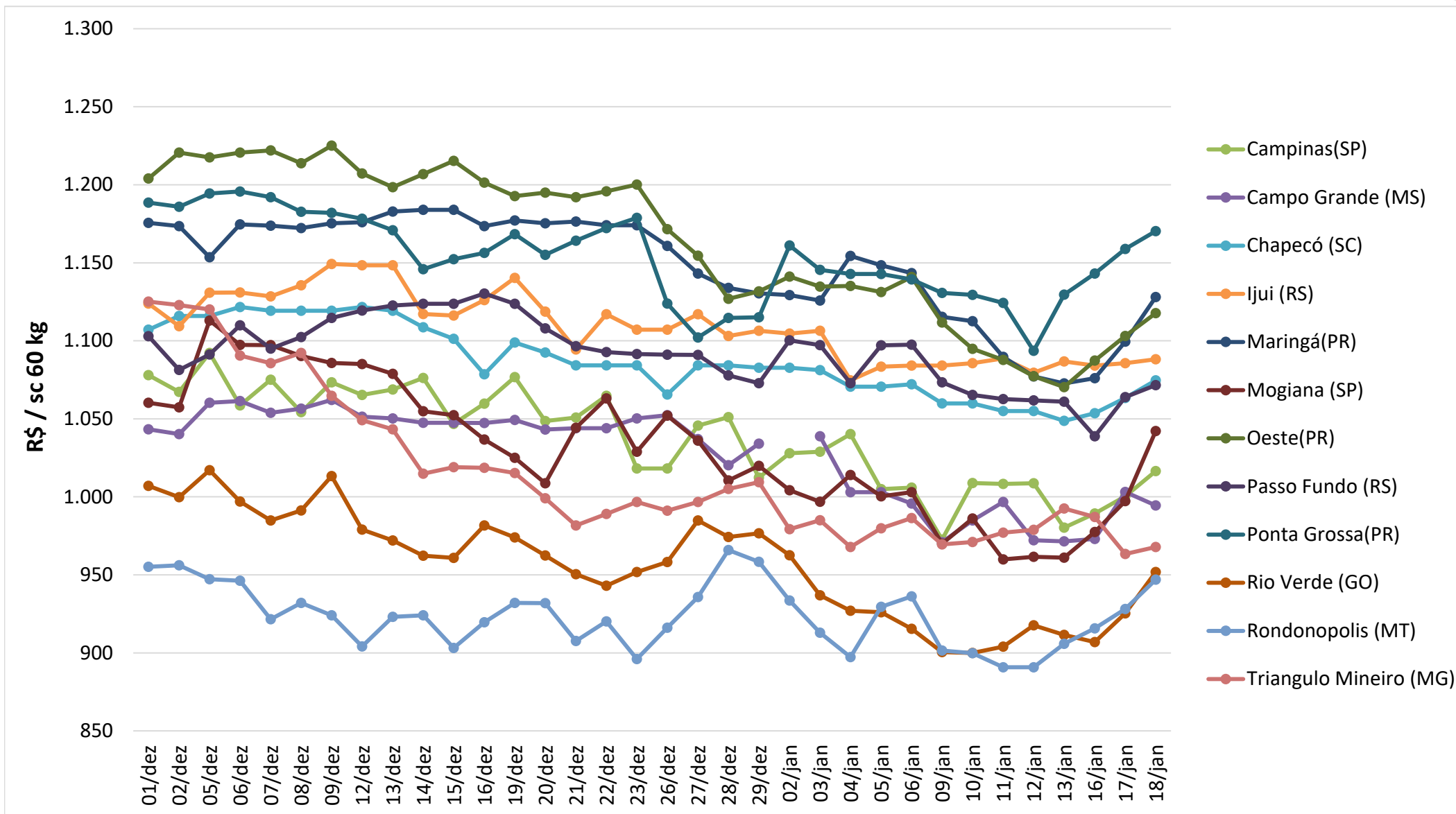

Fonte: Agência Estado (CEPEA – ESALQ/USP), atualização até dia 18/01/2017

*Sem ICMS, à vista

Conjuntura Econômica

[Notícia: Dólar tem leve alta ante real após Yellen sinalizar juros maiores nos EUA](#)

Média da Cotação do Dólar (R\$/US\$)

2014 2015 2016 2017

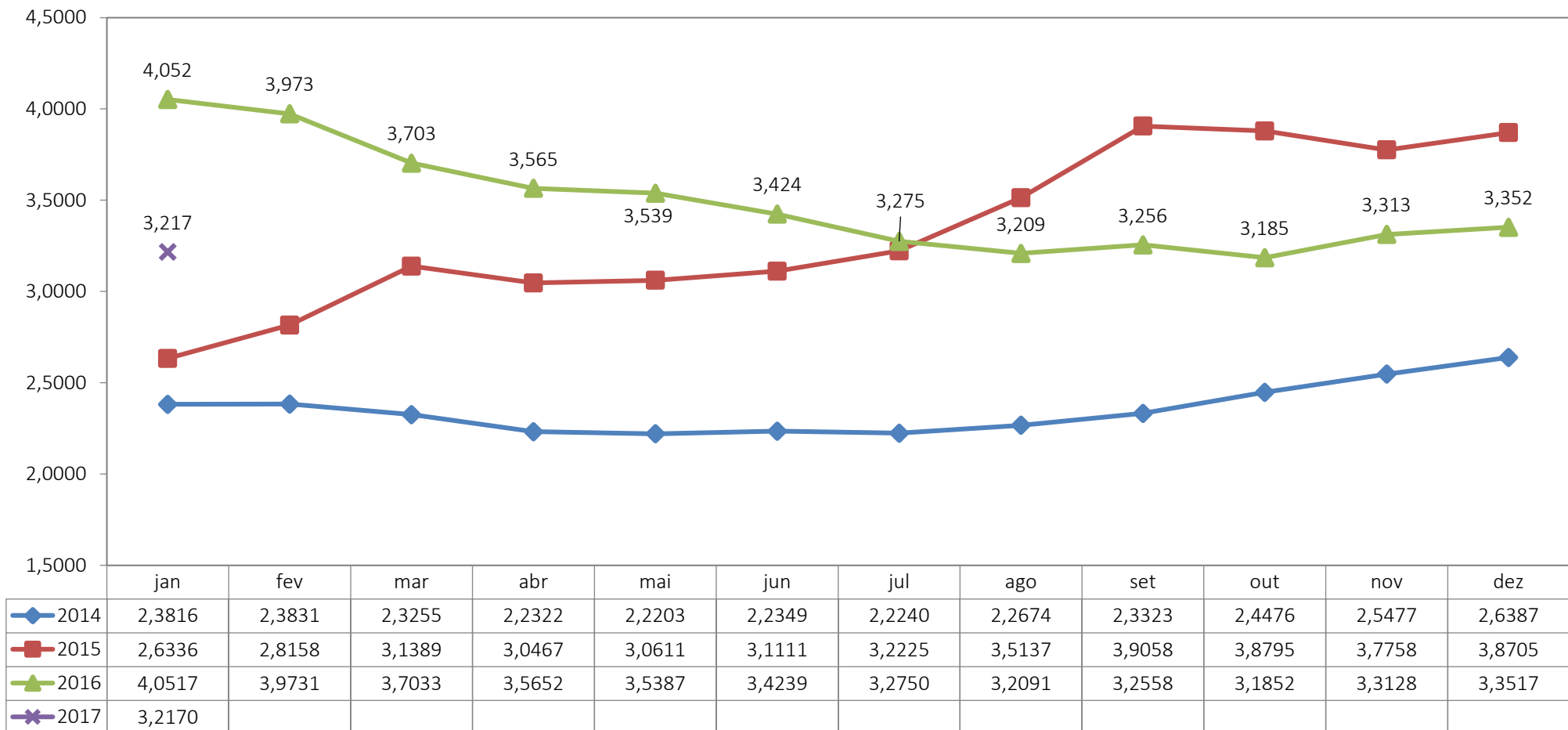

Fonte: Banco Central

* Atualização até 18/01/2017

Conjuntura Econômica

Taxa SELIC

◆ 2013 ■ 2014 ▲ 2015 ✕ 2016

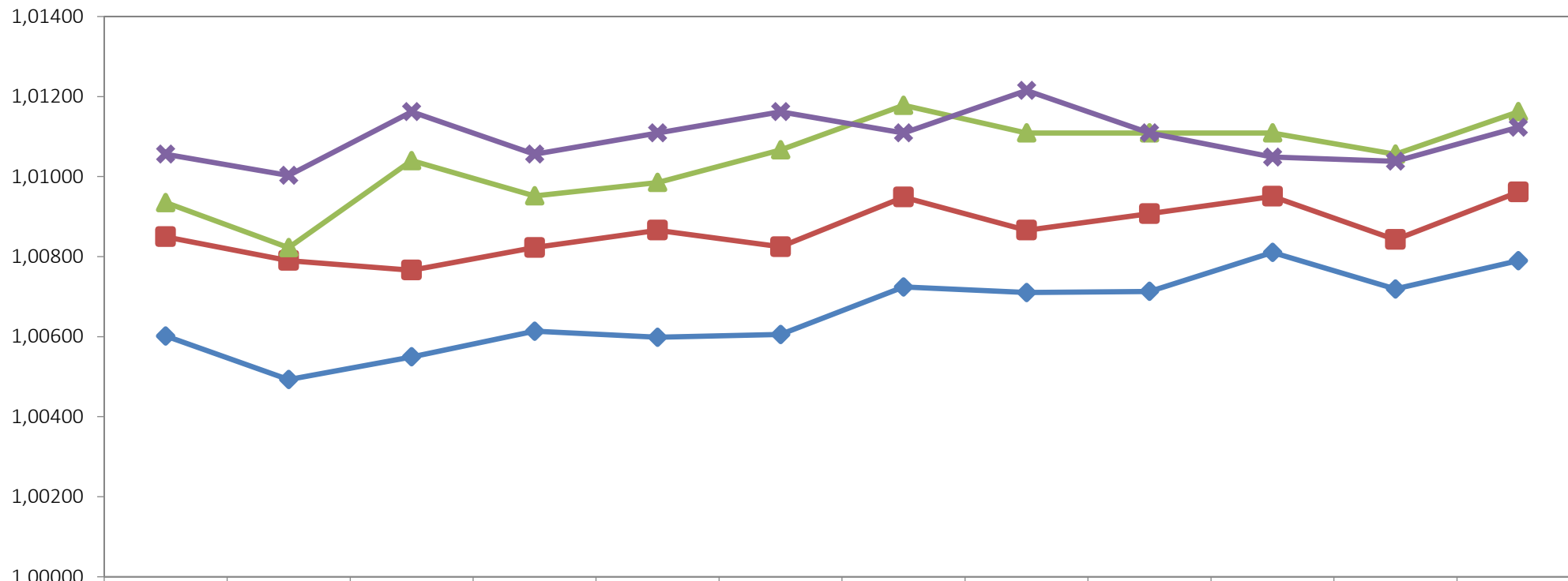

	Jan	Fev	Mar	Abr	Mai	Jun	Jul	Ago	Set	Out	Nov	Dez
◆ 2013	1,00601	1,00493	1,00549	1,00614	1,00599	1,00605	1,00724	1,00710	1,00713	1,00811	1,00719	1,00790
■ 2014	1,00849	1,00790	1,00766	1,00823	1,00866	1,00824	1,00949	1,00866	1,00907	1,00951	1,00842	1,00961
▲ 2015	1,00935	1,00822	1,01040	1,00952	1,00985	1,01067	1,01178	1,01109	1,01109	1,01109	1,01056	1,01162
✕ 2016	1,01056	1,01003	1,01162	1,01056	1,01109	1,01162	1,01109	1,01215	1,01109	1,01049	1,01038	1,01123

Fonte: Banco Central



Equipe:

Ricardo Santin

Vice Presidente de Mercados

Bruna Yumi Kassama

Analista Estatística e Rel. Mercado

Marcelo Oliveira

Assessor-chefe de comunicação