



ABPA

ASSOCIAÇÃO
BRASILEIRA
DE PROTEÍNA
ANIMAL

**Informe ABPA de
Grãos**

**ANO 5 / NÚMERO 125
10 agosto 17**

Exportação Brasileira de Milho

Milho: Exportações Mensais (1.000 toneladas)

Produção	Mil ton
2015	84.672
2016**	66.531
2017**	96.025

44%

Exportações	Mil ton
Fev/16-Jul/16	8.858
Fev/17-Jul/17	4.081
Estoque final**	20.424

-54%

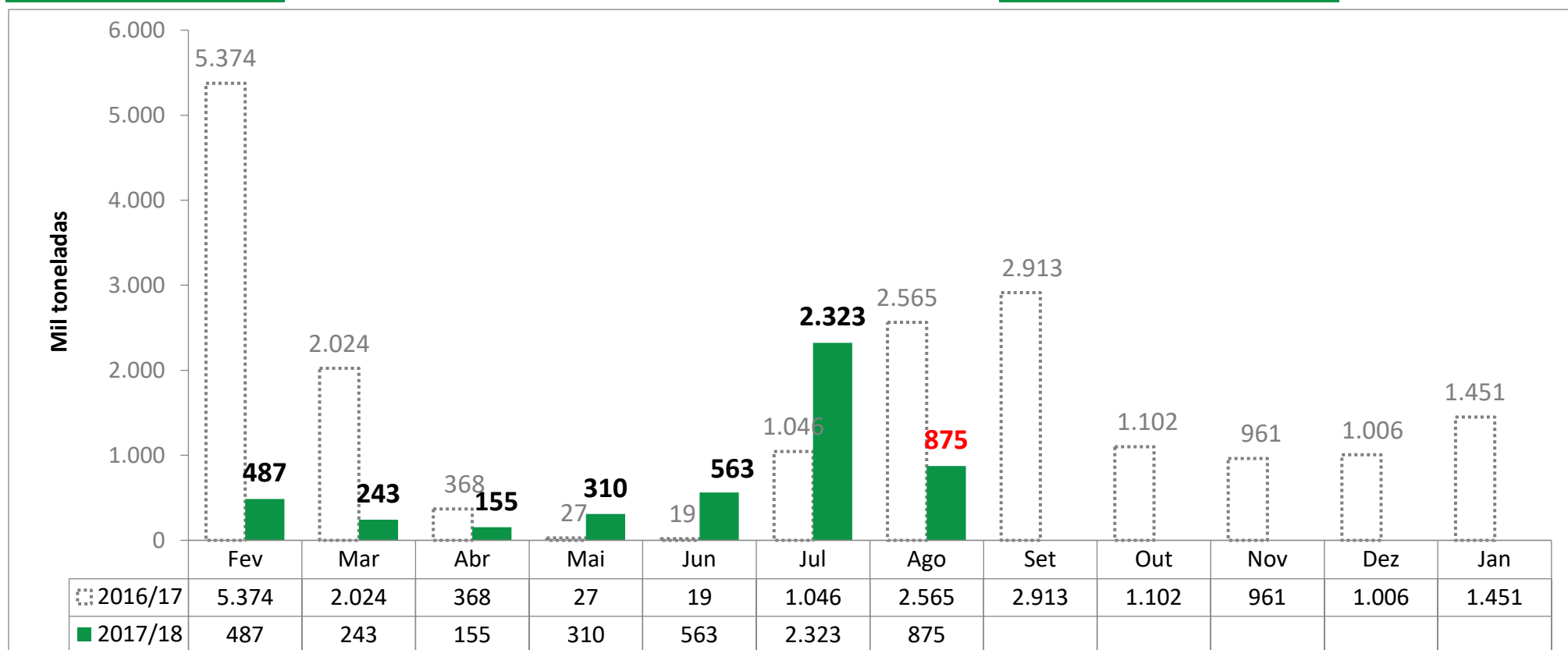

Fonte: Alice/MDIC.

*Dados parciais das exportações até dia 06/08/2017

**Previsão CONAB – Agosto 2017

Levantamento de Safra CONAB

Agosto 2017

[Notícia: MILHO/CEPEA: MAIOR OFERTA E DEMANDA ENFRAQUECIDA MANTÊM PRESSÃO SOBRE VALORES](#)

MILHO							
Balanço Oferta e Demanda (mil toneladas)							
SAFRA	2011/12	2012/13	2013/14	2014/15	2015/16*	2016/17*	Var.
						<small>Previsão de Agosto</small>	
ESTOQUE INICIAL	4.460	3.996	6.951	12.327	10.401	7.999	-23%
PRODUÇÃO	72.980	81.506	80.052	84.672	66.531	96.025	44%
IMPORTAÇÃO	774	911	791	316	3.338	500	-85%
SUPRIMENTO	78.213	86.413	87.794	97.316	80.270	104.524	30%
CONSUMO	51.903	53.288	54.542	56.742	53.388	56.100	5%
EXPORTAÇÃO	22.314	26.174	20.925	30.172	18.883	28.000	48%
ESTOQUE FINAL	3.996	6.951	12.327	10.401	7.999	20.424	155%

Fonte: CONAB

*atualizado com o relatório de levantamento de safra de Agosto de 2017

Importações Brasileiras de Milho*

* Dados de importação de Junho e Julho apresentam divergência de produtos categorizados na NCM de milho em grãos, exceto para sementeira. Desconsideramos importação de milho da Argentina.

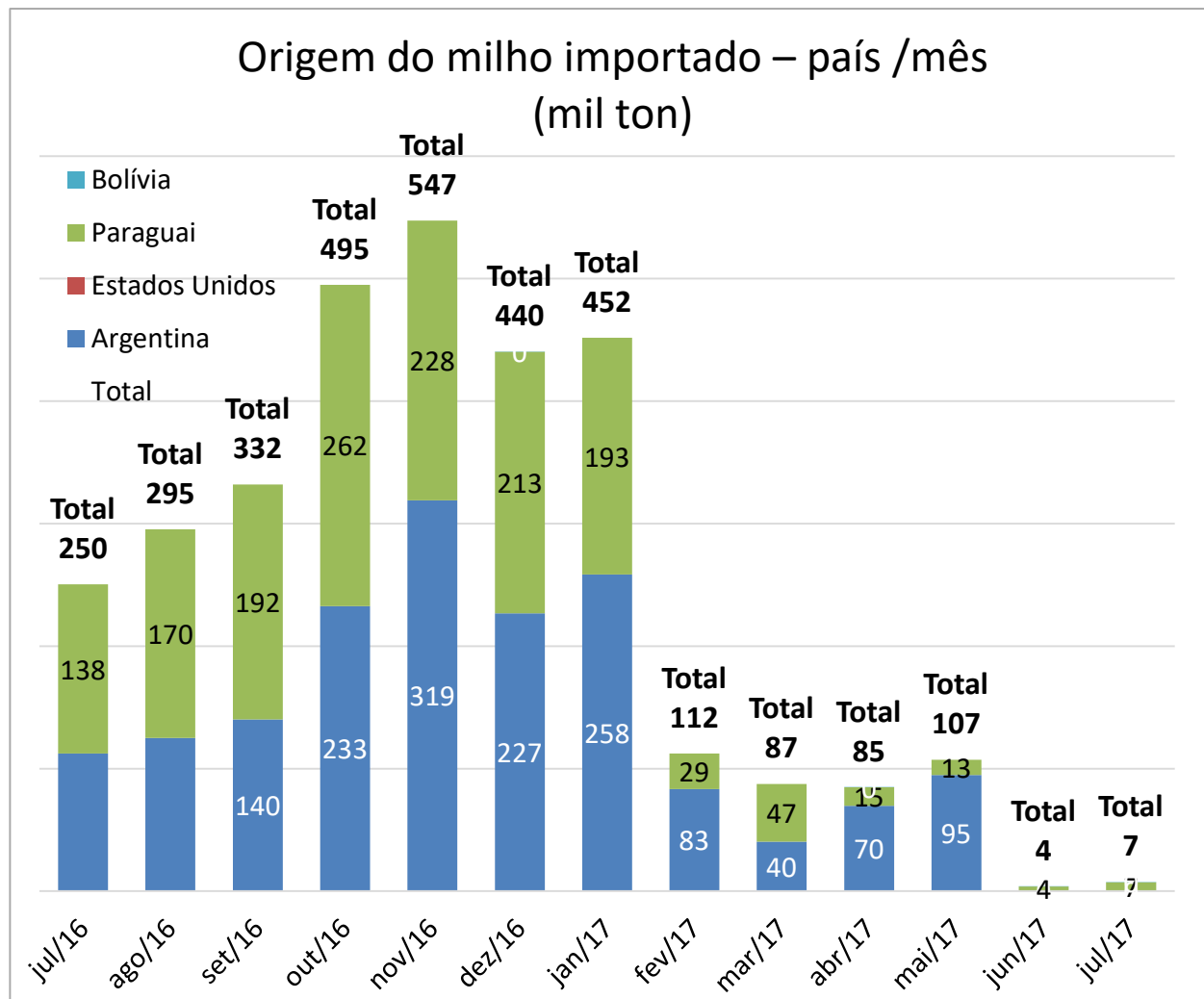

*Considera apenas milho em grão, exceto para sementeira.

Fonte: SECEX

Importação Brasileira de Milho

(mil ton)

	2016	2017	Var
Jan	17,2	451,7	2526%
Fev	27,1	112,3	314%
Mar	94,4	87,3	-7%
Abr	105,9	84,8	-20%
Mai	134,6	107,2	-20%
Jun	163,3	3,8	-98%
Jul	250,5	7,1	-97%
Ago	295,4	-	-
Set	332,0	-	-
Out	495,0	-	-
Nov	547,0	-	-
Dez	440,2	-	-

Jan-Jun 379 843 122%

Importações Brasileiras de Milho*

*Dados de importação de Junho e Julho apresentam divergência de produtos categorizados na NCM de milho em grãos, exceto para sementeira. Desconsideramos importação de milho da Argentina.

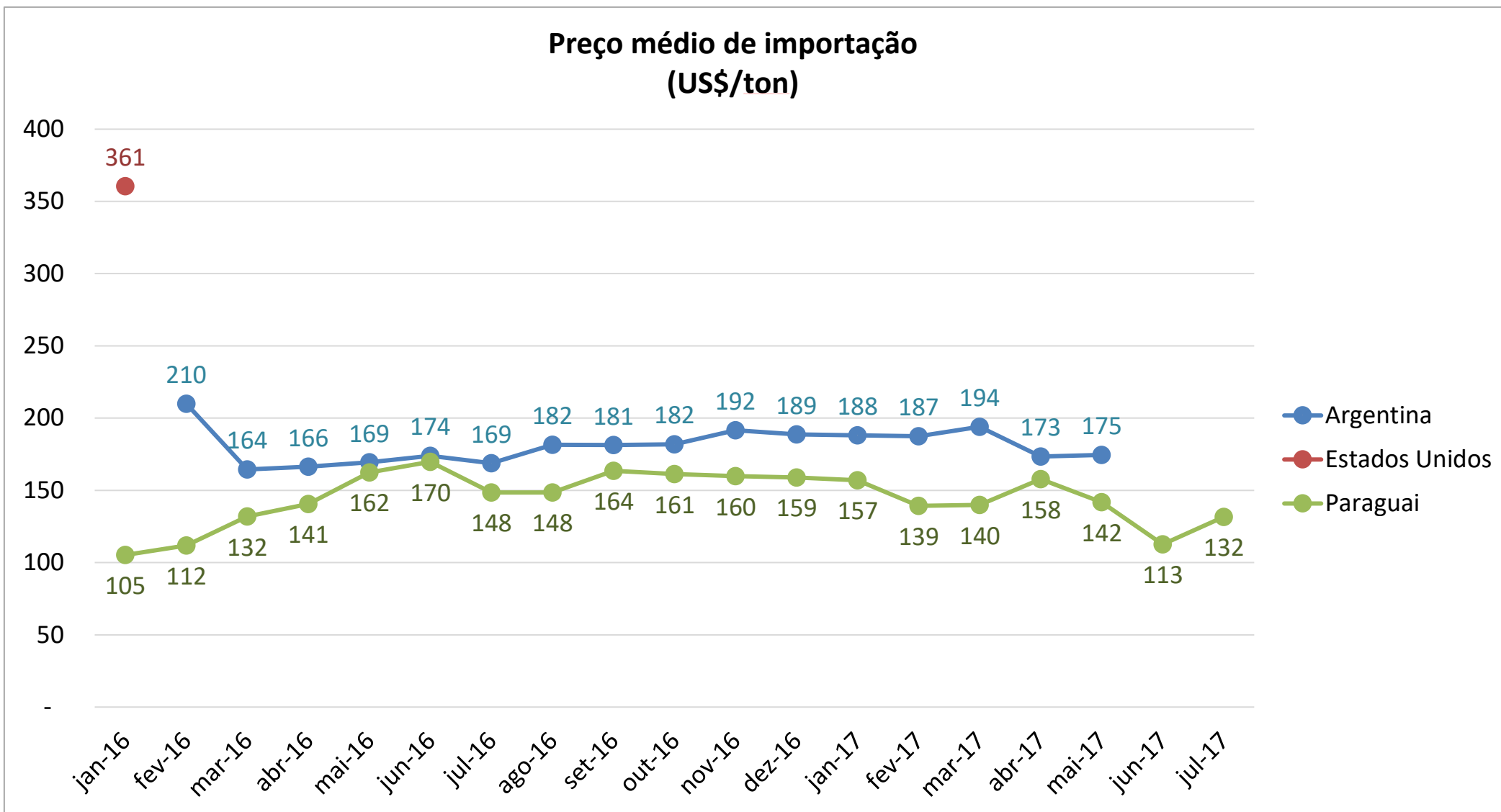

*Considera apenas milho em grão, exceto para sementeira.

Fonte: SECEX

Exportação Brasileira de Farelo de Soja

Farelo de Soja: Exportações Mensais (1.000 toneladas)

Produção	Mil ton
2015	30.492
2016**	30.954
2017**	33.110

7,0%

Exportações	Mil ton
Jan/16-Jul/16	9.831
Jan/17-Jul/17	8.766
Estoque final**	2.057

-10,8%

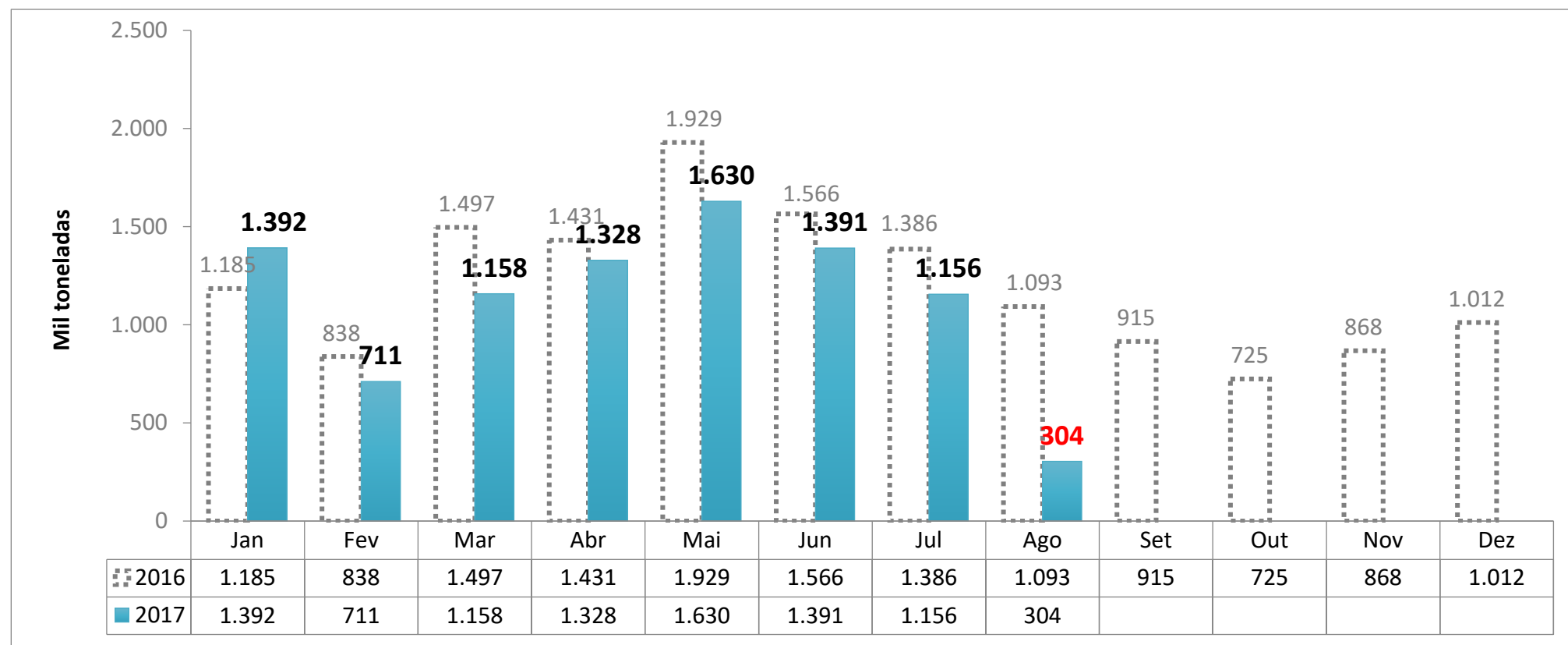

Fonte: Alice/MDIC.

*Dados parciais das exportações até dia 06/08/2017

**Previsão CONAB – Agosto 2017

Levantamento de Safra CONAB

Agosto 2017

FARELO DE SOJA							
Balanço Oferta e Demanda (mil toneladas)							
SAFRA	2011/12	2012/13	2013/14	2014/15	2015/16	2016/17* <small>Previsão de Agosto</small>	Var.
ESTOQUE INICIAL	3.178	869	447	269	835	1.846	121%
PRODUÇÃO	26.026	27.258	28.336	30.492	30.954	33.110	7,0%
IMPORTAÇÃO	5	4	1	1	1	1	25%
SUPRIMENTO	29.209	28.131	28.784	30.762	31.790	34.957	10%
CONSUMO	14.051	14.350	14.799	15.100	15.500	17.000	10%
EXPORTAÇÃO	14.289	13.334	13.716	14.827	14.100	15.900	13%
ESTOQUE FINAL	869	447	269	835	2.190	2.057	-6%

Fonte: CONAB

*atualizado com o relatório de levantamento de safra de Agosto de 2017

Exportação Brasileira de Soja em grão

Soja: Exportações Mensais (1.000 toneladas)

Produção	Mil ton
2015	96.228
2016**	95.435
2017**	113.930

19,4%

Exportações	Mil ton
Jan/16-Jul/16	44.355
Jan/17-Jul/17	50.945
Estoque final**	5.425

14,9%

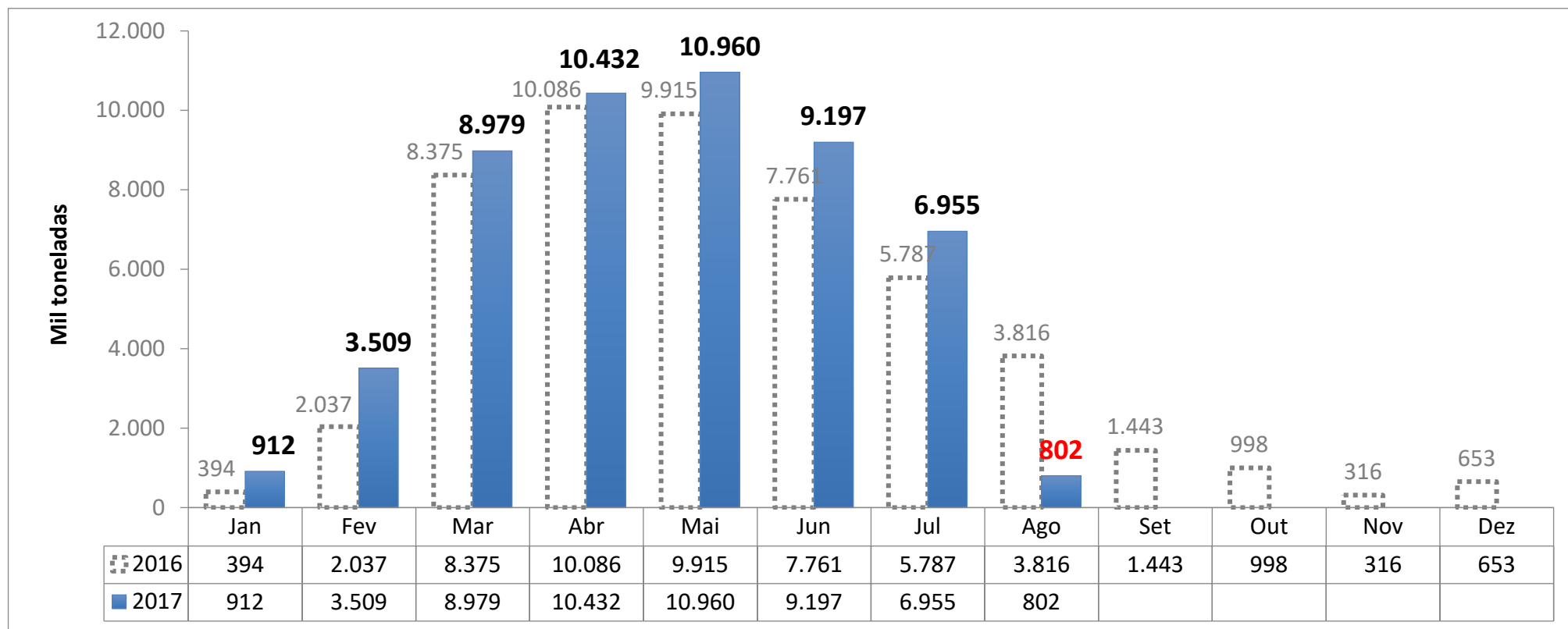

Fonte: Alice/MDIC.

*Dados parciais das exportações até dia 06/08/2017

**Previsão CONAB – Agosto 2017

Levantamento de Safra CONAB

Agosto 2017

[Notícia: SOJA/CEPEA: GRÃO E DERIVADOS TÊM FORTE QUEDA NESTE INÍCIO DE MÊS](#)

SOJA EM GRÃO							
Balanço Oferta e Demanda (mil toneladas)							
SAFRA	2011/12	2012/13	2013/14	2014/15	2015/16	2016/17* <small>Previsão de Agosto</small>	Var.
ESTOQUE INICIAL	3.017	444	740	1.548	929	1.476	59%
PRODUÇÃO	66.383	81.499	86.121	96.228	95.435	113.930	19%
IMPORTAÇÃO	267	283	579	324	400	300	-25%
SUPRIMENTO	69.666	82.226	87.440	98.100	96.764	115.706	20%
CONSUMO	36.754	38.694	40.200	42.850	43.700	47.281	8%
EXPORTAÇÃO	32.468	42.792	45.692	54.324	51.582	63.000	22%
ESTOQUE FINAL	444	740	1.548	926	1.482	5.425	266%

Fonte: CONAB

*atualizado com o relatório de levantamento de safra de Agosto de 2017

Exportação Brasileira de Óleo de Soja

Óleo de Soja: Exportações Mensais (1.000 toneladas)

Produção	Mil ton
2015	7.722
2016**	7.839
2017**	8.385

7,0%

Exportações	Mil ton
Jan/16-Jul/16	710
Jan/17-Jul/17	832
Estoque final**	645

17,2%

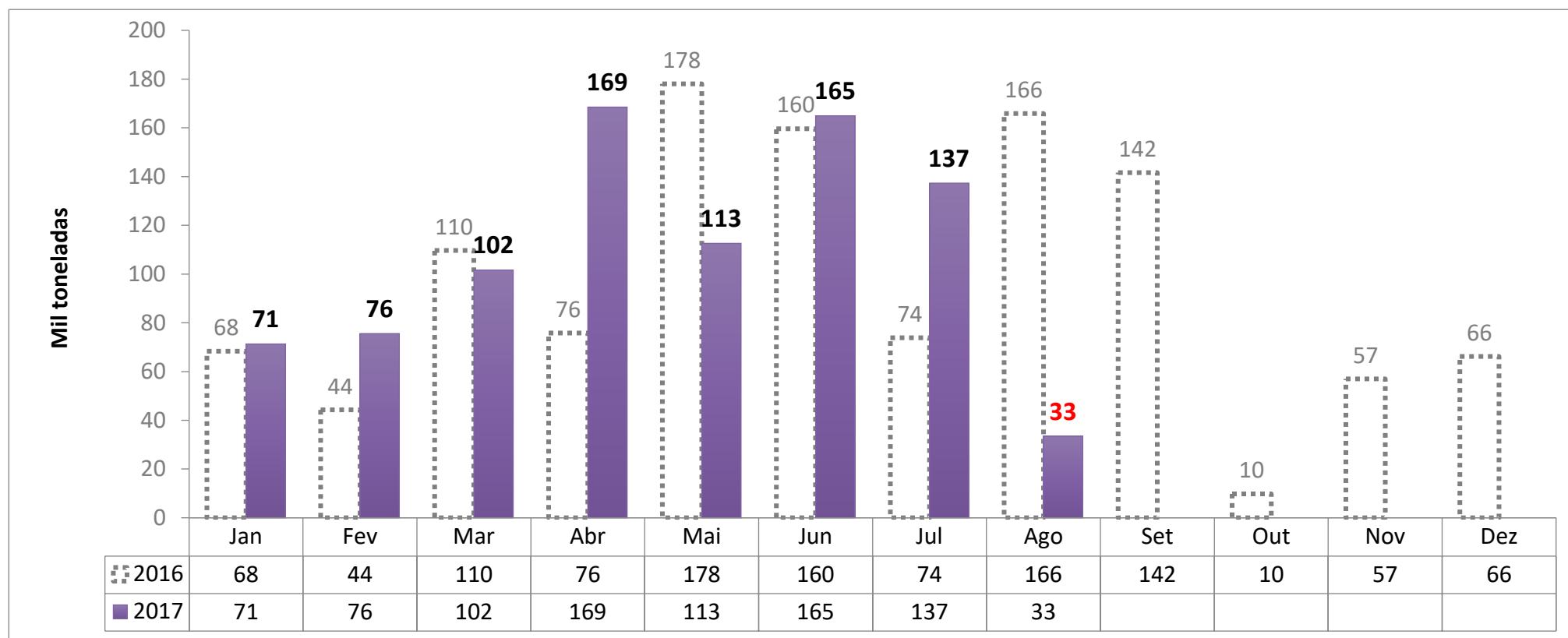

Fonte: Alice/MDIC.

*Dados parciais das exportações até dia 06/08/2017

**Previsão CONAB – Agosto 2017

Levantamento de Safra CONAB

Agosto 2017

ÓLEO DE SOJA							
Balanço Oferta e Demanda (mil toneladas)							
SAFRA	2011/12	2012/13	2013/14	2014/15	2015/16	2016/17* Previsão de Agosto	Var.
ESTOQUE INICIAL	988,5	651	640,2	580,5	298,7	569,6	91%
PRODUÇÃO	6.591	6.903	7.176	7.722	7.839	8.385	7,0%
IMPORTAÇÃO	1	5	0,1	25,2	70	40	-43%
SUPRIMENTO	7.580,50	7.559	7.816,30	8.328	8.207,7	8.994,6	10%
CONSUMO	5.172,40	5.556,30	5.930,80	6.359,20	6.380,0	6.800	6,6%
EXPORTAÇÃO	1.757,10	1.362,50	1.305	1.669,90	1.400,0	1.550	11%
ESTOQUE FINAL	651	640,2	580,5	298,6	427,7	644,6	51%

Fonte: CONAB

*atualizado com o relatório de levantamento de safra de Agosto de 2017



Preço Médio do Milho semi-duro atacado (R\$/sc 60Kg)

Praça	Julho 2016	Julho 2017*	Variação %	Média (Jan-Jul 2016)	Média (Jan-Jul 2017)*	Variação %
Recife (PE)	59,004	34,663	-41,3%	55,285	41,153	-25,6%
Campinas (SP)	45,429	25,557	-43,7%	46,572	30,603	-34,3%
Chapecó(SC)	46,937	27,860	-40,6%	47,087	28,559	-39,3%
Campos Novos (SC)	47,083	26,624	-43,5%	46,450	28,417	-38,8%
Mogiana (SP)	43,263	22,548	-47,9%	44,168	27,623	-37,5%
Triângulo Mineiro (MG)	45,031	22,630	-49,7%	42,748	27,395	-35,9%
Sorocabana(SP)	41,119	20,980	-49,0%	43,816	27,244	-37,8%
Unai (MG)	46,414	21,167	-54,4%	41,716	26,800	-35,8%
Ponta Grossa (PR)	41,986	23,458	-44,1%	44,317	26,583	-40,0%
Passo Fundo (RS)	47,266	25,338	-46,4%	45,035	26,485	-41,2%
norte (PR)	39,247	20,710	-47,2%	43,417	26,289	-39,4%
Sudoeste (PR)	41,691	22,645	-45,7%	44,280	25,891	-41,5%
Cascavel(PR)	39,169	20,313	-48,1%	42,571	25,249	-40,7%
Rio Verde(GO)	42,268	17,817	-57,8%	41,239	24,435	-40,7%
Sorriso(MT)	30,714	10,993	-64,2%	29,432	18,618	-36,7%

Fonte: Agência Estado (CEPEA – ESALQ/USP)

*Considerando dados até 09/08/2017

**Sem ICMS, à vista



MILHO - semi-duro no atacado – preço médio mensal

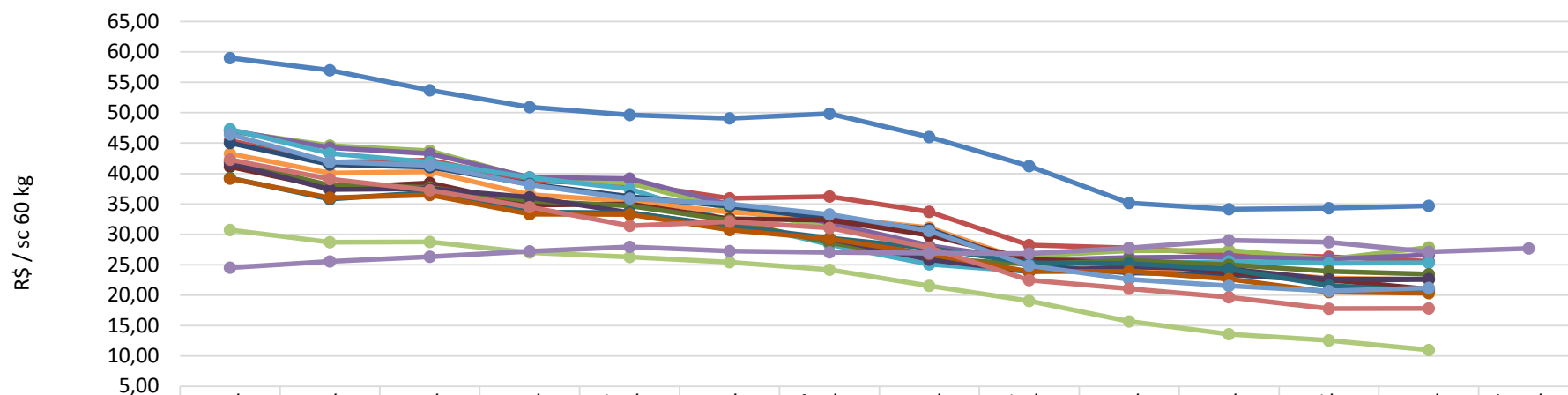

	ago/16	set/16	out/16	nov/16	dez/16	jan/17	fev/17	mar/17	abr/17	mai/17	jun/17	jul/17	ago/17	*Set/17
Recife (PE)	59,00	56,96	53,68	50,90	49,65	49,08	49,85	45,98	41,23	35,14	34,12	34,31	34,66	
Campinas (SP)	45,43	41,86	42,19	38,77	38,32	35,92	36,21	33,69	28,24	27,76	26,75	26,33	25,56	
Chapecó(SC)	46,94	44,61	43,76	39,19	38,46	34,12	31,17	27,65	26,43	27,30	27,37	25,90	27,86	
Campos Novos (SC)	47,08	44,27	43,29	39,37	39,18	34,92	31,90	28,15	25,76	26,18	26,32	25,94	26,62	
Passo Fundo (RS)	47,27	43,31	41,87	39,34	37,48	32,18	28,33	25,08	23,87	25,08	25,53	25,24	25,34	
Mogiana (SP)	43,26	40,06	40,33	36,52	35,45	33,63	32,79	31,09	25,44	24,34	23,98	22,81	22,55	
Triangulo Mineiro (MG)	45,03	41,49	41,06	38,28	36,24	34,58	32,57	30,86	24,95	23,69	23,38	22,31	22,63	
Sorocabana(SP)	41,12	37,65	38,43	34,83	34,99	32,54	32,32	29,87	25,90	25,28	23,67	22,52	20,98	
Ponta Grossa (PR)	41,99	38,04	37,72	35,50	34,67	32,29	28,61	26,04	25,07	25,71	24,98	23,94	23,46	
Sudoeste (PR)	41,69	37,39	37,49	36,09	33,56	31,24	29,25	25,85	23,86	24,66	24,29	22,61	22,65	
norte (PR)	39,25	35,78	36,90	33,68	33,51	31,33	29,39	27,71	25,27	25,21	24,27	21,58	20,71	
Cascavel(PR)	39,17	35,99	36,47	33,30	33,26	30,70	29,28	26,74	23,879	23,91	22,65	20,50	20,31	
Unai (MG)	46,41	41,89	41,35	38,13	35,90	35,00	33,26	30,58	24,85	22,62	21,51	20,67	21,17	
Rio Verde(GO)	42,27	39,08	37,23	34,47	31,41	32,09	31,06	27,80	22,48	21,08	19,64	17,79	17,82	
Sorriso(MT)	30,71	28,69	28,76	27,00	26,28	25,43	24,16	21,53	19,05	15,69	13,57	12,56	10,99	
CBOT	24,52	25,52	26,31	27,19	27,95	27,27	27,06	26,93	26,82	27,77	29,01	28,70	27,13	27,68

Fonte: Agência Estado (CEPEA – ESALQ/USP), atualização até dia 09/08/2017

*futuro com fechamento em Setembro 2017



MILHO - semi-duro no atacado – preço diário

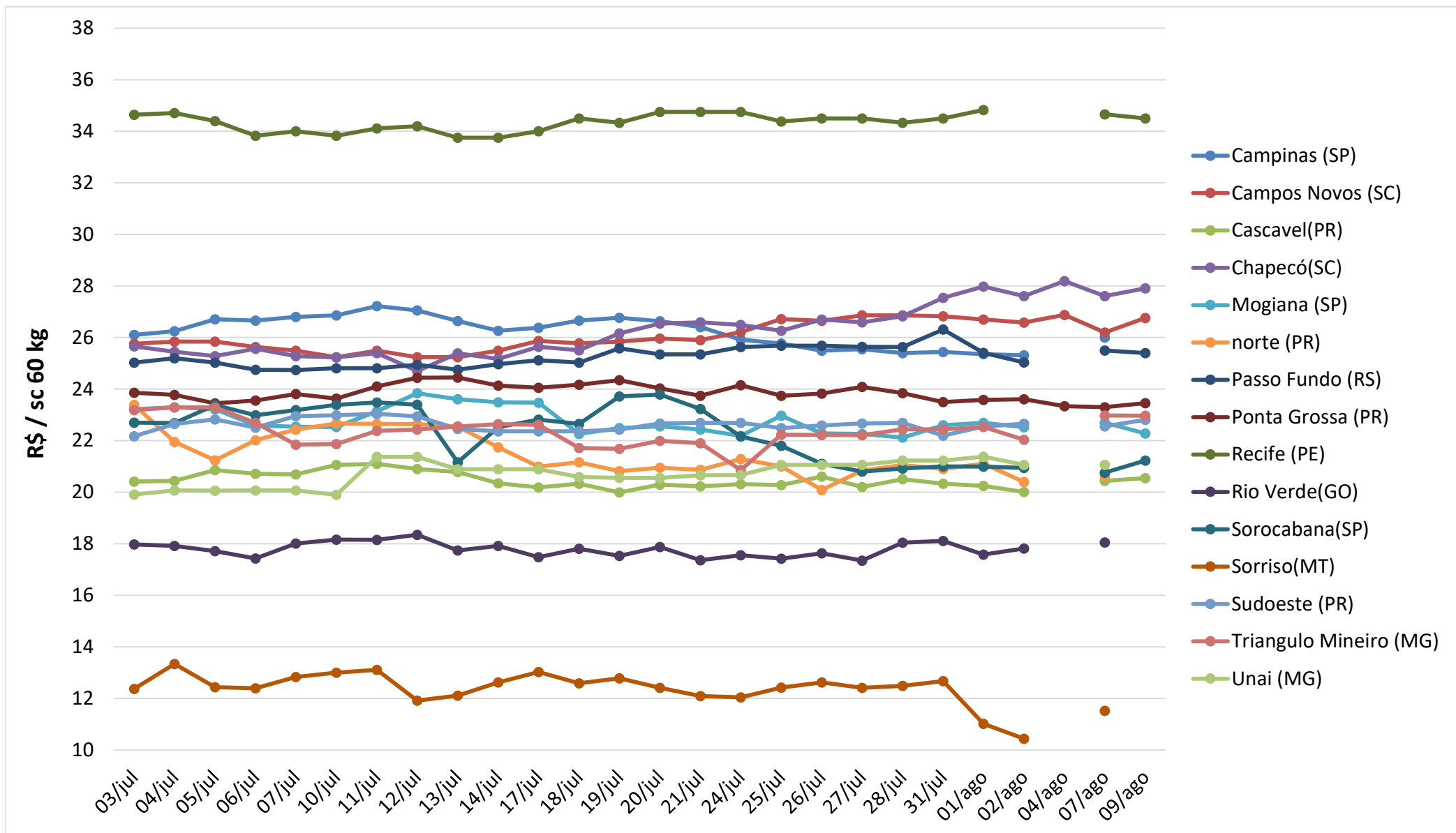

Fonte: Agência Estado (CEPEA – ESALQ/USP), atualização até dia 09/08/2017



Preço Médio do Farelo de Soja (R\$/ton)** - FOB origem

Praça	Julho 2016	Julho 2017*	Variação %	Média (Jan-Jul 2016)	Média (Jan-Jul 2017)*	Variação %
Ponta Grossa(PR)	1.311,79	951,85	-27,44%	1.322,97	1.032,05	-21,99%
Ijuí (RS)	1.282,84	995,89	-22,37%	1.274,10	1.019,12	-20,01%
Chapecó (SC)	1.343,04	974,68	-27,43%	1.287,87	1.011,35	-21,47%
Maringá(PR)	1.236,19	947,35	-23,37%	1.280,80	1.007,78	-21,32%
Oeste(PR)	1.300,52	944,14	-27,40%	1.310,61	1.001,58	-23,58%
Passo Fundo (RS)	1.282,04	981,07	-23,48%	1.265,38	990,81	-21,70%
Campinas(SP)	1.253,94	947,85	-24,41%	1.230,81	978,03	-20,54%
Mogiana (SP)	1.251,52	954,87	-23,70%	1.238,71	972,23	-21,51%
Triângulo Mineiro (MG)	1.268,75	981,22	-22,66%	1.233,95	962,28	-22,02%
Campo Grande (MS)	1.206,41	878,69	-27,17%	1.208,36	928,88	-23,13%
Rio Verde (GO)	1.138,13	858,08	-24,61%	1.184,30	881,85	-25,54%
Rondonópolis (MT)	1.128,52	806,70	-28,52%	1.128,94	859,42	-23,87%

Fonte: Agência Estado (CEPEA – ESALQ/USP)

*Considerando dados até 09/08/2017

**Sem ICMS, à vista

FARELO DE SOJA - na fábrica – preço médio mensal

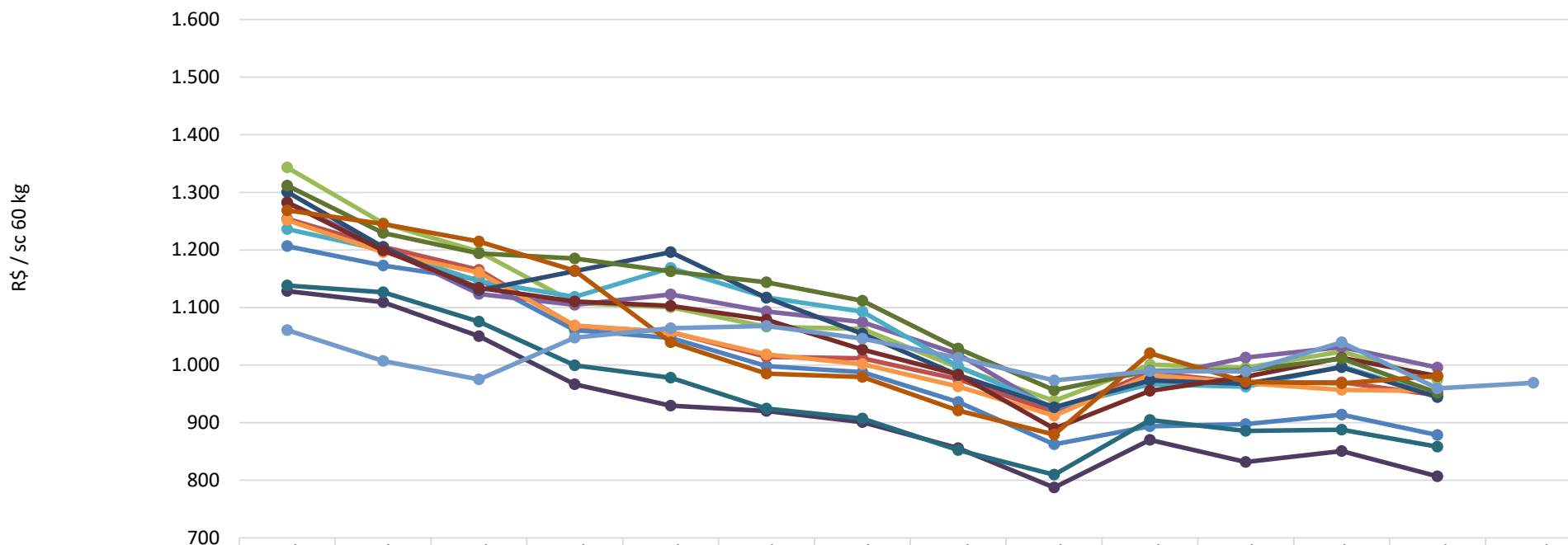

	ago/16	set/16	out/16	nov/16	dez/16	jan/17	fev/17	mar/17	abr/17	mai/17	jun/17	jul/17	ago/17	*ago/17
— Campo Grande (MS)	1.206	1.173	1.149	1.061	1.047	998	988	936	862	894	897	914	879	
— Campinas (SP)	1.254	1.206	1.165	1.068	1.057	1.014	1.012	975	918	987	969	970	948	
— Chapecó (SC)	1.343	1.246	1.197	1.108	1.100	1.067	1.063	996	938	1.001	995	1.024	975	
— Ijuí (RS)	1.283	1.204	1.124	1.105	1.123	1.093	1.074	1.019	921	978	1.013	1.031	996	
— Maringá (PR)	1.236	1.200	1.146	1.118	1.169	1.118	1.093	998	926	967	962	998	947	
— Mogiana (SP)	1.252	1.196	1.161	1.069	1.057	1.018	1.002	963	912	983	969	957	955	
— Oeste (PR)	1.301	1.205	1.130	1.163	1.196	1.117	1.054	983	927	973	967	996	944	
— Passo Fundo (RS)	1.282	1.199	1.134	1.110	1.103	1.079	1.027	984	890	955	980	1.013	981	
— Ponta Grossa (PR)	1.312	1.230	1.194	1.185	1.163	1.144	1.112	1.029	957	990	991	1.011	952	
— Rondonópolis (MT)	1.129	1.109	1.050	967	930	920	901	856	787	870	832	851	807	
— Rio Verde (GO)	1.138	1.126	1.076	999	978	925	907	852	810	905	886	888	858	
— Triângulo Mineiro (MG)	1.269	1.245	1.214	1.164	1.040	985	979	921	879	1.021	971	968	981	
— CBOT	1.061	1.007	975	1.048	1.064	1.068	1.046	1.013	973	989	989	1.040	960	969

Fonte: Agência Estado (CEPEA – ESALQ/USP), atualização até dia 09/08/2017

*Sem ICMS, à vista

*futuro com fechamento em Agosto 2017



FARELO DE SOJA - na fábrica – preço diário

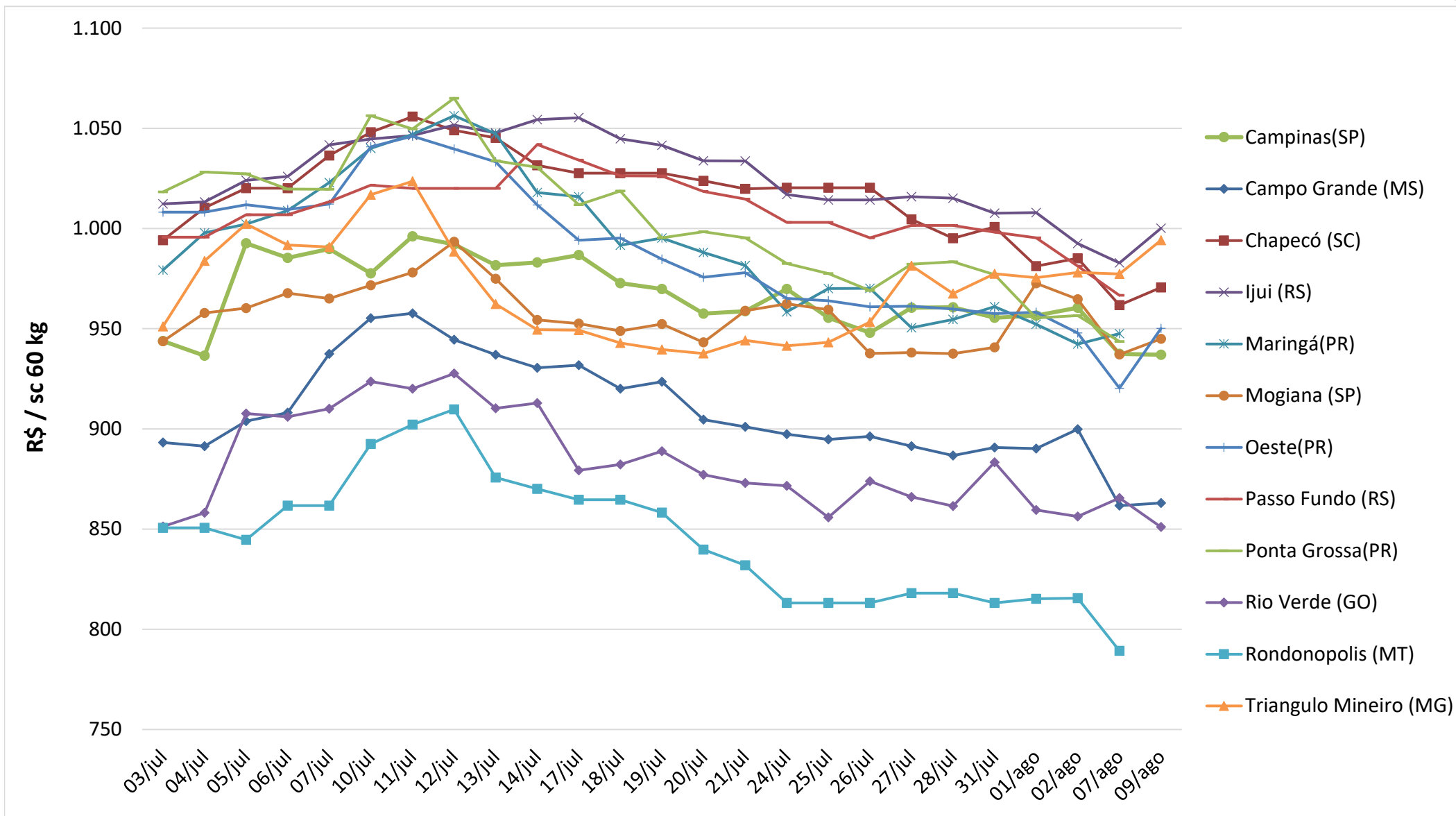

Fonte: Agência Estado (CEPEA – ESALQ/USP), atualização até dia 09/08/2017

*Sem ICMS, à vista

Conjuntura Econômica

[Notícia: Dólar termina estável ante real de olho em articulações para reformas](#)

Média da Cotação do Dólar (R\$/US\$)

◆ 2014 ■ 2015 ▲ 2016 ✖ 2017

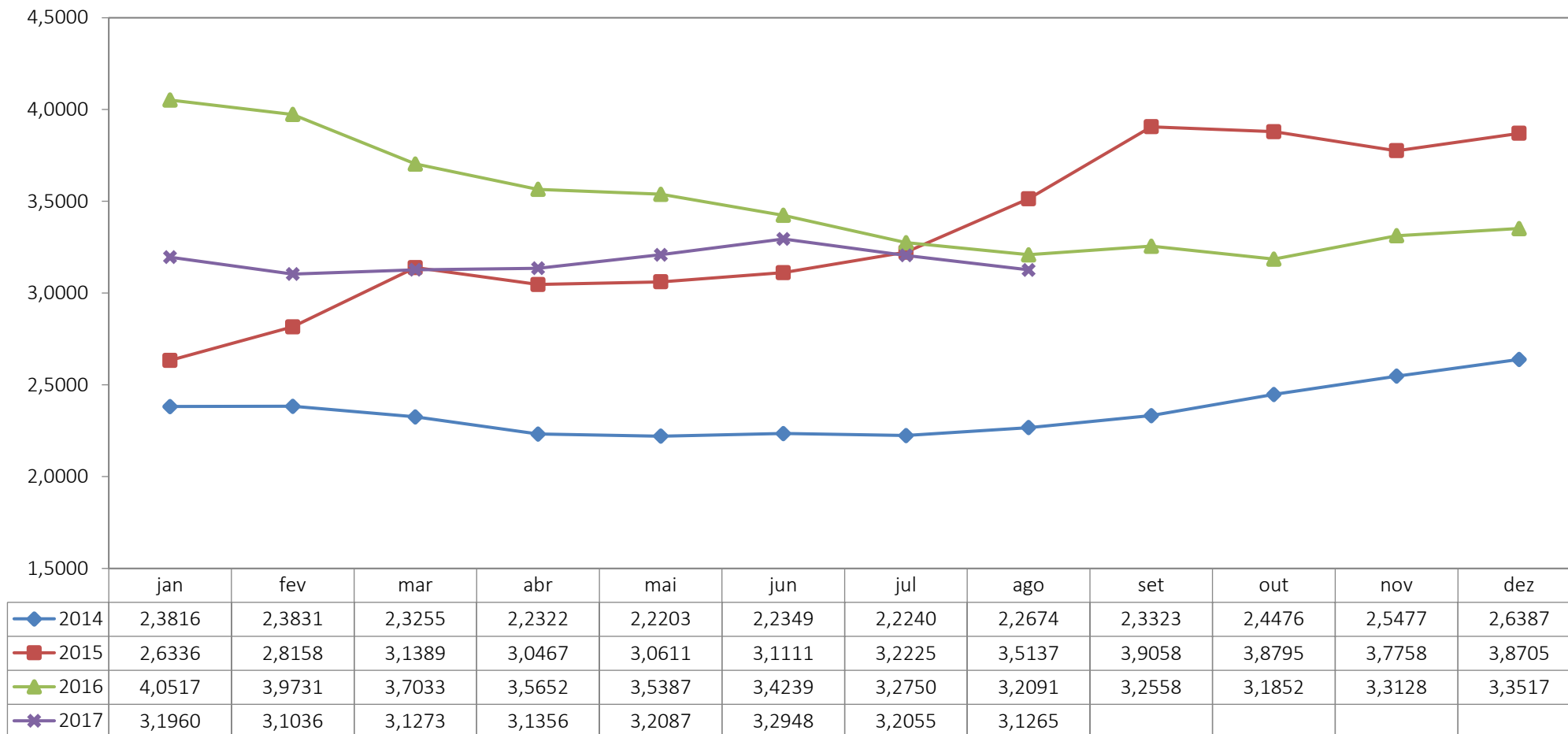

Fonte: Banco Central

* Atualização até 09/08/2017

Conjuntura Econômica

Taxa SELIC

2014 2015 2016 2017

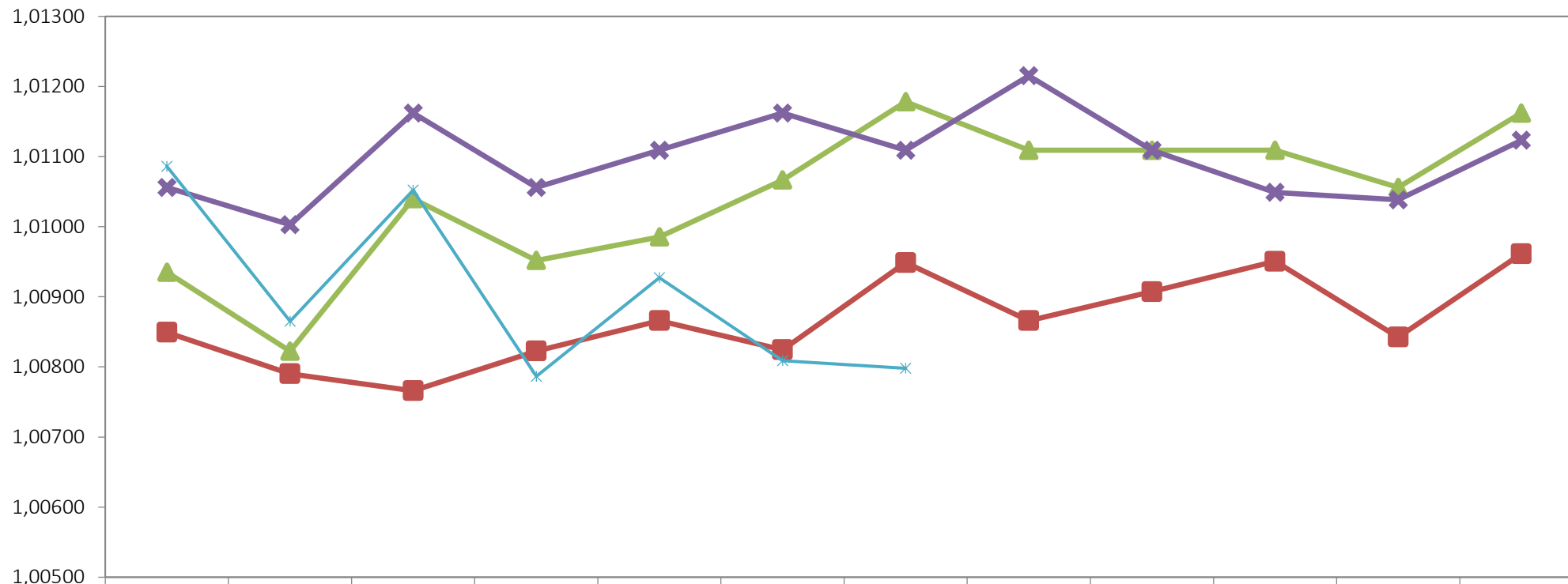

	Jan	Fev	Mar	Abr	Mai	Jun	Jul	Ago	Set	Out	Nov	Dez
2014	1,00849	1,00790	1,00766	1,00823	1,00866	1,00824	1,00949	1,00866	1,00907	1,00951	1,00842	1,00961
2015	1,00935	1,00822	1,01040	1,00952	1,00985	1,01067	1,01178	1,01109	1,01109	1,01109	1,01056	1,01162
2016	1,01056	1,01003	1,01162	1,01056	1,01109	1,01162	1,01109	1,01215	1,01109	1,01049	1,01038	1,01123
2017	1,01086	1,00865	1,01052	1,00787	1,00927	1,00809	1,00798					

Fonte: Banco Central



Equipe:

Ricardo Santin

Vice Presidente de Mercados

Bruna Yumi Kassama

Analista Estatística e Rel. Mercado

Marcelo Oliveira

Assessor-chefe de comunicação

Tiago Queiroz

Assist. Estatística e Rel. Mercado