

# ABPA

ASSOCIAÇÃO BRASILEIRA DE PROTEÍNA ANIMAL

## INFORME ABPA GRÃOS

ANO 9 / NÚMERO 285  
02 junho 21



## Já Conhece o ABPA DATA?

O **ABPA DATA** é uma plataforma online na qual os nossos associados podem acessar estatísticas de comércio internacional, informações sobre os principais players mundiais, além de dados de produção da cadeia produtiva.

E tem mais...

Há painéis também sobre a Conjuntura de Mercados e Insumos, e Projeções para o Setor. Lá é possível encontrar informações públicas sobre o comportamento e as expectativas futuras para os produtos do setor e para milho e soja.

Acesse em: <http://abpa-br.org/>

Caso tenham dúvidas, entre em contato com nossa equipe através dos emails:  
[vitoria.pereira@abpa-br.org](mailto:vitoria.pereira@abpa-br.org) | [laiz.foltran@abpa-br.org](mailto:laiz.foltran@abpa-br.org)

# Exportação Brasileira de Milho

Milho: Exportações Mensais (1.000 toneladas)

Produção	Mil ton
2018/19	100.043
2019/20	102.515
2020/21**	106.414

3,8%

Exportações	Mil ton
Fev/20-Mai/20	873
Fev/21-Mai/21	1.262
Estoque final**	10.866

45%

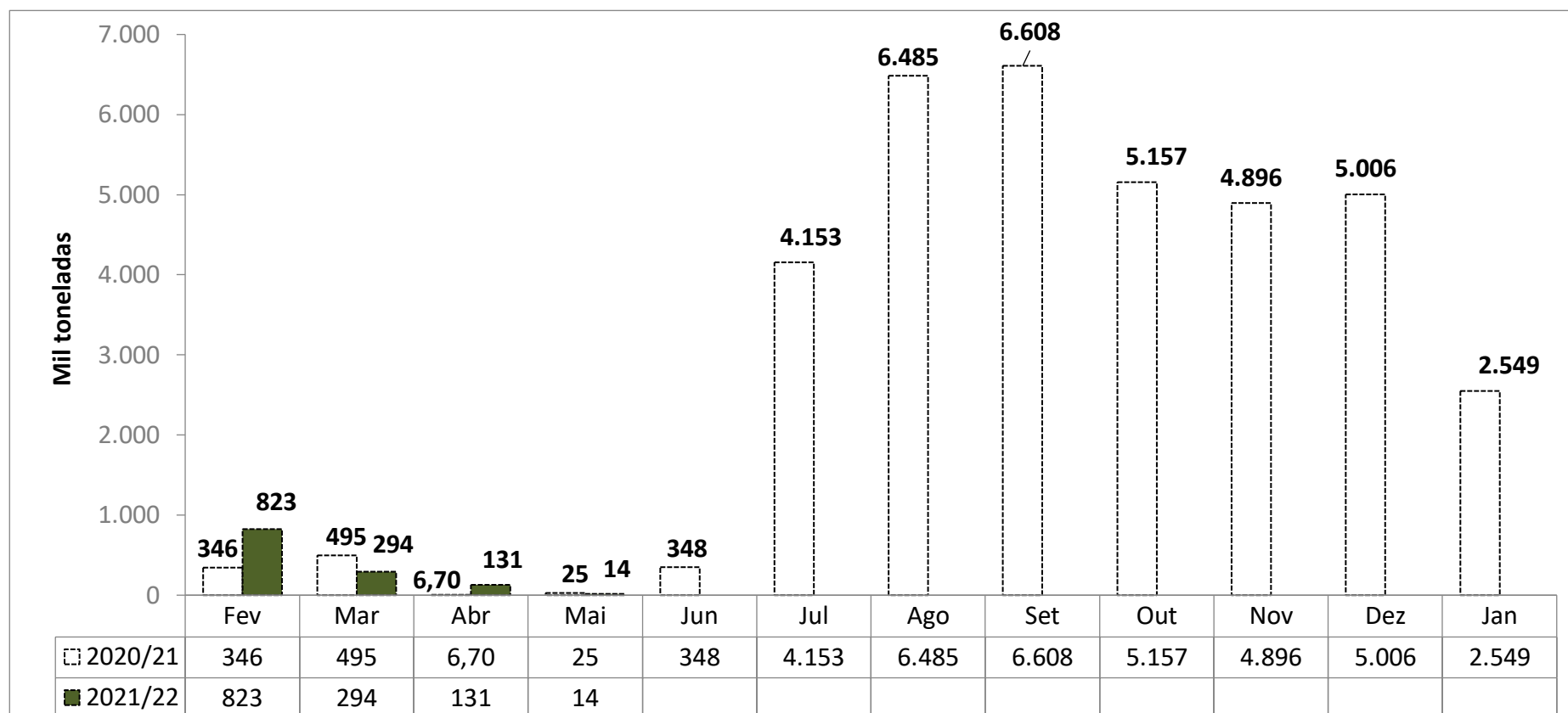

Fonte: SECEX

# Levantamento de Safra CONAB

mai/21

[Notícia: MILHO/CEPEA: MOVIMENTO DE QUEDA DAS COTAÇÕES PREDOMINA](#)

MILHO						
Balanco Oferta e Demanda (mil toneladas)						
SAFRA	2016/17	2017/18	2018/19	2019/20	2020/21*	Var.
					<small>Previsão de Maio</small>	
ESTOQUE INICIAL	5.232	15.877	14.582	10.189	10.602	4%
PRODUÇÃO	97.843	80.710	100.043	102.515	106.414	3,8%
IMPORTAÇÃO	953	901	1.596	1.453	1.000	-31%
SUPRIMENTO	104.027	99.203	116.221	114.158	118.016	3,4%
CONSUMO	57.337	59.162	64.958	68.663	72.150	5%
EXPORTAÇÃO	30.813	23.742	41.074	34.893	35.000	0,3%
ESTOQUE FINAL	15.877	14.582	10.189	10.602	10.866	2%

Fonte: CONAB

# Importações Brasileiras de Milho\*

\* Dados de importação da Argentina em Fev, Jun, Ago, Set e Out de 2020, e Fev, Mar e Abr 2021, bem como os dados de importação da África do Sul em Out de 2020 e Fev 2021 apresentaram divergência de produtos categorizados na NCM de milho em grão, exceto para sementeira. Desconsideramos importação de milho destas origens nestes períodos.

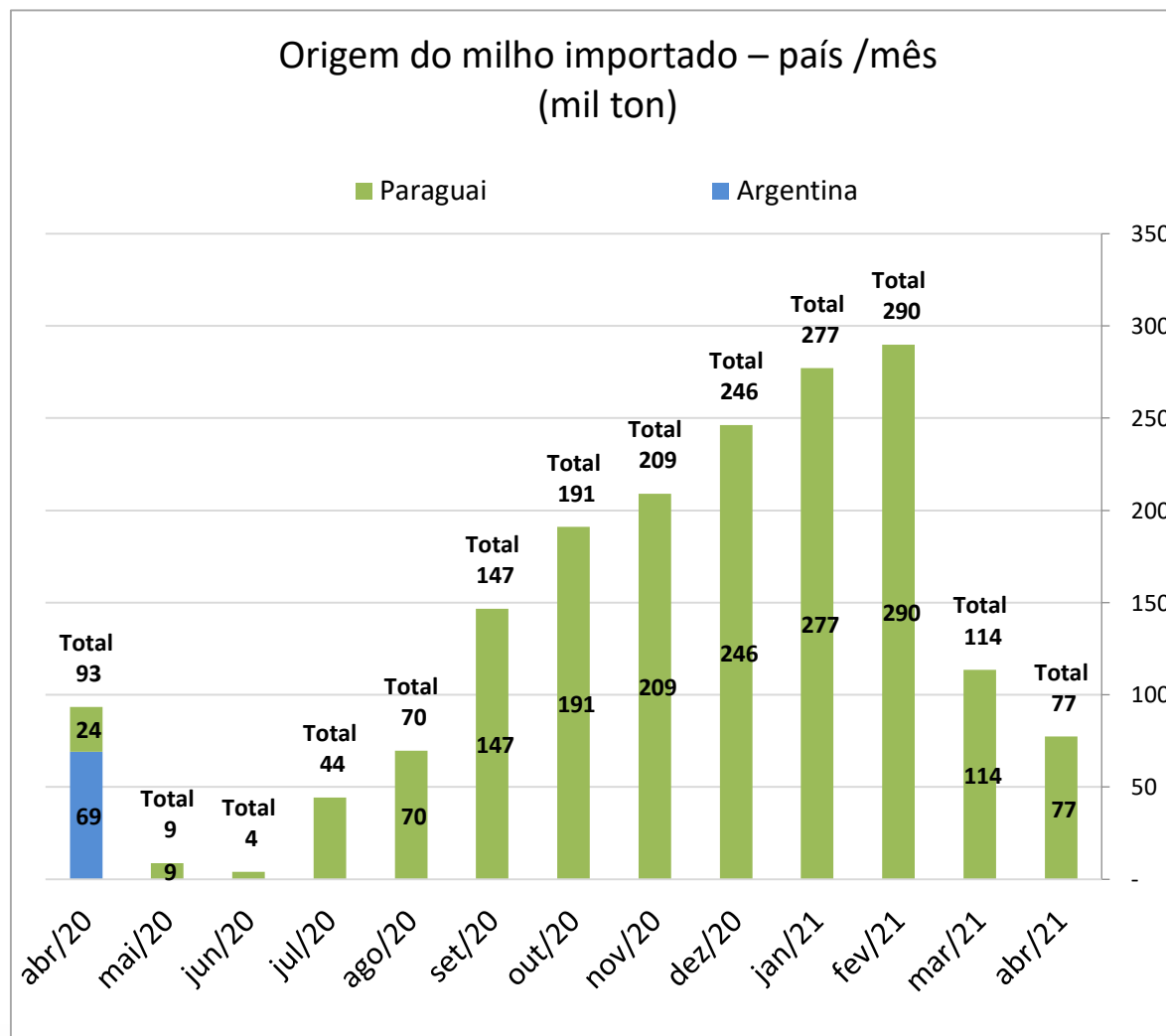

Importação Brasileira de Milho			
(mil ton)			
	2020	2021	Var
Jan	196	277	41%
Fev	88	290	231%
Mar	74	114	54%
Abr	93	77	-17%
Mai	9		
Jun	4		
Jul	44		
Ago	70		
Set	147		
Out	191		
Nov	209		
Dez	246		
<b>Jan-Abr</b>	<b>451</b>	<b>758</b>	<b>68%</b>

\*Considera apenas milho em grão, exceto para sementeira.

Fonte: SECEX

# Importações Brasileiras de Milho\*

\* Dados de importação da Argentina em Fev, Jun, Ago, Set e Out de 2020, e Fev, Mar e Abr 2021, bem como os dados de importação da África do Sul em Out de 2020 e Fev 2021, apresentaram divergência de produtos categorizados na NCM de milho em grão, exceto para semeadura.

Desconsideramos importação de milho destas origens nestes períodos.

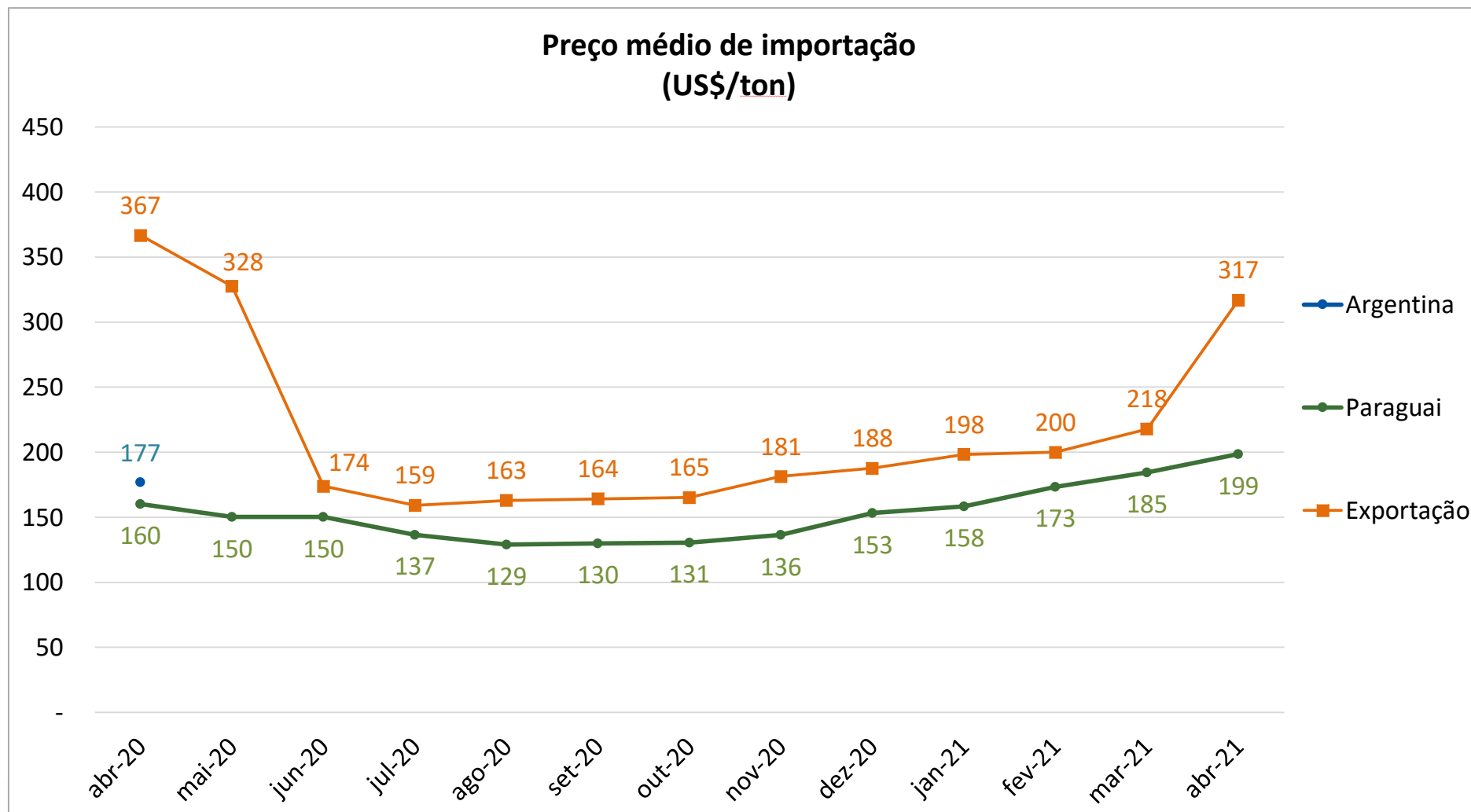

# Exportação Brasileira de Farelo de Soja

Farelo de Soja: Exportações Mensais (1.000 toneladas)

Produção	Mil ton
2018	33.185
2019	33.477
2020**	36.021

7,6%

Exportações	Mil ton
Jan/20-Mai/20	7.078
Jan/21-Mai/21	6.764
Estoque final**	2.894

-4,4%

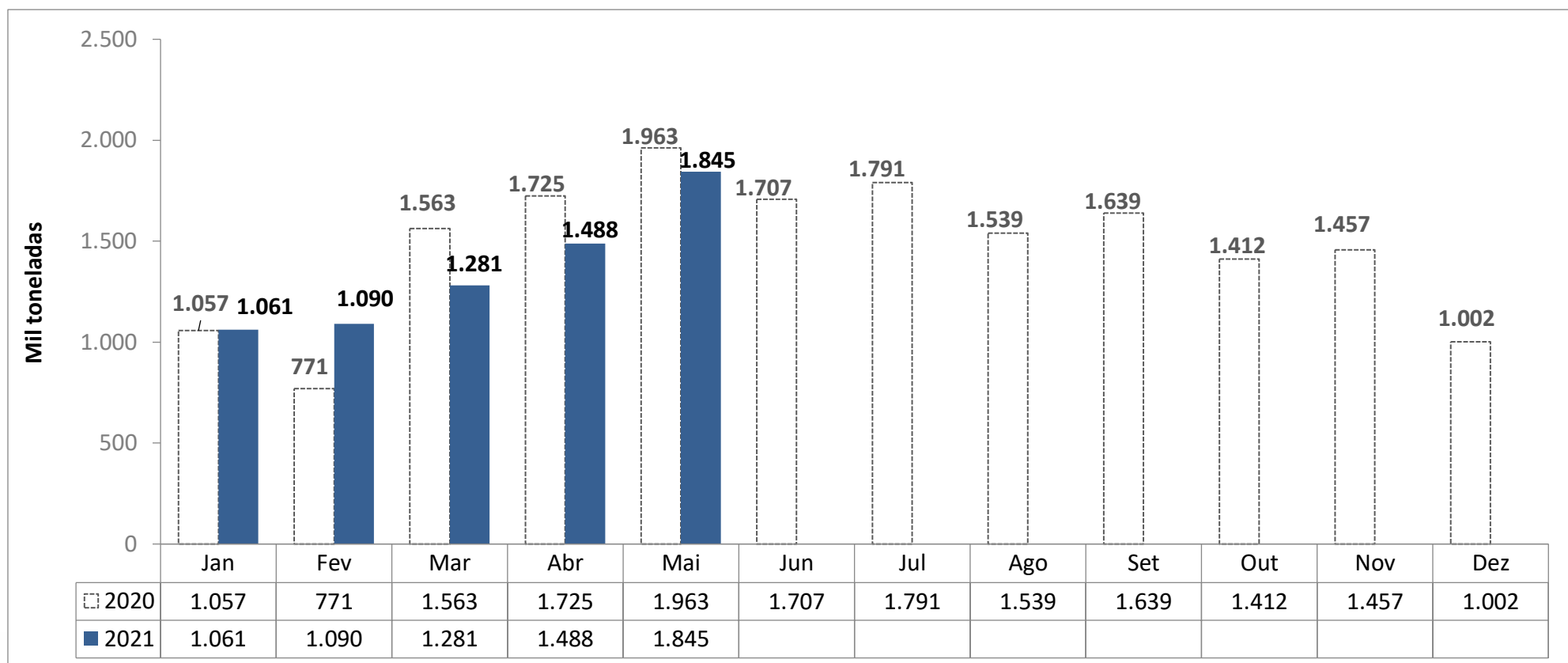

# Levantamento de Safra Complexo Soja

Abril 2021

ABIOVE

FARELO DE SOJA						
Balço Oferta e Demanda (mil toneladas) - Ano Civil						
SAFRA	2017	2018	2019	2020	2021*	Var.
					Previsão de Abril	
ESTOQUE INICIAL	1.233	2.144	1.785	1.338	1.473	10%
PRODUÇÃO	31.577	33.185	33.477	36.021	35.921	-0,3%
IMPORTAÇÃO	2	0,2	3	5	0	-100%
EXPORTAÇÃO	14.177	16.670	16.682	16.938	17.100	1%
CONSUMO	16.491	16.874	17.246	18.952	17.400	-8%
ESTOQUE FINAL	2.144	1.785	1.338	1.473	2.894	96%

Fonte: ABIOVE



\*atualizado com o relatório de balanço de oferta/demanda de Abril de 2021



# Exportação Brasileira de Soja em Grão

Soja: Exportações Mensais (1.000 toneladas)

Produção	Mil ton
2018	123.081
2019	120.751
2020**	127.989

6,0%

Exportações	Mil ton
Jan/20-Mai/20	50.069
Jan/21-Mai/21	50.224
Estoque final**	4.621

0,3%

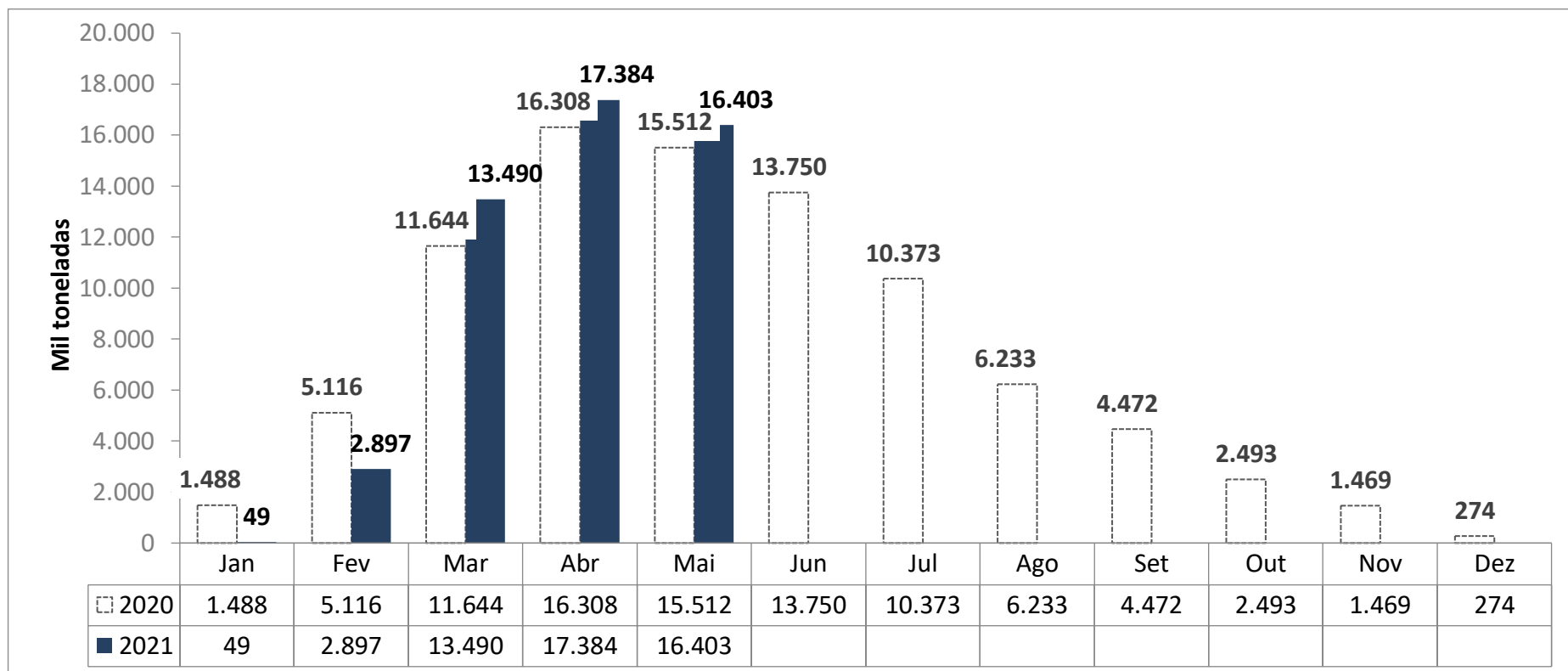

# Levantamento de Safra Complexo Soja

Abril 2021

ABIOVE

[Notícia: SOJA/CEPEA: VALORES OSCILAM COM CERTA FORÇA NESTE FINAL DE MAIO](#)

SOJA EM GRÃO						
Balanço Oferta e Demanda (mil toneladas) - Ano Civil						
SAFRA	2017	2018	2019	2020	2021*	Var.
					<small>Previsão de Abril</small>	
ESTOQUE INICIAL	12.659	13.712	7.032	7.224	2.910	<b>-60%</b>
PRODUÇÃO	113.804	123.081	120.751	127.989	136.300	<b>6,5%</b>
IMPORTAÇÃO	254	187	144	822	350	<b>-57%</b>
EXPORTAÇÃO	68.155	83.258	74.073	82.973	84.500	<b>2%</b>
PROCESSAMENTO	41.837	43.556	43.454	46.845	47.000	<b>0,3%</b>
ESTOQUE FINAL	13.712	7.032	7.224	2.910	4.621	<b>59%</b>

Fonte: ABIOVE



\*atualizado com o relatório de balanço de oferta/demanda de Abril de 2021

# Exportação Brasileira de Óleo de Soja

Óleo de Soja: Exportações Mensais (1.000 toneladas)

Produção	Mil ton
2018	8.833
2019	8.791
2020**	9.557

8,7%

Exportações	Mil ton
Jan/20-Mai/20	467
Jan/21-Mai/21	733
Estoque final**	264

57,0%

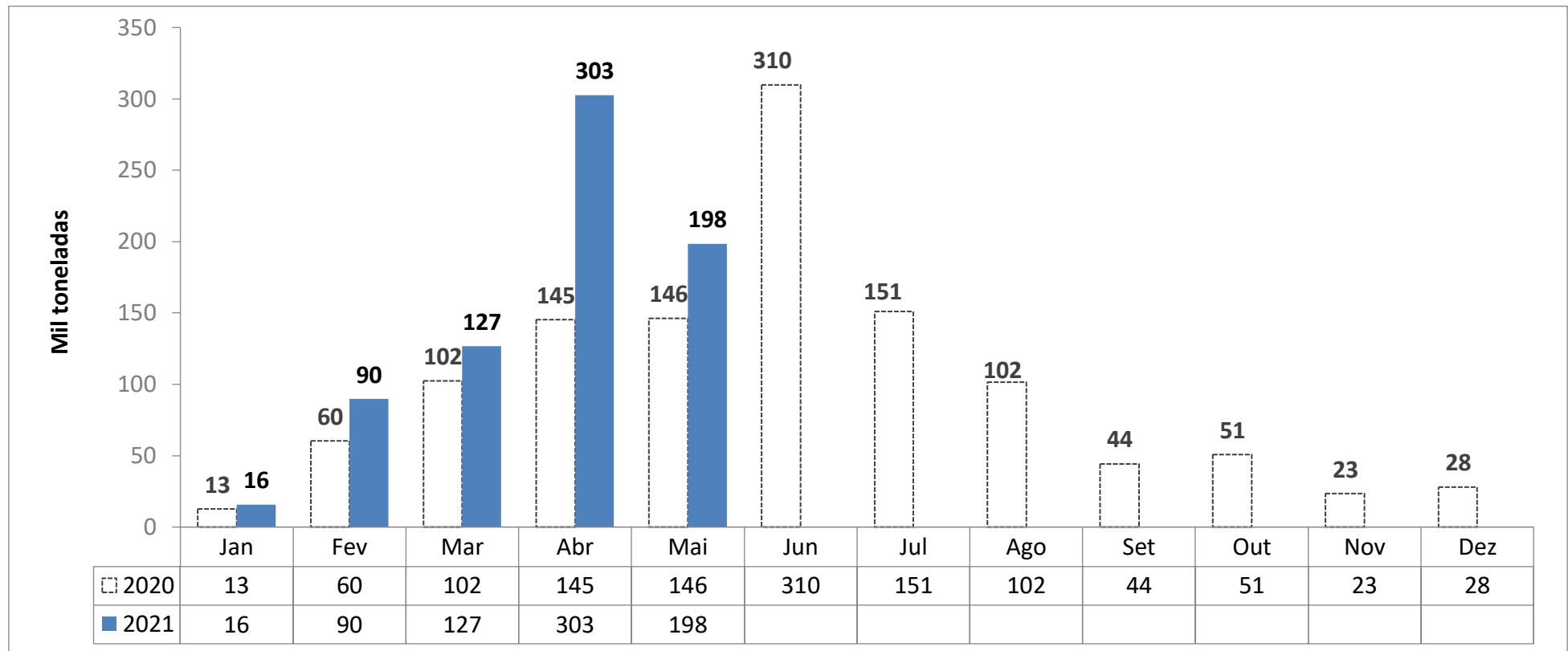

# Levantamento de Safra Complexo Soja

Abril 2021

ABIOVE

ÓLEO DE SOJA						
Balança Oferta e Demanda (mil toneladas) - Ano Civil						
SAFRA	2017	2018	2019	2020	2021*	Var.
					Previsão de Abril	
ESTOQUE INICIAL	356	413	409	299	415	39%
PRODUÇÃO	8.433	8.833	8.791	9.557	9.499	-0,6%
IMPORTAÇÃO	58	35	48	199	250	25%
EXPORTAÇÃO	1.343	1.415	1.041	1.110	700	-37%
CONSUMO	7.091	7.458	7.909	8.530	9.200	8%
ESTOQUE FINAL	413	409	299	415	264	-36%

Fonte: ABIOVE



\*atualizado com o relatório de balanço de oferta/demanda de Abril de 2021

# Preço Médio do Milho semi-duro atacado (R\$/sc 60Kg)

Praça	Maio 2020	Maio 2021*	Variação %	Média (Jan-Mai 2020)	Média (Jan-Mai 2021)	Variação %
Recife (PE)	58,618	103,251	<b>76,1%</b>	59,391	92,581	<b>55,9%</b>
Chapecó(SC)	48,672	101,296	<b>108,1%</b>	48,591	92,272	<b>89,9%</b>
Campinas (SP)	50,063	100,720	<b>101,2%</b>	52,708	91,628	<b>73,8%</b>
Campos Novos (SC)	48,098	101,154	<b>110,3%</b>	48,934	91,103	<b>86,2%</b>
Cascavel(PR)	45,881	99,968	<b>117,9%</b>	46,034	89,344	<b>94,1%</b>
Sudoeste (PR)	45,759	101,080	<b>120,9%</b>	45,942	89,241	<b>94,2%</b>
Mogiana (SP)	47,290	95,733	<b>102,4%</b>	48,691	88,685	<b>82,1%</b>
Sorocabana(SP)	48,192	98,606	<b>104,6%</b>	49,585	87,988	<b>77,4%</b>
Passo Fundo (RS)	45,002	98,419	<b>118,7%</b>	46,387	87,902	<b>89,5%</b>
Ponta Grossa (PR)	44,931	99,526	<b>121,5%</b>	45,919	87,358	<b>90,2%</b>
Norte (PR)	45,214	97,824	<b>116,4%</b>	45,286	87,231	<b>92,6%</b>
Triângulo Mineiro (MG)	43,678	96,940	<b>121,9%</b>	47,272	84,515	<b>78,8%</b>
Rio Verde(GO)	40,818	93,724	<b>129,6%</b>	44,580	81,641	<b>83,1%</b>
Unai (MG)	40,563	92,764	<b>128,7%</b>	45,274	80,042	<b>76,8%</b>
Barreiras (BA)	39,804	84,419	<b>112,1%</b>	44,904	72,438	<b>61,3%</b>
Sorriso(MT)	33,987	80,583	<b>137,1%</b>	37,394	71,310	<b>90,7%</b>

# MILHO - semi-duro no atacado - preço médio mensal

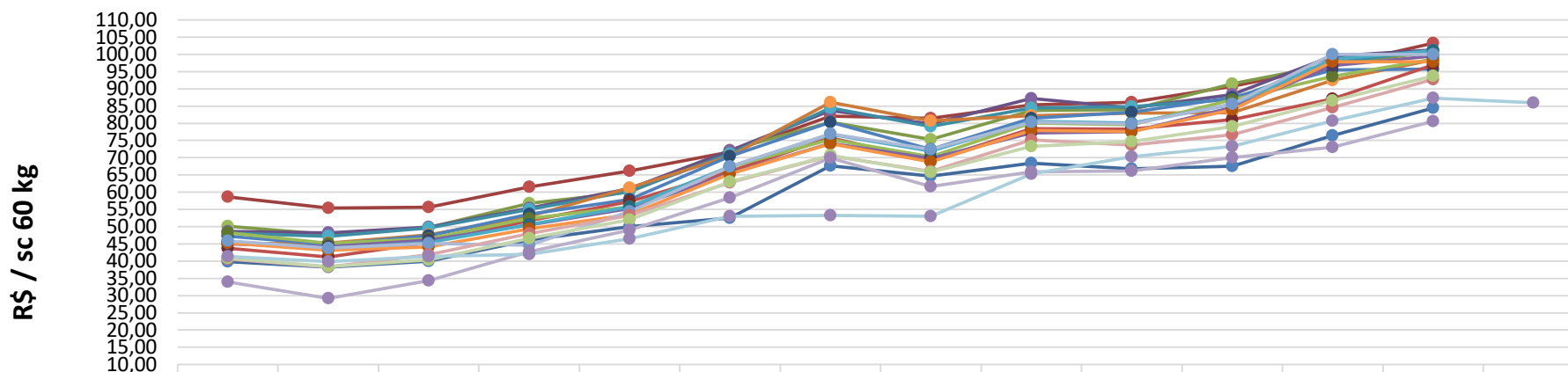

	mai/20	jun/20	jul/20	ago/20	set/20	out/20	nov/20	dez/20	jan/21	fev/21	mar/21	abr/21	mai/21	jul/21*
Barreiras (BA)	39,80	38,25	39,91	46,14	50,00	52,46	67,67	64,70	68,38	66,81	67,55	76,41	84,42	
Recife (PE)	58,62	55,40	55,68	61,48	66,18	71,72	82,02	81,44	85,32	86,12	90,73	96,58	103,25	
Campinas (SP)	50,06	47,72	49,70	56,74	60,06	72,22	80,31	75,33	83,65	83,89	91,51	97,15	100,72	
Chapecó(SC)	48,67	48,19	49,92	55,36	60,98	72,06	83,74	79,82	87,16	84,49	88,29	99,49	101,30	
Campos Novos (SC)	48,10	47,19	49,67	55,03	60,30	71,16	84,46	79,07	84,40	84,82	87,00	97,63	101,15	
Passo Fundo (RS)	45,00	45,23	47,62	53,06	61,25	70,43	86,03	80,74	82,23	82,90	83,12	92,53	98,42	
Mogiana (SP)	47,29	44,82	47,37	53,57	57,87	70,43	80,33	72,44	81,48	83,15	87,43	95,50	95,73	
Triangulo Mineiro (MG)	43,68	41,19	45,31	51,81	57,22	66,09	75,75	69,03	78,43	78,31	81,07	87,09	96,94	
Sorocabana(SP)	48,19	45,16	46,54	52,34	55,77	67,34	75,32	70,31	80,07	79,52	86,89	93,65	98,61	
Ponta Grossa (PR)	44,93	44,18	46,17	50,52	55,29	65,39	74,14	69,77	77,23	77,54	84,58	96,74	99,53	
Sudoeste (PR)	45,76	43,69	45,37	50,68	55,73	67,37	76,82	71,89	80,51	80,07	85,48	98,59	101,08	
Norte (PR)	45,21	43,15	44,13	49,35	53,55	65,32	74,07	68,77	77,98	77,54	83,96	97,84	97,82	
Cascavel(PR)	45,88	43,77	45,10	44,64	54,39	67,46	76,88	72,38	80,34	79,86	85,63	100,00	99,97	
Unai (MG)	40,56	38,30	41,85	48,02	53,26	62,83	70,52	66,05	75,24	73,63	76,67	84,60	92,76	
Rio Verde(GO)	40,82	38,42	40,41	46,66	52,04	62,97	70,63	65,74	73,25	74,70	79,03	86,59	93,72	
Sorriso(MT)	33,99	29,18	34,37	42,79	48,94	58,44	69,91	61,69	65,96	66,16	70,02	73,05	80,58	
CBOT	41,41	39,84	41,37	41,97	46,55	53,05	53,29	53,04	65,24	70,33	73,27	80,76	87,29	85,97

# MILHO - semi-duro no atacado - preço diário

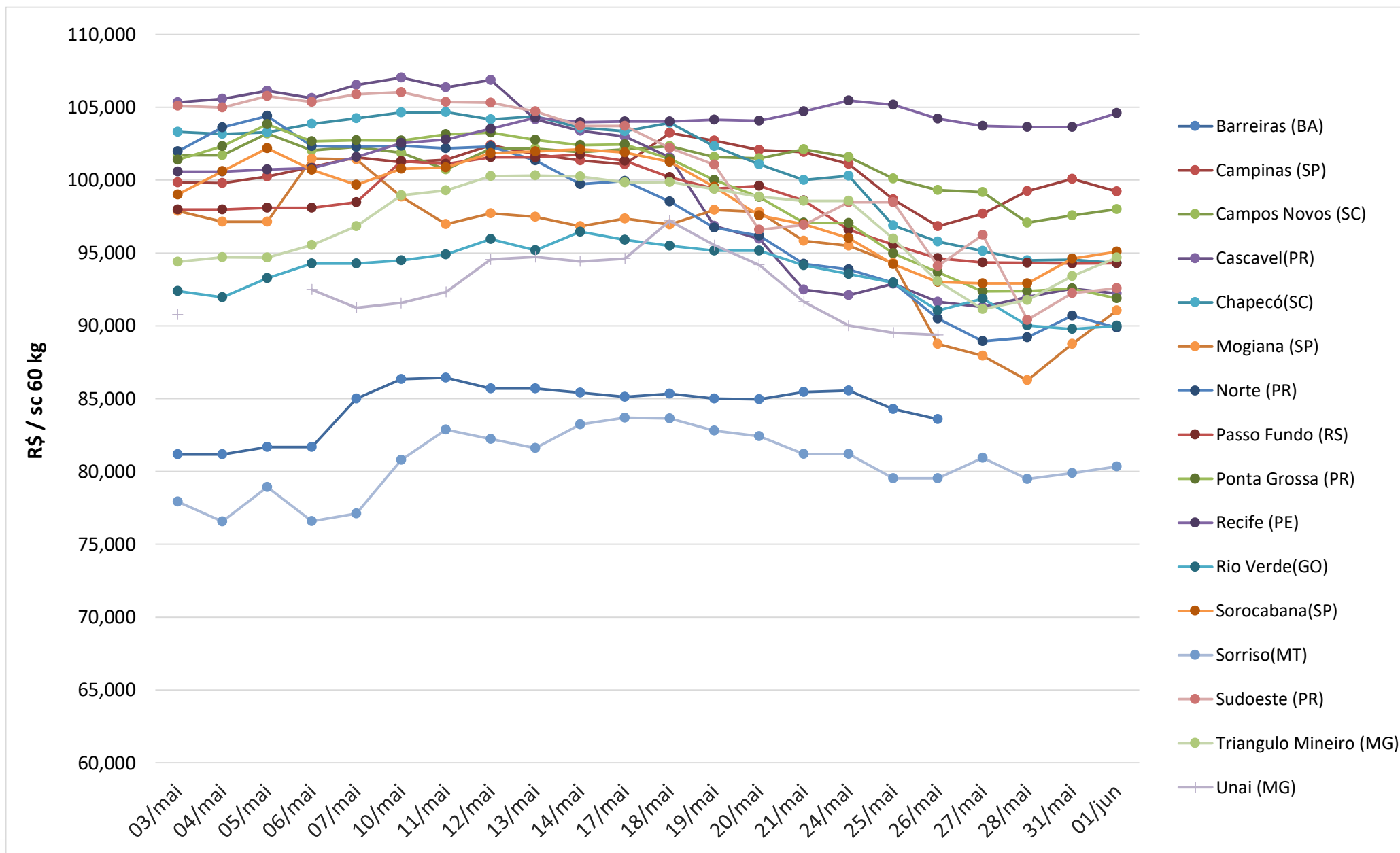

## Preço Médio do Farelo de Soja (R\$/ton)\*\* - FOB origem

Praça	Maio 2020	Maio 2021*	Variação %	Média (Jan-Mai 2020)	Média (Jan-Mai 2021)	Variação %
Maringá(PR)	1.779,28	2.546,06	<b>43,10%</b>	1.543,83	2.864,81	<b>85,56%</b>
Oeste(PR)	1.744,22	2.467,02	<b>41,44%</b>	1.489,58	2.747,74	<b>84,46%</b>
Ponta Grossa(PR)	1.784,55	2.425,94	<b>35,94%</b>	1.564,21	2.672,95	<b>70,88%</b>
Mogiana (SP)	1.775,49	2.521,91	<b>42,04%</b>	1.536,10	2.649,35	<b>72,47%</b>
Campinas(SP)	1.684,58	2.499,21	<b>48,36%</b>	1.509,49	2.647,41	<b>75,39%</b>
Barreiras (BA)	1.628,42	2.663,17	<b>63,54%</b>	1.412,03	2.640,92	<b>87,03%</b>
Chapecó (SC)	1.701,13	2.444,60	<b>43,71%</b>	1.479,00	2.635,87	<b>78,22%</b>
Ijuí (RS)	1.731,72	2.352,13	<b>35,83%</b>	1.500,47	2.590,61	<b>72,65%</b>
Passo Fundo (RS)	1.756,87	2.333,86	<b>32,84%</b>	1.523,77	2.587,07	<b>69,78%</b>
Campo Grande (MS)	1.678,32	2.416,00	<b>43,95%</b>	1.437,03	2.584,61	<b>79,86%</b>
Triângulo Mineiro (MG)	1.660,32	2.346,27	<b>41,31%</b>	1.438,66	2.519,07	<b>75,10%</b>
Rondonópolis (MT)	1.656,83	2.399,45	<b>44,82%</b>	1.440,47	2.416,34	<b>67,75%</b>
Rio Verde (GO)	1.561,00	2.208,06	<b>41,45%</b>	1.363,55	2.407,30	<b>76,55%</b>



Fonte: Agência Estado (CEPEA – ESALQ/USP)

\*Considerando dados até 31/05/2021

\*\*Sem ICMS, à vista



# FARELO DE SOJA - na fábrica - preço médio mensal

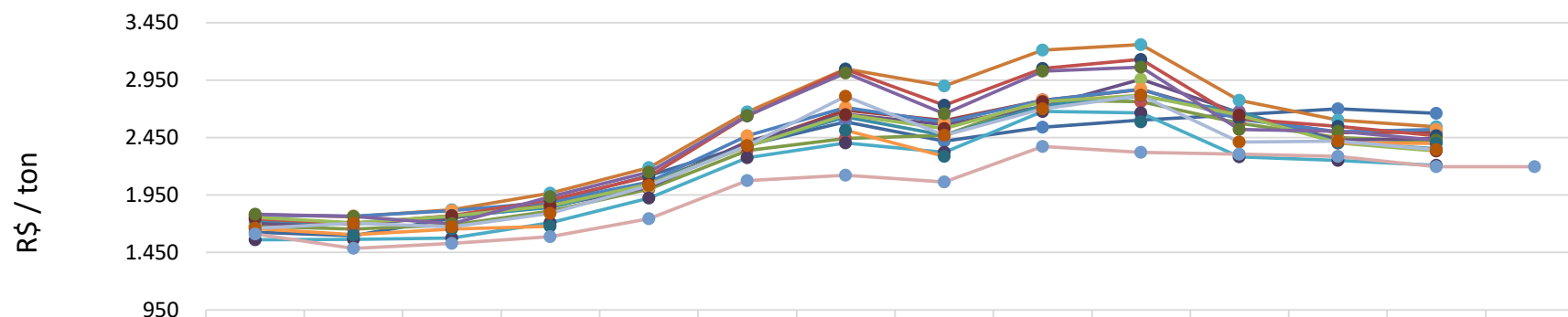

	mai/20	jun/20	jul/20	ago/20	set/20	out/20	nov/20	dez/20	jan/21	fev/21	mar/21	abr/21	mai/21	jul/21*
Barreiras (BA)	1.628	1.596	1.749	1.894	2.117	2.385	2.589	2.419	2.539	2.605	2.651	2.701	2.663	
Campinas(SP)	1.685	1.707	1.752	1.885	2.054	2.392	2.690	2.601	2.775	2.869	2.631	2.495	2.499	
Campo Grande (MS)	1.678	1.654	1.690	1.811	2.001	2.337	2.444	2.470	2.778	2.763	2.574	2.452	2.416	
Chapecó (SC)	1.701	1.706	1.758	1.854	2.018	2.415	2.653	2.563	2.721	2.958	2.666	2.427	2.445	
Ijuí (RS)	1.732	1.698	1.765	1.842	2.051	2.381	2.632	2.470	2.726	2.811	2.677	2.408	2.352	
Maringá(PR)	1.779	1.762	1.824	1.967	2.189	2.672	3.047	2.899	3.213	3.260	2.773	2.601	2.546	
Mogiana (SP)	1.775	1.766	1.816	1.890	2.065	2.465	2.714	2.582	2.775	2.871	2.612	2.501	2.522	
Oeste(PR)	1.744	1.700	1.770	1.906	2.112	2.638	3.044	2.733	3.051	3.132	2.613	2.549	2.467	
Passo Fundo (RS)	1.757	1.709	1.766	1.859	2.045	2.373	2.649	2.528	2.762	2.819	2.644	2.403	2.334	
Ponta Grossa(PR)	1.785	1.763	1.700	1.934	2.151	2.642	3.014	2.658	3.029	3.064	2.522	2.505	2.426	
Rio Verde (GO)	1.561	1.564	1.578	1.709	1.924	2.276	2.404	2.323	2.679	2.666	2.285	2.253	2.208	
Rondonópolis (MT)	1.657	1.605	1.656	1.678			2.515	2.288		2.589		2.404	2.399	
Triângulo Mineiro (MG)	1.660	1.704	1.673	1.789	2.032	2.379	2.810	2.471	2.701	2.817	2.413	2.418	2.346	
CBOT	1.610	1.486	1.530	1.588	1.743	2.077	2.122	2.064	2.373	2.322	2.305	2.286	2.197	2.198



\*A praça de Rondonópolis (MT) não apresentou dados a serem computados nos meses de setembro e outubro de 2020, e janeiro e março de 2021

\*Sem ICMS, à vista

Fonte: Agência Estado (CEPEA – ESALQ/USP), atualização até dia 31/05/2021

\*futuro com fechamento em Julho 2021

# FARELO DE SOJA - na fábrica - preço diário

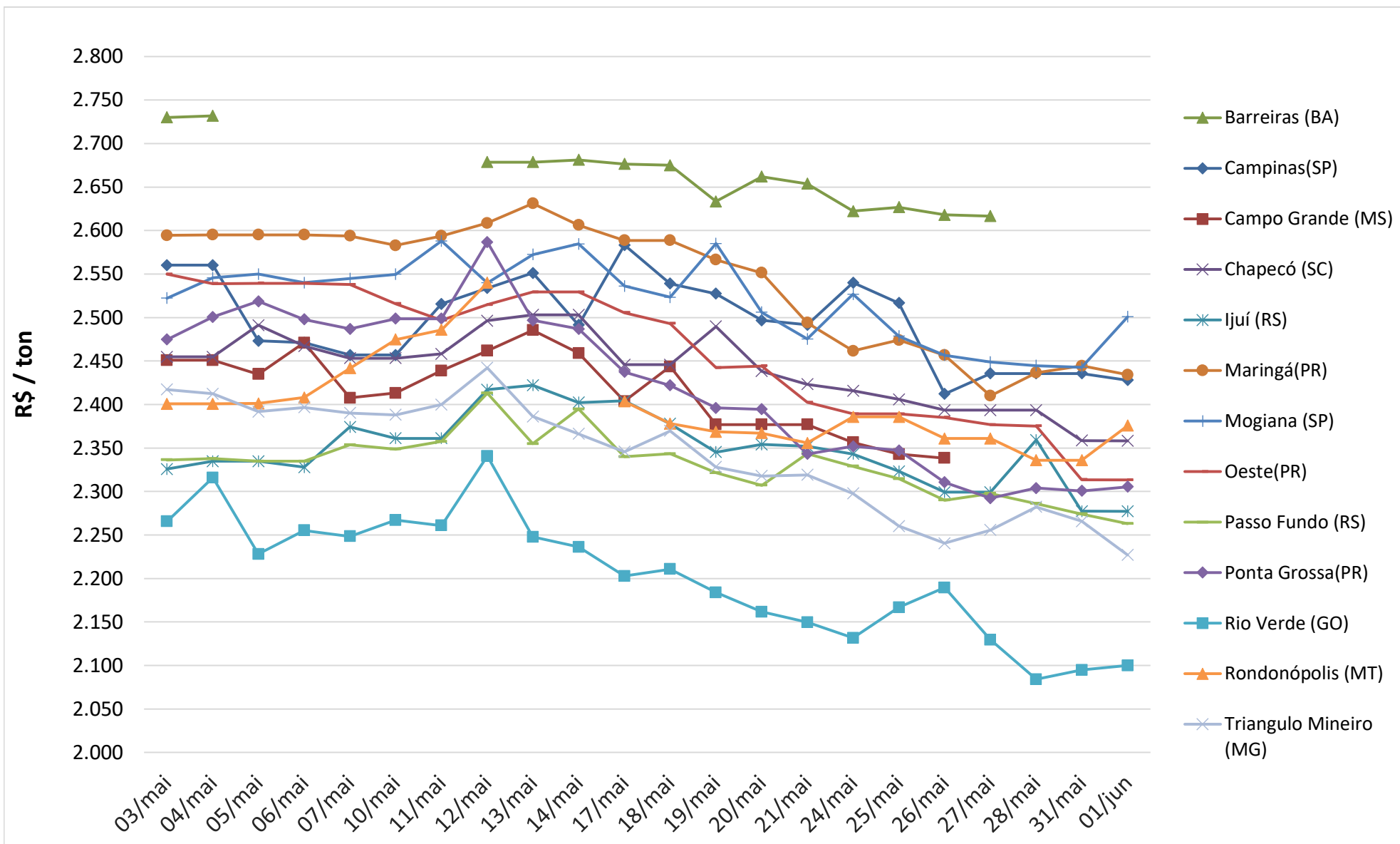

Fonte: Agência Estado (CEPEA – ESALQ/USP), atualização até dia 01/06/2021

# Conjuntura Econômica

[Notícia: Ibovespa ganha fôlego com alta de commodities e renova máxima; dólar cai](#)

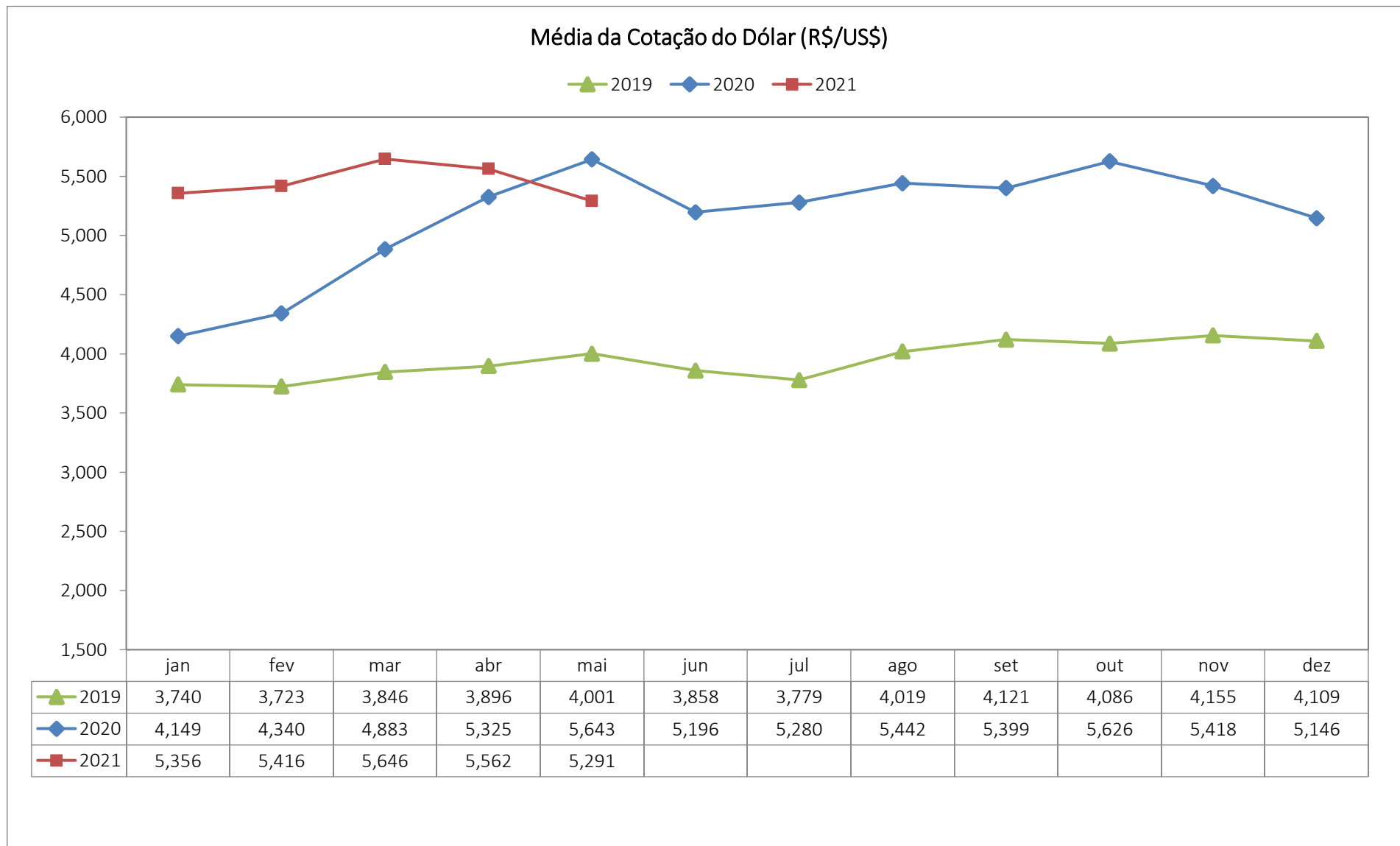

# Conjuntura Econômica

Taxa SELIC

—●— 2019 —+— 2020 —— 2021

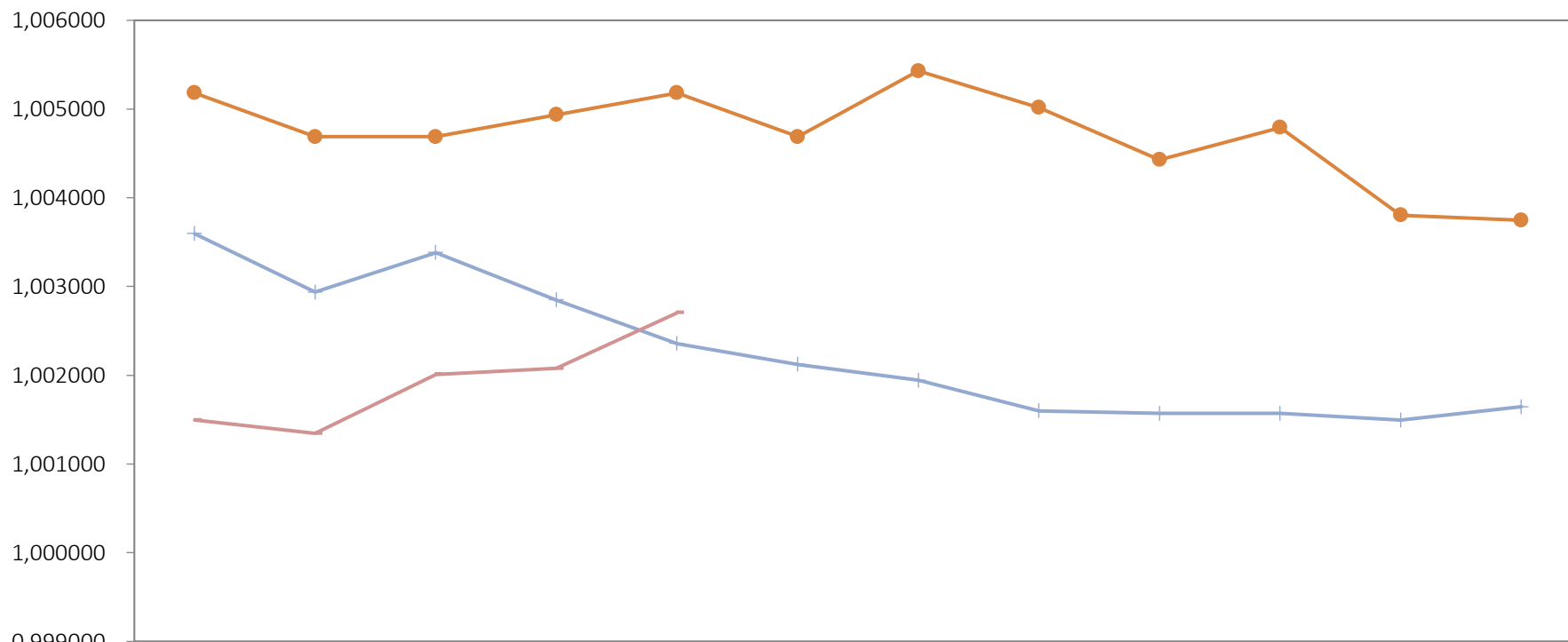

	Jan	Fev	Mar	Abr	Mai	Jun	Jul	Ago	Set	Out	Nov	Dez
—●— 2019	1,005183	1,004688	1,004688	1,004936	1,005183	1,004688	1,005430	1,005017	1,004428	1,004793	1,003804	1,003747
—+— 2020	1,003595	1,002937	1,003384	1,002849	1,002358	1,002123	1,001943	1,001599	1,001570	1,001570	1,001495	1,001644
— 2021	1,001495	1,001345	1,002011	1,002078	1,002703							



ASSOCIAÇÃO BRASILEIRA DE PROTEÍNA ANIMAL

Equipe:

**Ricardo Santin**

*Presidente*

**Luís Rua**

*Diretor de Mercados*

**Marcelo Oliveira**

*Chefe de Comunicação*

**Laiz Foltran**

*Analista de Relações de Mercado*

**Gabriel Morelli**

*Analista de Relações de Mercado*

**Vitória Pereira**

*Assistente de Relações de Mercado*