

ABPA

ASSOCIAÇÃO BRASILEIRA DE PROTEÍNA ANIMAL

INFORME ABPA GRÃOS

ANO 9 / NÚMERO 286
09 junho 21



Já Conhece o ABPA DATA?

O **ABPA DATA** é uma plataforma online na qual os nossos associados podem acessar estatísticas de comércio internacional, informações sobre os principais players mundiais, além de dados de produção da cadeia produtiva.

E tem mais...

Há painéis também sobre a Conjuntura de Mercados e Insumos, e Projeções para o Setor. Lá é possível encontrar informações públicas sobre o comportamento e as expectativas futuras para os produtos do setor e para milho e soja.

Acesse em: <http://abpa-br.org/>

Caso tenham dúvidas, entre em contato com nossa equipe através dos emails:
vitoria.pereira@abpa-br.org | laiz.foltran@abpa-br.org

Exportação Brasileira de Milho

Milho: Exportações Mensais (1.000 toneladas)

Produção	Mil ton
2018/19	100.043
2019/20	102.515
2020/21**	106.414

3,8%

Exportações	Mil ton
Fev/20-Mai/20	873
Fev/21-Mai/21	1.262
Estoque final**	10.866

45%

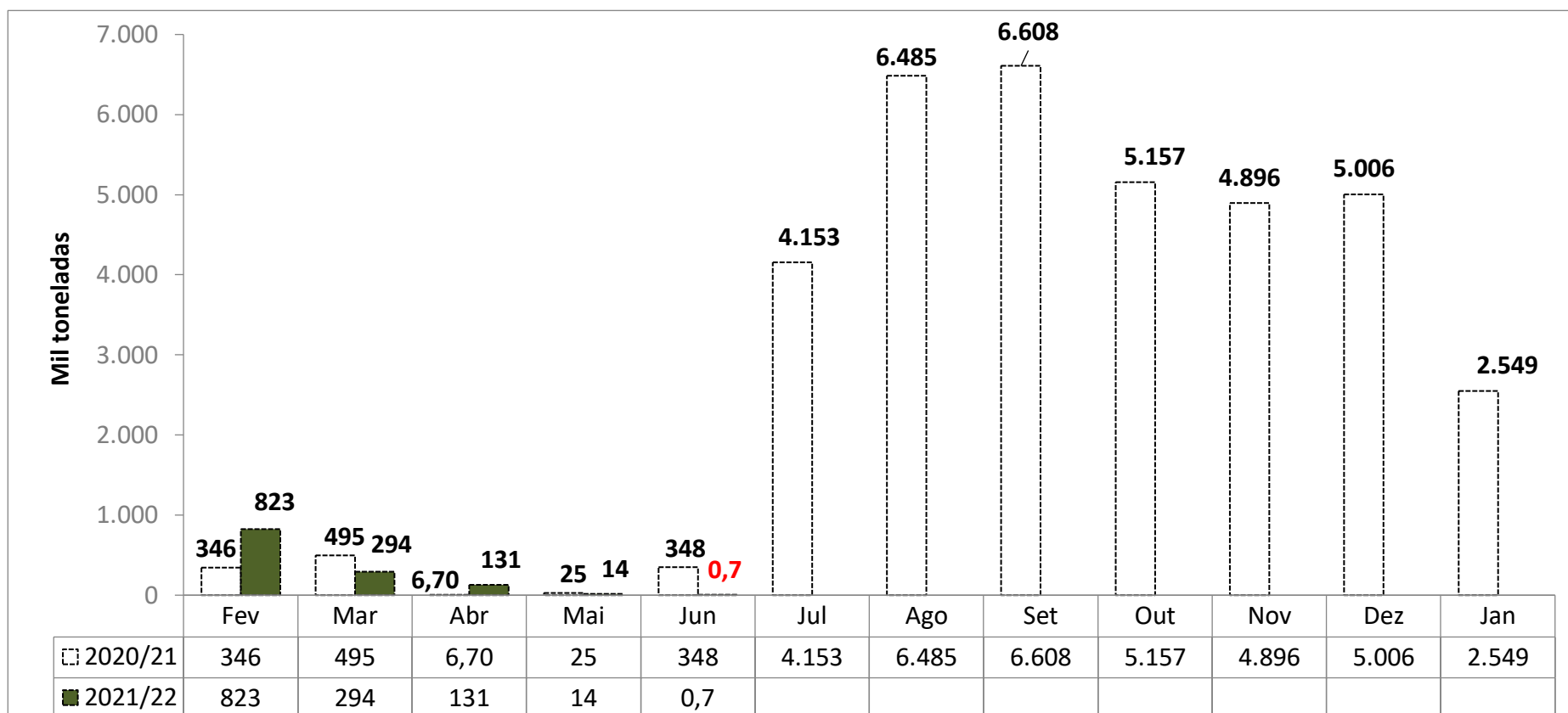

Fonte: SECEX

Levantamento de Safra CONAB

mai/21

[Notícia: MILHO/CEPEA: VALORES VOLTAM A APRESENTAR COMPORTAMENTOS DISTINTOS](#)

MILHO						
Balço Oferta e Demanda (mil toneladas)						
SAFRA	2016/17	2017/18	2018/19	2019/20	2020/21* <small>Previsão de Maio</small>	Var.
ESTOQUE INICIAL	5.232	15.877	14.582	10.189	10.602	4%
PRODUÇÃO	97.843	80.710	100.043	102.515	106.414	3,8%
IMPORTAÇÃO	953	901	1.596	1.453	1.000	-31%
SUPRIMENTO	104.027	99.203	116.221	114.158	118.016	3,4%
CONSUMO	57.337	59.162	64.958	68.663	72.150	5%
EXPORTAÇÃO	30.813	23.742	41.074	34.893	35.000	0,3%
ESTOQUE FINAL	15.877	14.582	10.189	10.602	10.866	2%

Fonte: CONAB

Importações Brasileiras de Milho*

* Dados de importação da Argentina em Fev, Jun, Ago, Set e Out de 2020, e Fev, Mar, Abr e Maio 2021, bem como os dados de importação da África do Sul em Out de 2020 e Fev 2021 apresentaram divergência de produtos categorizados na NCM de milho em grão, exceto para sementeira.

Desconsideramos importação de milho destas origens nestes períodos.

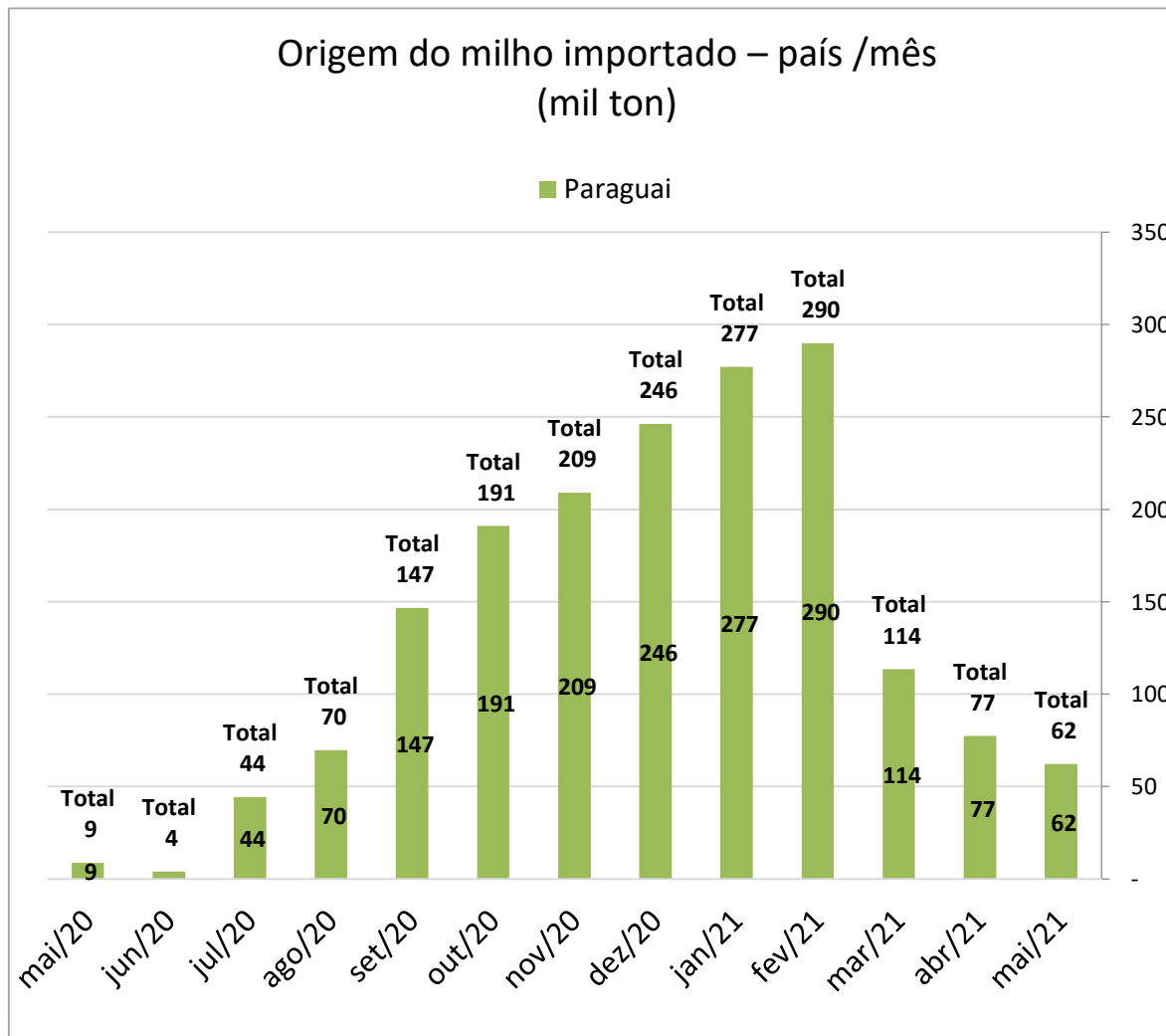

Importação Brasileira de Milho			
(mil ton)			
	2020	2021	Var
Jan	196	277	41%
Fev	88	290	231%
Mar	74	114	54%
Abr	93	77	-17%
Mai	9	62	603%
Jun	4		
Jul	44		
Ago	70		
Set	147		
Out	191		
Nov	209		
Dez	246		
Jan-Mai	460	820	78%

*Considera apenas milho em grão, exceto para sementeira.

Fonte: SECEX

Importações Brasileiras de Milho*

* Dados de importação da Argentina em Fev, Jun, Ago, Set e Out de 2020, e Fev, Mar, Abr e Maio de 2021, bem como os dados de importação da África do Sul em Out de 2020 e Fev 2021, apresentaram divergência de produtos categorizados na NCM de milho em grão, exceto para semeadura.

Desconsideramos importação de milho destas origens nestes períodos.

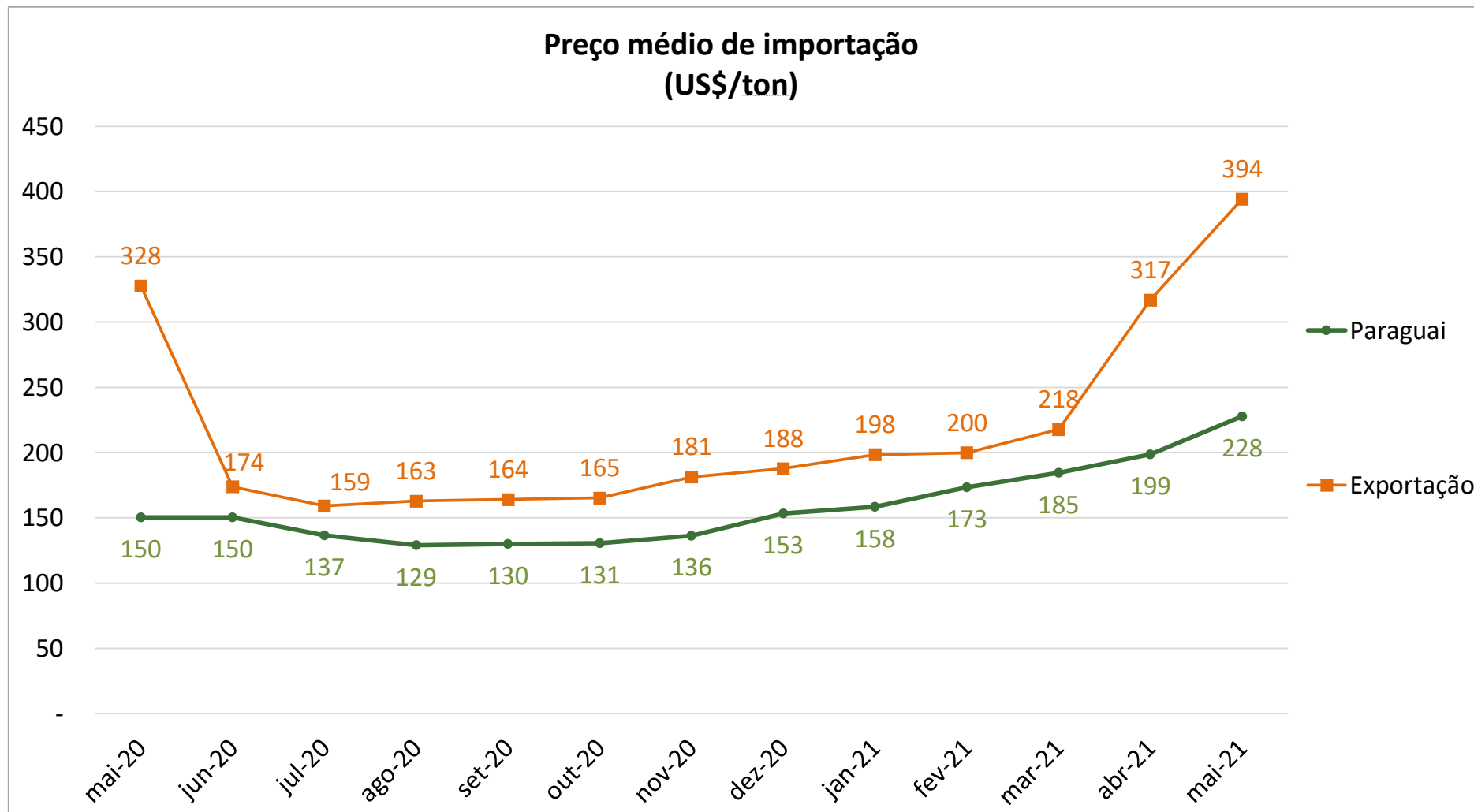

Exportação Brasileira de Farelo de Soja

Farelo de Soja: Exportações Mensais (1.000 toneladas)

Produção	Mil ton
2018	33.185
2019	33.477
2020**	36.021

7,6%

Exportações	Mil ton
Jan/20-Mai/20	7.078
Jan/21-Mai/21	6.764
Estoque final**	2.741

-4,4%

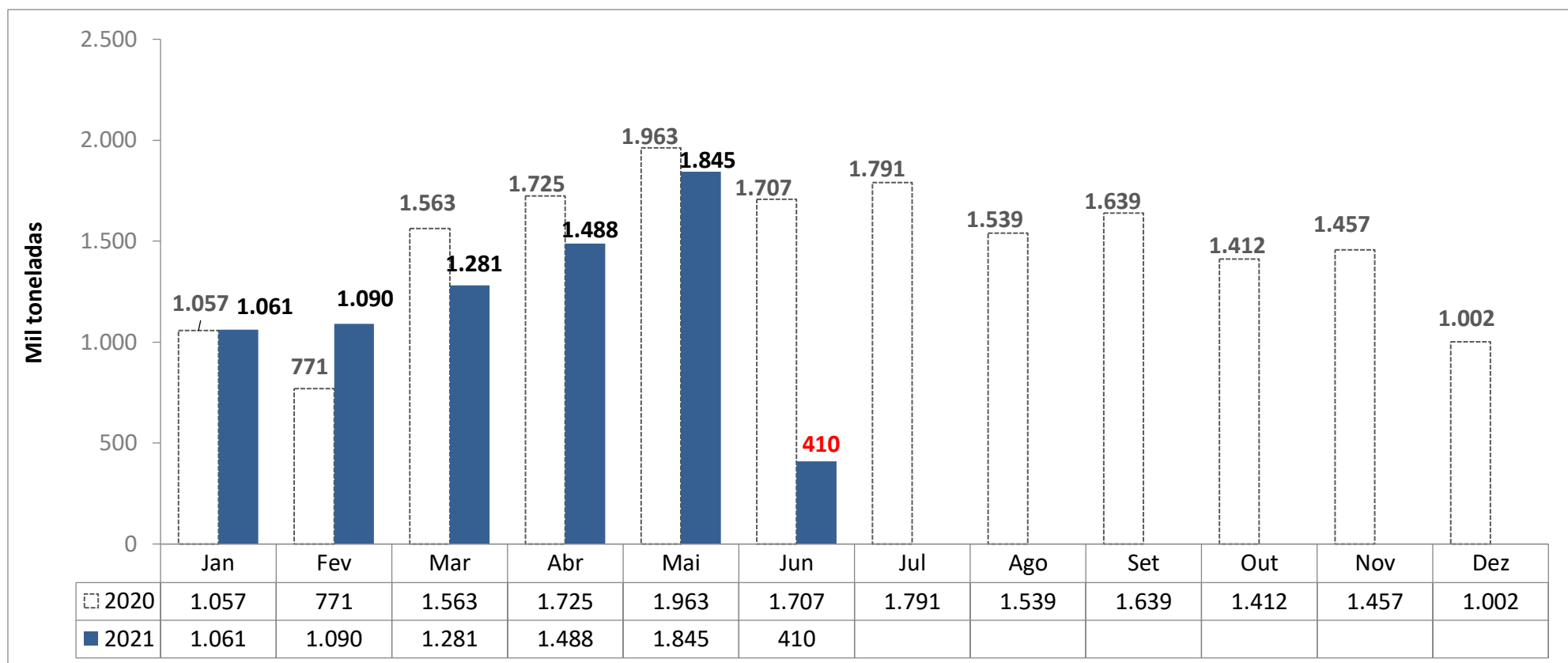

Levantamento de Safra Complexo Soja

Maio 2021

ABIOVE

FARELO DE SOJA						
Balanço Oferta e Demanda (mil toneladas) - Ano Civil						
SAFRA	2017	2018	2019	2020	2021* <small>Previsão de Maio</small>	Var.
ESTOQUE INICIAL	1.233	2.144	1.785	1.338	1.473	10%
PRODUÇÃO	31.577	33.185	33.477	36.021	35.768	-0,7%
IMPORTAÇÃO	2	0,2	3	5	0	-100%
EXPORTAÇÃO	14.177	16.670	16.682	16.938	17.100	1%
CONSUMO	16.491	16.874	17.246	18.952	17.400	-8%
ESTOQUE FINAL	2.144	1.785	1.338	1.473	2.741	86%

Fonte: ABIOVE



*atualizado com o relatório de balanço de oferta/demanda de Maio de 2021

Exportação Brasileira de Soja em Grão

Soja: Exportações Mensais (1.000 toneladas)

Produção	Mil ton
2018	123.081
2019	120.751
2020**	127.989

6,0%

Exportações	Mil ton
Jan/20-Mai/20	50.069
Jan/21-Mai/21	50.224
Estoque final**	4.958

0,3%

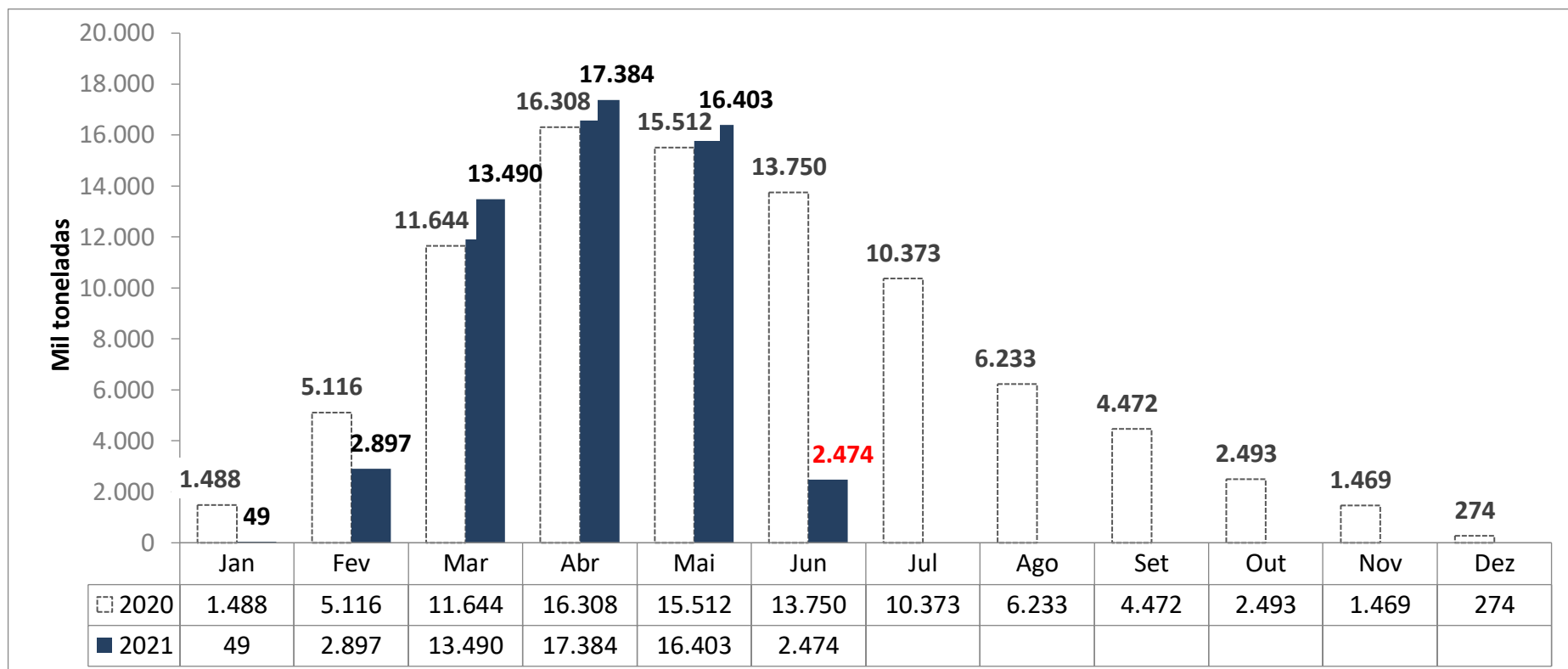

Levantamento de Safra Complexo Soja

Maio 2021

ABIOVE

[Notícia: SOJA/CEPEA: DESVALORIZAÇÃO DO DÓLAR PRESSIONA VALOR INTERNO](#)

SOJA EM GRÃO						
Balanço Oferta e Demanda (mil toneladas) - Ano Civil						
SAFRA	2017	2018	2019	2020	2021*	Var.
					Previsão de Maio	
ESTOQUE INICIAL	12.659	13.712	7.032	7.224	2.910	-60%
PRODUÇÃO	113.804	123.081	120.751	127.989	137.500	7%
IMPORTAÇÃO	254	187	144	822	400	-51%
EXPORTAÇÃO	68.155	83.258	74.073	82.973	85.600	3%
PROCESSAMENTO	41.837	43.556	43.454	46.845	46.800	-0,1%
ESTOQUE FINAL	13.712	7.032	7.224	2.910	4.958	70%

Fonte: ABIOVE



*atualizado com o relatório de balanço de oferta/demanda de Maio de 2021

Exportação Brasileira de Óleo de Soja

Óleo de Soja: Exportações Mensais (1.000 toneladas)

Produção	Mil ton
2018	8.833
2019	8.791
2020**	9.557

8,7%

Exportações	Mil ton
Jan/20-Mai/20	467
Jan/21-Mai/21	733
Estoque final**	174

57,0%

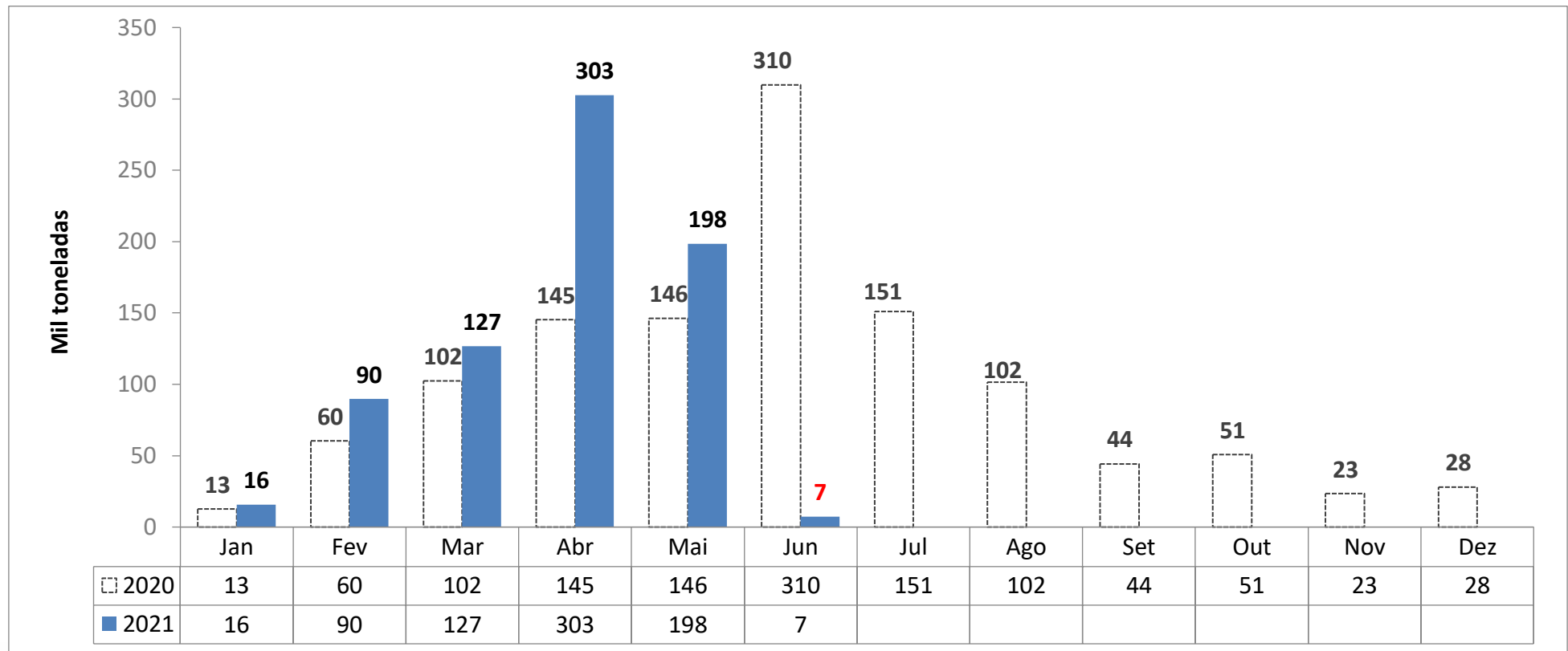

Levantamento de Safra Complexo Soja

Maio 2021

ABIOVE

ÓLEO DE SOJA						
Balanço Oferta e Demanda (mil toneladas) - Ano Civil						
SAFRA	2017	2018	2019	2020	2021*	Var.
					Previsão de Maio	
ESTOQUE INICIAL	356	413	409	299	415	39%
PRODUÇÃO	8.433	8.833	8.791	9.557	9.459	-1,0%
IMPORTAÇÃO	58	35	48	199	200	0,3%
EXPORTAÇÃO	1.343	1.415	1.041	1.110	1.000	-10%
CONSUMO	7.091	7.458	7.909	8.530	8.900	4%
ESTOQUE FINAL	413	409	299	415	174	-58%

Fonte: ABIOVE



*atualizado com o relatório de balanço de oferta/demanda de Maio de 2021

Preço Médio do Milho semi-duro atacado (R\$/sc 60Kg)

Praça	Junho 2020	Junho 2021*	Variação %	Média (Jan-Jun 2020)	Média (Jan-Jun 2021)	Variação %
Recife (PE)	55,397	104,786	89,2%	58,675	93,151	58,8%
Chapecó(SC)	48,190	94,842	96,8%	48,519	92,392	90,4%
Campinas (SP)	47,717	98,028	105,4%	51,847	91,927	77,3%
Campos Novos (SC)	47,186	97,676	107,0%	48,633	91,410	88,0%
Cascavel(PR)	43,772	93,342	113,2%	45,628	89,531	96,2%
Sudoeste (PR)	43,693	93,570	114,2%	45,554	89,445	96,3%
Mogiana (SP)	44,823	91,932	105,1%	48,018	88,844	85,0%
Sorocabana(SP)	45,159	93,472	107,0%	48,815	88,245	80,8%
Passo Fundo (RS)	45,230	93,176	106,0%	46,179	88,149	90,9%
Ponta Grossa (PR)	44,183	91,608	107,3%	45,620	87,557	91,9%
Norte (PR)	43,151	89,364	107,1%	44,918	87,331	94,4%
Triângulo Mineiro (MG)	41,195	92,154	123,7%	46,224	84,872	83,6%
Rio Verde(GO)	38,422	89,098	131,9%	43,518	81,990	88,4%
Unai (MG)	38,303	-	-100,0%	44,583	80,042	79,5%
Barreiras (BA)	38,247	82,785	116,4%	43,709	72,840	66,6%
Sorriso(MT)	29,182	80,446	175,7%	35,966	71,737	99,5%

MILHO - semi-duro no atacado - preço médio mensal

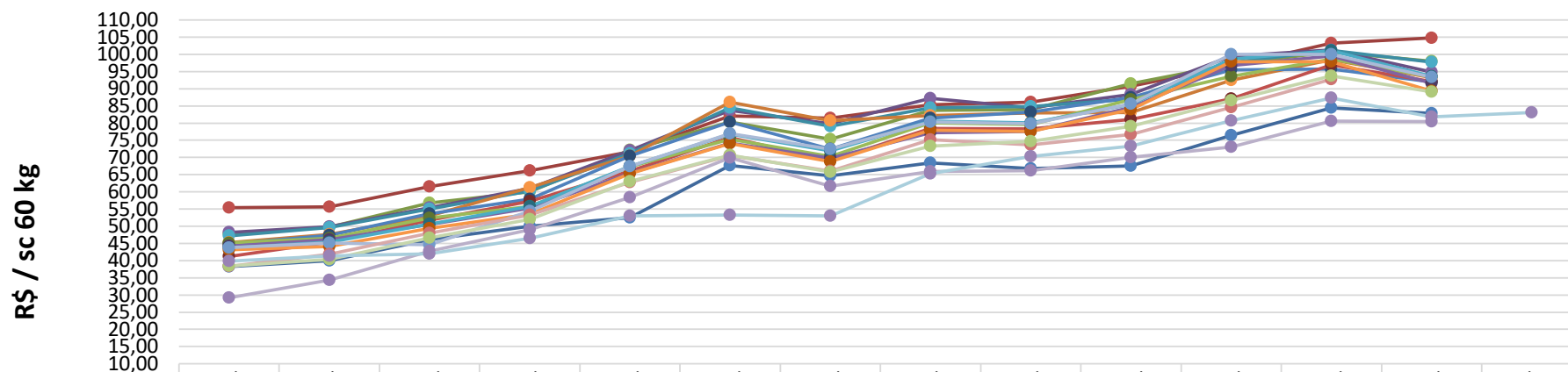

	jun/20	jul/20	ago/20	set/20	out/20	nov/20	dez/20	jan/21	fev/21	mar/21	abr/21	mai/21	jun/21	jul/21*
Barreiras (BA)	38,25	39,91	46,14	50,00	52,46	67,67	64,70	68,38	66,81	67,55	76,41	84,42	82,79	
Recife (PE)	55,40	55,68	61,48	66,18	71,72	82,02	81,44	85,32	86,12	90,73	96,58	103,25	104,79	
Campinas (SP)	47,72	49,70	56,74	60,06	72,22	80,31	75,33	83,65	83,89	91,51	97,15	100,72	98,03	
Chapecó(SC)	48,19	49,92	55,36	60,98	72,06	83,74	79,82	87,16	84,49	88,29	99,49	101,30	94,84	
Campos Novos (SC)	47,19	49,67	55,03	60,30	71,16	84,46	79,07	84,40	84,82	87,00	97,63	101,15	97,68	
Passo Fundo (RS)	45,23	47,62	53,06	61,25	70,43	86,03	80,74	82,23	82,90	83,12	92,53	98,42	93,18	
Mogiana (SP)	44,82	47,37	53,57	57,87	70,43	80,33	72,44	81,48	83,15	87,43	95,50	95,73	91,93	
Triangulo Mineiro (MG)	41,19	45,31	51,81	57,22	66,09	75,75	69,03	78,43	78,31	81,07	87,09	96,94	92,15	
Sorocabana(SP)	45,16	46,54	52,34	55,77	67,34	75,32	70,31	80,07	79,52	86,89	93,65	98,61	93,47	
Ponta Grossa (PR)	44,18	46,17	50,52	55,29	65,39	74,14	69,77	77,23	77,54	84,58	96,74	99,53	91,61	
Sudoeste (PR)	43,69	45,37	50,68	55,73	67,37	76,82	71,89	80,51	80,07	85,48	98,59	101,08	93,57	
Norte (PR)	43,15	44,13	49,35	53,55	65,32	74,07	68,77	77,98	77,54	83,96	97,84	97,82	89,36	
Cascavel(PR)	43,77	45,10	44,64	54,39	67,46	76,88	72,38	80,34	79,86	85,63	100,00	99,97	93,34	
Unai (MG)	38,30	41,85	48,02	53,26	62,83	70,52	66,05	75,24	73,63	76,67	84,60	92,76		
Rio Verde(GO)	38,42	40,41	46,66	52,04	62,97	70,63	65,74	73,25	74,70	79,03	86,59	93,72	89,10	
Sorriso(MT)	29,18	34,37	42,79	48,94	58,44	69,91	61,69	65,96	66,16	70,02	73,05	80,58	80,45	
CBOT	39,84	41,37	41,97	46,55	53,05	53,29	53,04	65,24	70,33	73,27	80,76	87,29	81,80	83,03

*A praça de Unai (MG) não apresentou dados a serem computados no mês de junho de 2021.



*Sem ICMS, à vista

Fonte: Agência Estado (CEPEA – ESALQ/USP), atualização até dia 08/06/2021

*futuro com fechamento em Julho 2021

MILHO - semi-duro no atacado - preço diário

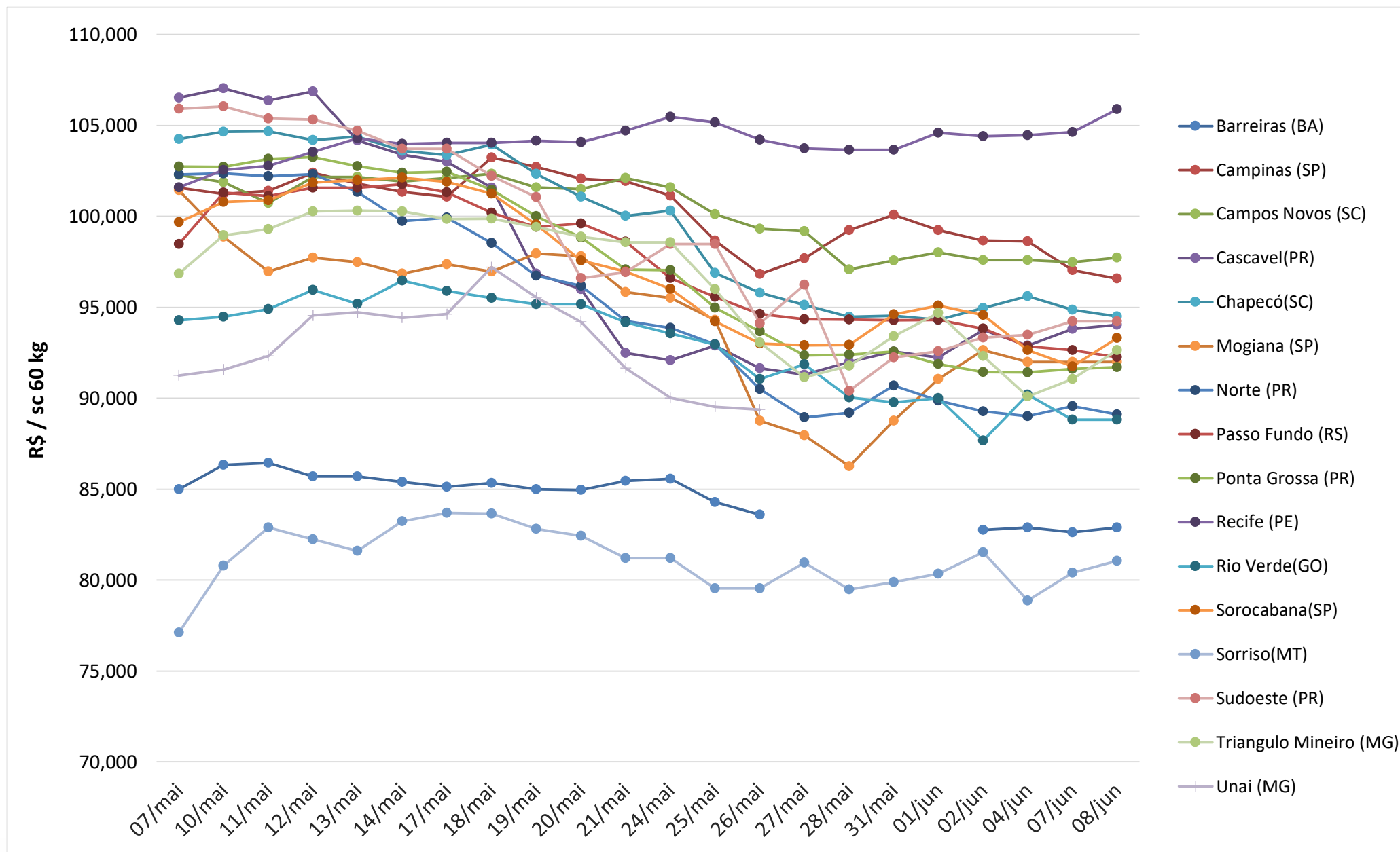

Preço Médio do Farelo de Soja (R\$/ton)** - FOB origem

Praça	Junho 2020	Junho 2021*	Variação %	Média (Jan-Jun 2020)	Média (Jan-Jun 2021)	Variação %
Maringá(PR)	1.762,27	2.429,39	37,86%	1.581,74	2.844,47	79,83%
Oeste(PR)	1.700,25	2.326,32	36,82%	1.525,55	2.728,04	78,82%
Ponta Grossa(PR)	1.762,68	2.304,14	30,72%	1.597,57	2.654,69	66,17%
Barreiras (BA)	1.596,26	-	-100,00%	1.433,92	2.640,92	84,18%
Mogiana (SP)	1.766,49	2.435,42	37,87%	1.575,15	2.639,35	67,56%
Campinas(SP)	1.706,76	2.446,93	43,37%	1.543,17	2.638,05	70,95%
Chapecó (SC)	1.705,59	2.368,10	38,84%	1.517,08	2.623,36	72,92%
Ijuí (RS)	1.697,87	2.269,08	33,64%	1.534,73	2.575,59	67,82%
Campo Grande (MS)	1.654,44	2.327,89	40,71%	1.475,17	2.574,02	74,49%
Passo Fundo (RS)	1.708,87	2.262,03	32,37%	1.555,63	2.571,88	65,33%
Triângulo Mineiro (MG)	1.704,10	2.264,32	32,87%	1.487,99	2.506,58	68,45%
Rondonópolis (MT)	1.605,23	2.356,77	46,82%	1.463,09	2.405,70	64,43%
Rio Verde (GO)	1.564,46	2.078,54	32,86%	1.396,48	2.391,93	71,28%



Fonte: Agência Estado (CEPEA – ESALQ/USP)

*Considerando dados até 08/06/2021

**Sem ICMS, à vista

FARELO DE SOJA - na fábrica - preço médio mensal

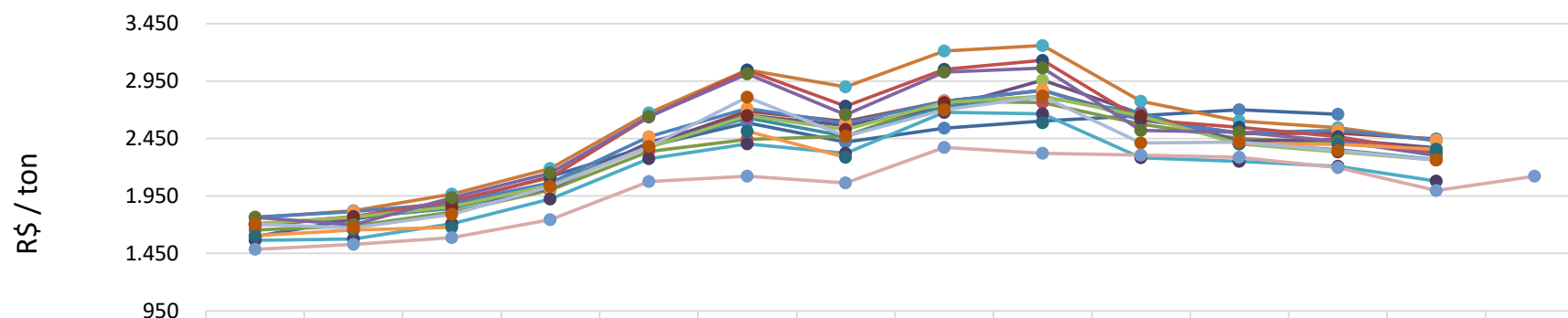

	jun/20	jul/20	ago/20	set/20	out/20	nov/20	dez/20	jan/21	fev/21	mar/21	abr/21	mai/21	jun/21	jul/21*
Barreiras (BA)	1.596	1.749	1.894	2.117	2.385	2.589	2.419	2.539	2.605	2.651	2.701	2.663		
Campinas(SP)	1.707	1.752	1.885	2.054	2.392	2.690	2.601	2.775	2.869	2.631	2.495	2.499	2.447	
Campo Grande (MS)	1.654	1.690	1.811	2.001	2.337	2.444	2.470	2.778	2.763	2.574	2.452	2.416	2.328	
Chapecó (SC)	1.706	1.758	1.854	2.018	2.415	2.653	2.563	2.721	2.958	2.666	2.427	2.445	2.368	
Ijuí (RS)	1.698	1.765	1.842	2.051	2.381	2.632	2.470	2.726	2.811	2.677	2.408	2.352	2.269	
Maringá(PR)	1.762	1.824	1.967	2.189	2.672	3.047	2.899	3.213	3.260	2.773	2.601	2.546	2.429	
Mogiana (SP)	1.766	1.816	1.890	2.065	2.465	2.714	2.582	2.775	2.871	2.612	2.501	2.522	2.435	
Oeste(PR)	1.700	1.770	1.906	2.112	2.638	3.044	2.733	3.051	3.132	2.613	2.549	2.467	2.326	
Passo Fundo (RS)	1.709	1.766	1.859	2.045	2.373	2.649	2.528	2.762	2.819	2.644	2.403	2.334	2.262	
Ponta Grossa(PR)	1.763	1.700	1.934	2.151	2.642	3.014	2.658	3.029	3.064	2.522	2.505	2.426	2.304	
Rio Verde (GO)	1.564	1.578	1.709	1.924	2.276	2.404	2.323	2.679	2.666	2.285	2.253	2.208	2.079	
Rondonópolis (MT)	1.605	1.656	1.678			2.515	2.288		2.589		2.404	2.399	2.357	
Triângulo Mineiro (MG)	1.704	1.673	1.789	2.032	2.379	2.810	2.471	2.701	2.817	2.413	2.418	2.346	2.264	
CBOT	1.486	1.530	1.588	1.743	2.077	2.122	2.064	2.373	2.322	2.305	2.286	2.197	1.999	2.123



*A praça de Rondonópolis (MT) não apresentou dados a serem computados nos meses de setembro e outubro de 2020, e janeiro e março de 2021. A praça de Barreiras (BA) não apresentou dados a serem computados no mês de junho de 2021.

*Sem ICMS, à vista

Fonte: Agência Estado (CEPEA – ESALQ/USP), atualização até dia 08/06/2021

*futuro com fechamento em Julho 2021

FARELO DE SOJA - na fábrica - preço diário

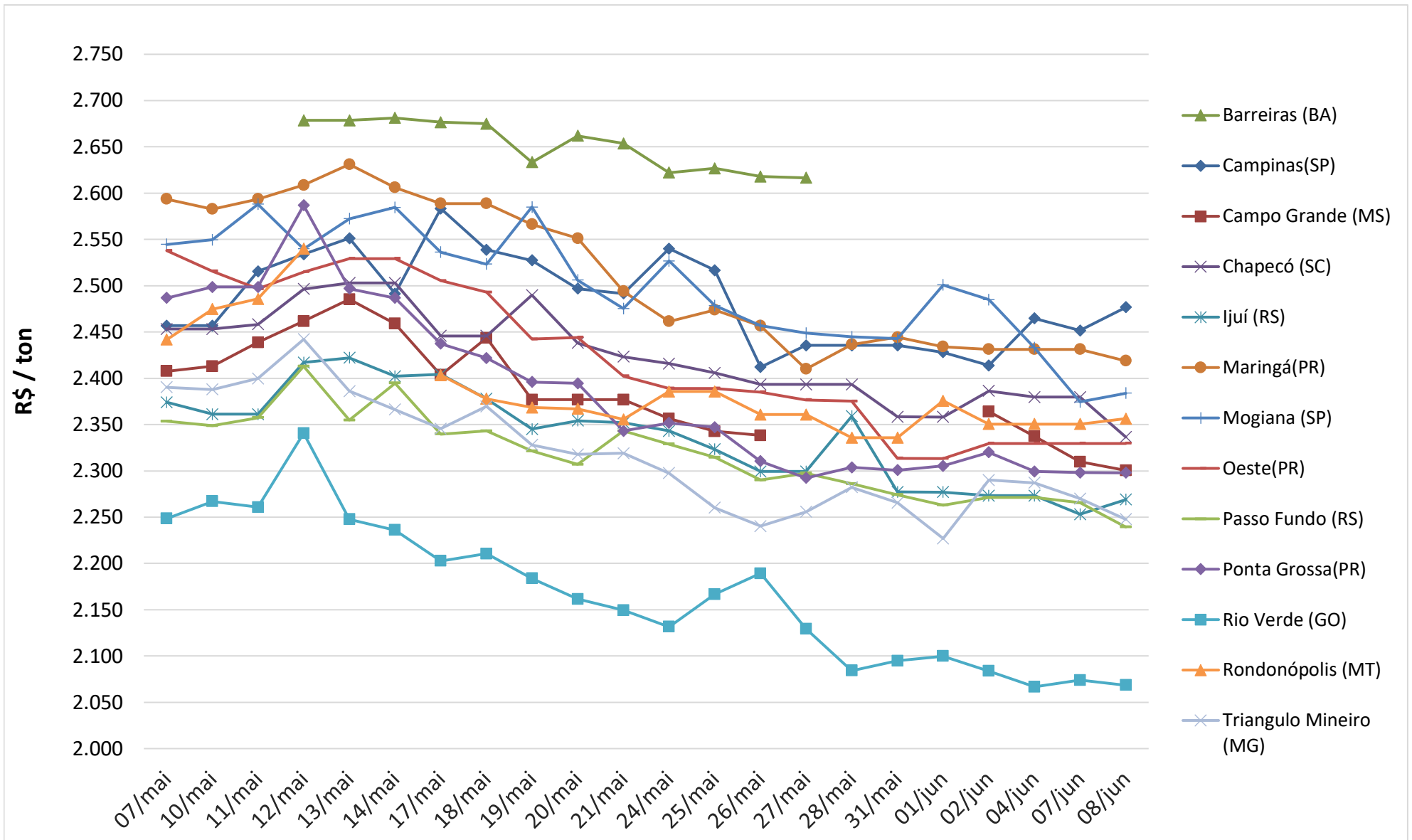

Fonte: Agência Estado (CEPEA – ESALQ/USP), atualização até dia 08/06/2021

Conjuntura Econômica

[Notícia: Dólar avança com mercado digerindo IPCA; Ibovespa sobe puxado por Vale](#)

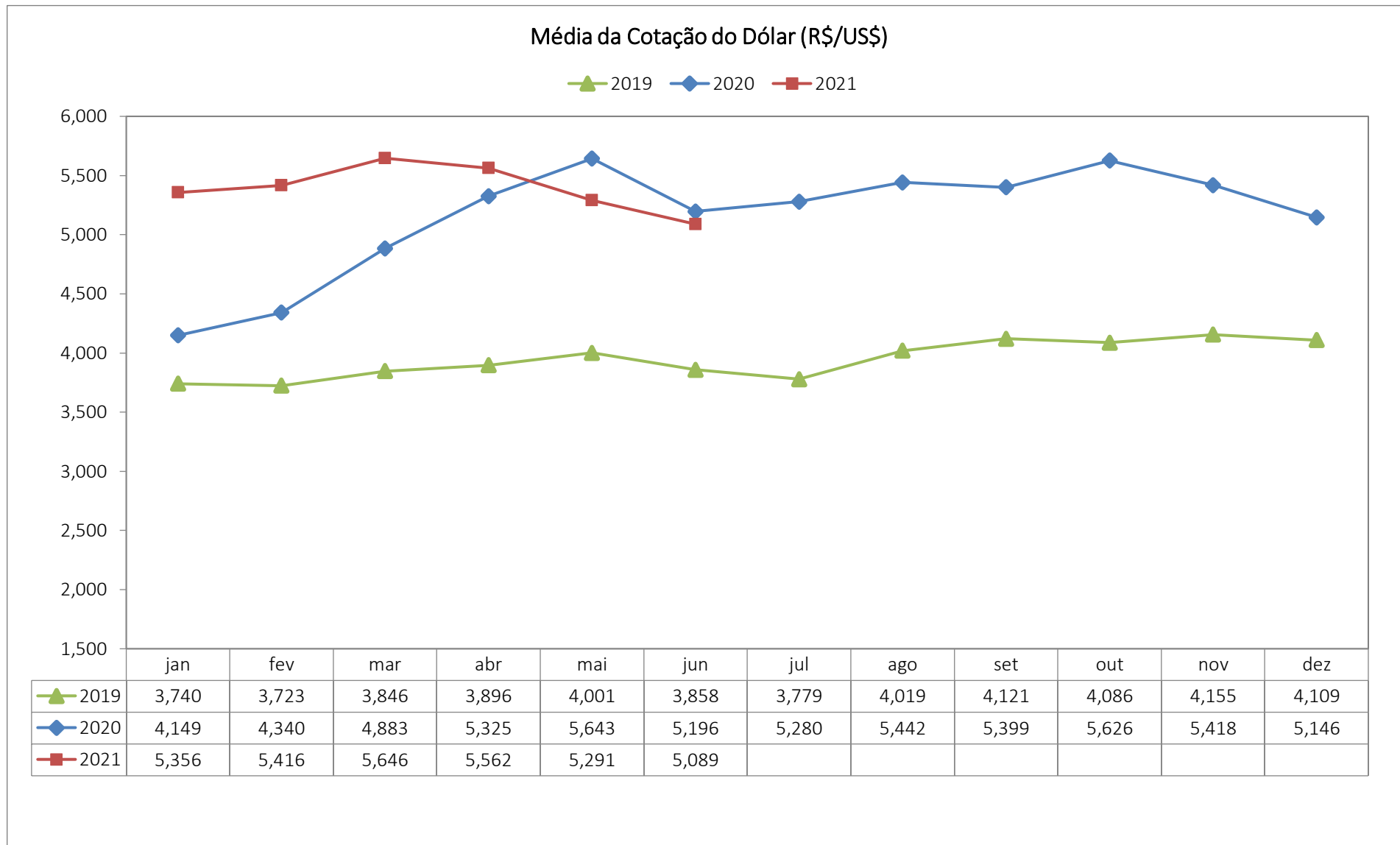

Conjuntura Econômica

Taxa SELIC

—●— 2019 —+— 2020 —— 2021

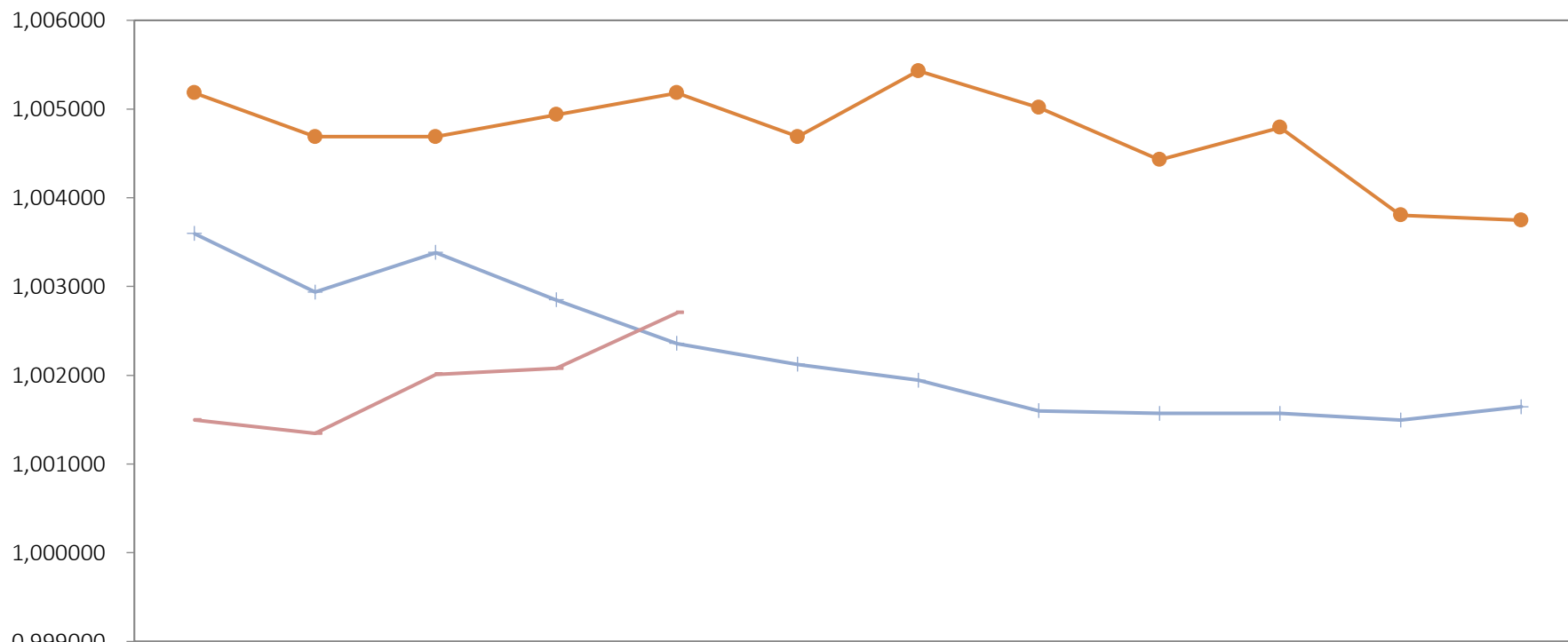

	Jan	Fev	Mar	Abr	Mai	Jun	Jul	Ago	Set	Out	Nov	Dez
—●— 2019	1,005183	1,004688	1,004688	1,004936	1,005183	1,004688	1,005430	1,005017	1,004428	1,004793	1,003804	1,003747
—+— 2020	1,003595	1,002937	1,003384	1,002849	1,002358	1,002123	1,001943	1,001599	1,001570	1,001570	1,001495	1,001644
—— 2021	1,001495	1,001345	1,002011	1,002078	1,002703							



ASSOCIAÇÃO BRASILEIRA DE PROTEÍNA ANIMAL

Equipe:

Ricardo Santin

Presidente

Luís Rua

Diretor de Mercados

Marcelo Oliveira

Chefe de Comunicação

Laiz Foltran

Analista de Relações de Mercado

Gabriel Morelli

Analista de Relações de Mercado

Vitória Pereira

Assistente de Relações de Mercado