

# ABPA

ASSOCIAÇÃO BRASILEIRA DE PROTEÍNA ANIMAL

## INFORME ABPA GRÃOS

ANO 9 / NÚMERO 291  
13 julho 21



## Já Conhece o ABPA DATA?

O **ABPA DATA** é uma plataforma online na qual os nossos associados podem acessar estatísticas de comércio internacional, informações sobre os principais players mundiais, além de dados de produção da cadeia produtiva.

E tem mais...

Há painéis também sobre a Conjuntura de Mercados e Insumos, e Projeções para o Setor. Lá é possível encontrar informações públicas sobre o comportamento e as expectativas futuras para os produtos do setor e para milho e soja.

Acesse em: <http://abpa-br.org/>

Caso tenham dúvidas, entre em contato com nossa equipe através dos emails:  
[vitoria.pereira@abpa-br.org](mailto:vitoria.pereira@abpa-br.org) | [laiz.foltran@abpa-br.org](mailto:laiz.foltran@abpa-br.org)

# Exportação Brasileira de Milho

Milho: Exportações Mensais (1.000 toneladas)

Produção	Mil ton
2018/19	100.043
2019/20	102.515
2020/21**	93.385

-8,9%

Exportações	Mil ton
Fev/20-Jun/20	1.221
Fev/21-Jun/21	1.354
Estoque final**	5.466

11%

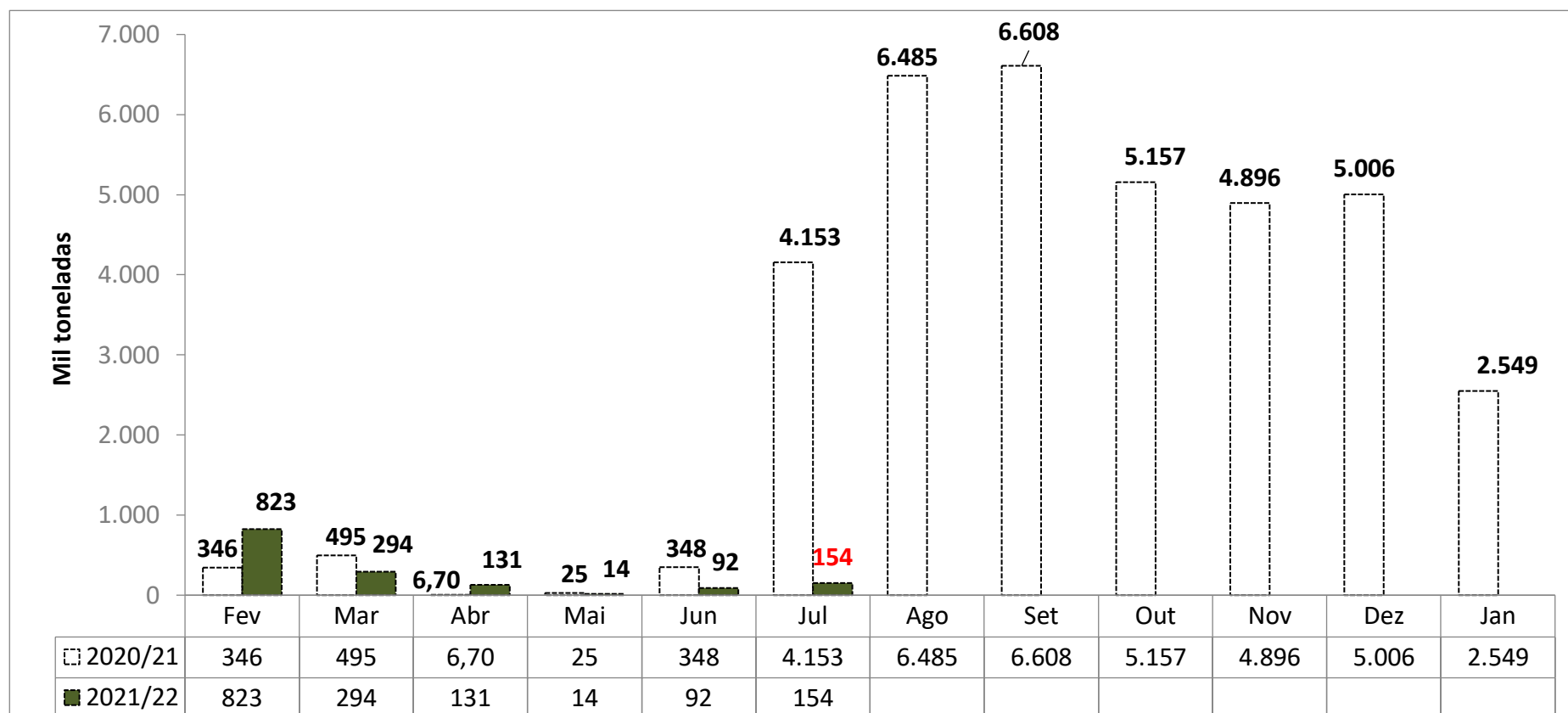

Fonte: SECEX

# Levantamento de Safra CONAB

jul/21

[Notícia: MILHO/CEPEA: INDICADOR VOLTA A OPERAR ACIMA DOS R\\$ 96/SC](#)

MILHO						
Balanco Oferta e Demanda (mil toneladas)						
SAFRA	2016/17	2017/18	2018/19	2019/20	2020/21*	Var.
					Previsão de Julho	
ESTOQUE INICIAL	5.231	15.876	14.582	10.189	10.602	4%
PRODUÇÃO	97.843	80.710	100.043	102.515	93.385	-9%
IMPORTAÇÃO	953	901	1.596	1.453	2.300	58%
SUPRIMENTO	104.027	99.203	116.221	114.158	106.287	-7%
CONSUMO	57.337	59.162	64.958	68.663	71.321	4%
EXPORTAÇÃO	30.813	23.742	41.074	34.893	29.500	-15%
ESTOQUE FINAL	15.876	14.582	10.189	10.602	5.466	-48%

Fonte: CONAB

# Importações Brasileiras de Milho\*

\* Dados de importação da Argentina em Fev, Jun, Ago, Set e Out de 2020, e Fev, Mar, Abr e Maio 2021, bem como os dados de importação da África do Sul em Out de 2020 e Fev 2021 apresentaram divergência de produtos categorizados na NCM de milho em grão, exceto para sementeira. Desconsideramos importação de milho destas origens nestes períodos.

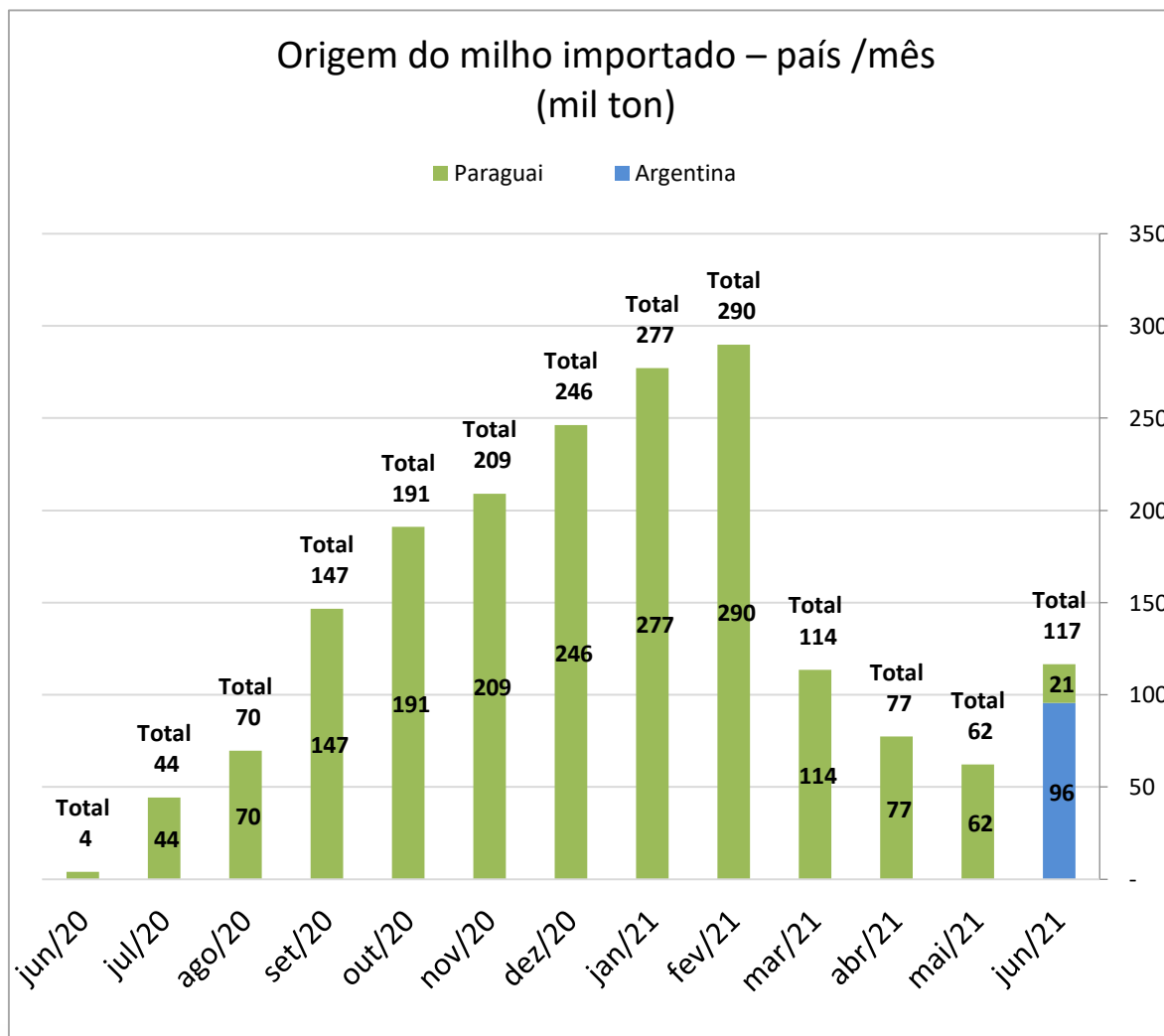

Importação Brasileira de Milho			
(mil ton)			
	2020	2021	Var
Jan	196	277	41%
Fev	88	290	231%
Mar	74	114	54%
Abr	93	77	-17%
Mai	9	62	603%
Jun	4	117	2778%
Jul	44		
Ago	70		
Set	147		
Out	191		
Nov	209		
Dez	246		
<b>Jan-Jun</b>	<b>464</b>	<b>937</b>	<b>102%</b>

\*Considera apenas milho em grão, exceto para sementeira.

Fonte: SECEX

# Importações Brasileiras de Milho\*

\* Dados de importação da Argentina em Fev, Jun, Ago, Set e Out de 2020, e Fev, Mar, Abr e Maio de 2021, bem como os dados de importação da África do Sul em Out de 2020 e Fev 2021, apresentaram divergência de produtos categorizados na NCM de milho em grão, exceto para sementeira. Desconsideramos importação de milho destas origens nestes períodos.

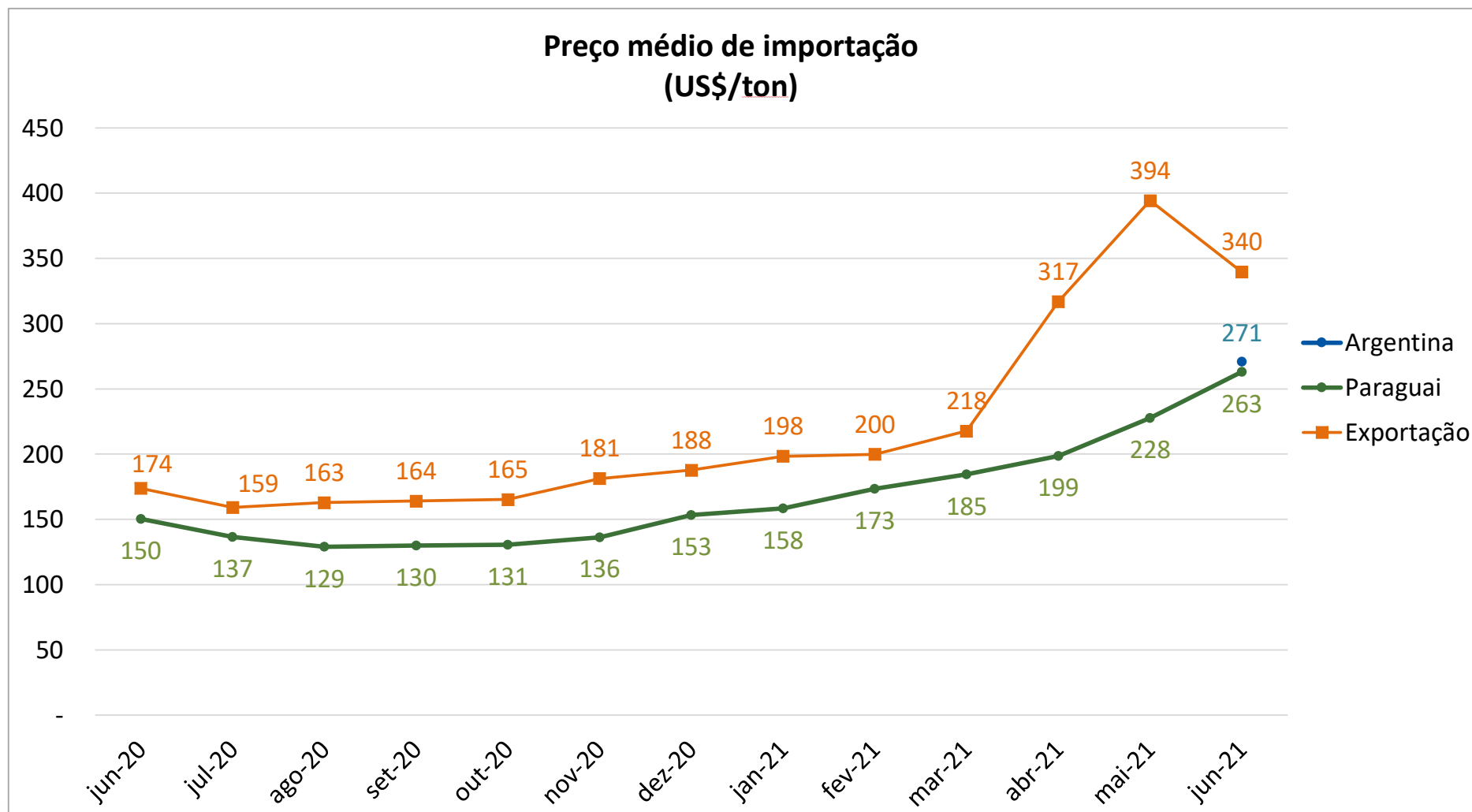

# Exportação Brasileira de Farelo de Soja

Farelo de Soja: Exportações Mensais (1.000 toneladas)

Produção	Mil ton
2018	33.185
2019	33.477
2020**	36.021

7,6%

Exportações	Mil ton
Jan/20-Jun/20	8.785
Jan/21-Jun/21	8.566
Estoque final**	2.718

-2,5%

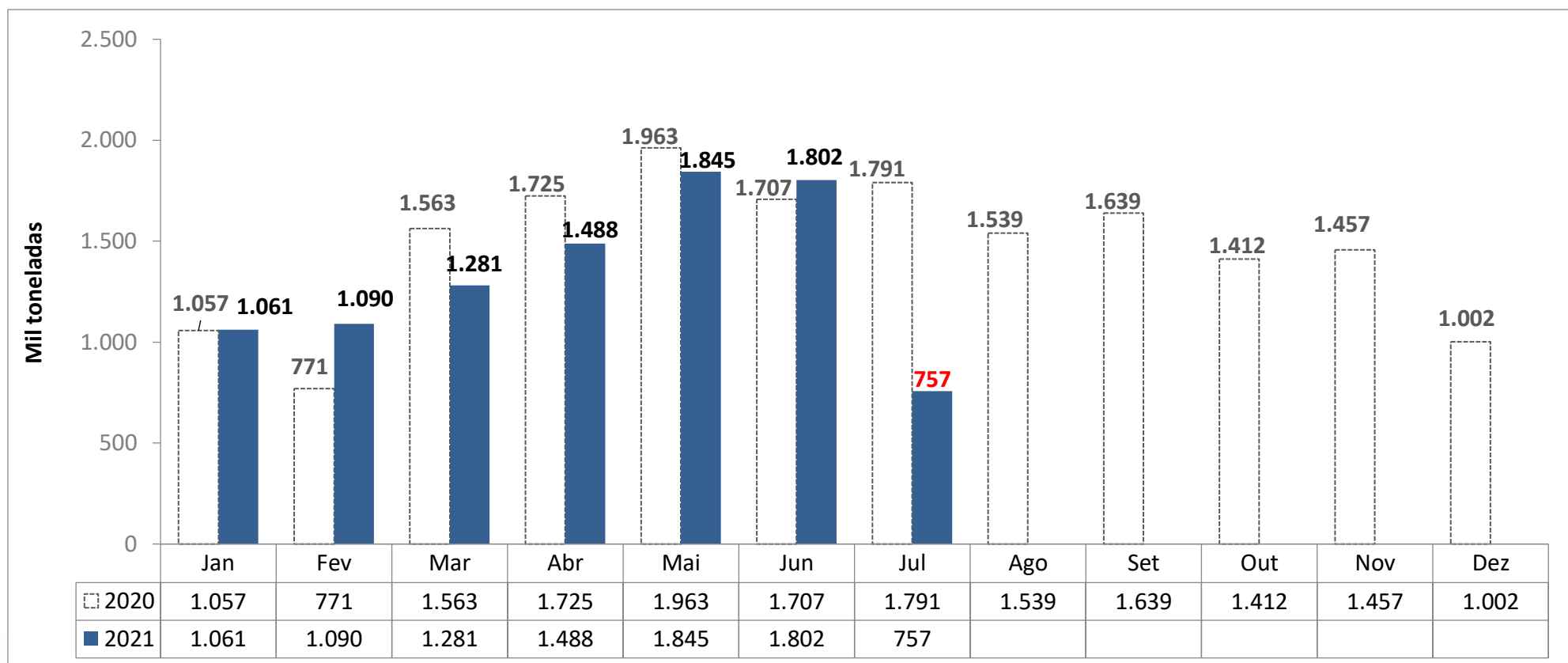

# Levantamento de Safra Complexo Soja

Julho 2021

ABIOVE

FARELO DE SOJA						
Balanço Oferta e Demanda (mil toneladas) - Ano Civil						
SAFRA	2017	2018	2019	2020	2021* <small>Previsão de Julho</small>	Var.
ESTOQUE INICIAL	1.233	2.144	1.785	1.338	1.473	10%
PRODUÇÃO	31.577	33.185	33.477	36.021	35.539	-1%
IMPORTAÇÃO	2	0,2	3	5	6	16%
EXPORTAÇÃO	14.177	16.670	16.682	16.938	16.900	-0,2%
CONSUMO	16.491	16.874	17.246	18.952	17.400	-8%
ESTOQUE FINAL	2.144	1.785	1.338	1.473	2.718	84%

Fonte: ABIOVE



\*atualizado com o relatório de balanço de oferta/demanda de Julho de 2021



# Exportação Brasileira de Soja em Grão

Soja: Exportações Mensais (1.000 toneladas)

Produção	Mil ton
2018	123.081
2019	120.751
2020**	127.989

6,0%

Exportações	Mil ton
Jan/20-Jun/20	63.819
Jan/21-Jun/21	61.343
Estoque final**	4.164

-3,9%

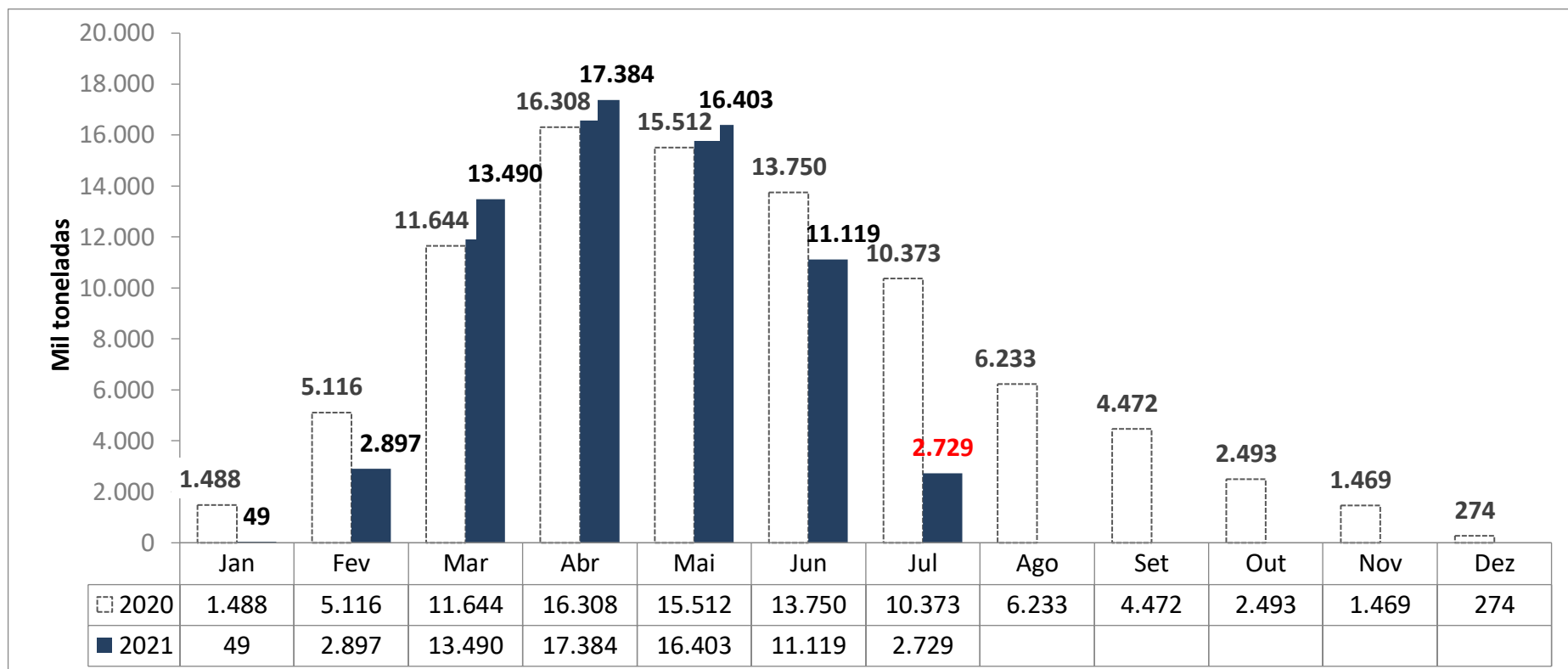

# Levantamento de Safra Complexo Soja

Julho 2021

ABIOVE

[Notícia: SOJA/CEPEA: VALORES SEGUEM EM ALTA, MESMO COM QUEDA EXTERNA](#)

SOJA EM GRÃO						
Balanço Oferta e Demanda (mil toneladas) - Ano Civil						
SAFRA	2017	2018	2019	2020	2021* <small>Previsão de Julho</small>	Var.
ESTOQUE INICIAL	12.659	13.712	7.032	7.224	2.910	-60%
PRODUÇÃO	113.804	123.081	120.751	127.989	137.500	7%
IMPORTAÇÃO	254	187	144	822	400	-51%
EXPORTAÇÃO	68.155	83.258	74.073	82.973	86.700	4%
PROCESSAMENTO	41.837	43.556	43.454	46.845	46.500	-1%
ESTOQUE FINAL	13.712	7.032	7.224	2.910	4.164	43%

Fonte: ABIOVE



\*atualizado com o relatório de balanço de oferta/demanda de Julho de 2021

# Exportação Brasileira de Óleo de Soja

Óleo de Soja: Exportações Mensais (1.000 toneladas)

Produção	Mil ton
2018	8.833
2019	8.791
2020**	9.557

8,7%

Exportações	Mil ton
Jan/20-Jun/20	777
Jan/21-Jun/21	916
Estoque final**	113

17,9%

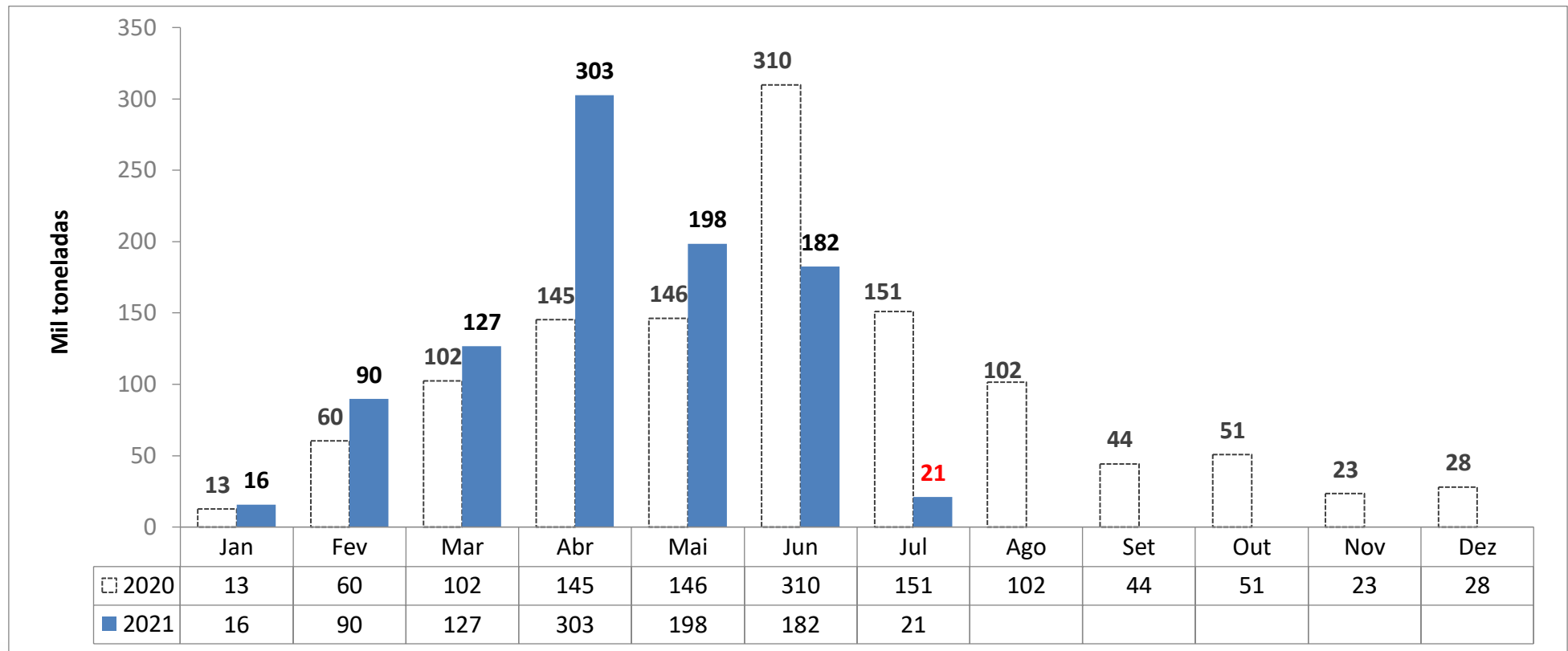

# Levantamento de Safra Complexo Soja

Julho 2021

ABIOVE

ÓLEO DE SOJA						
Balanço Oferta e Demanda (mil toneladas) - Ano Civil						
SAFRA	2017	2018	2019	2020	2021*	Var.
					Previsão de Julho	
ESTOQUE INICIAL	356	413	409	299	415	39%
PRODUÇÃO	8.433	8.833	8.791	9.557	9.398	-2%
IMPORTAÇÃO	58	35	48	199	200	0,3%
EXPORTAÇÃO	1.343	1.415	1.041	1.110	1.200	8%
CONSUMO	7.091	7.458	7.909	8.530	8.700	2%
ESTOQUE FINAL	413	409	299	415	113	-73%

Fonte: ABIOVE



\*atualizado com o relatório de balanço de oferta/demanda de Julho de 2021

# Preço Médio do Milho semi-duro atacado (R\$/sc 60Kg)

Praça	Julho 2020	Julho 2021*	Variação %	Média (Jan-Jul 2020)	Média (Jan-Jul 2021)	Variação %
Recife (PE)	55,680	102,320	<b>83,8%</b>	58,183	94,960	<b>63,2%</b>
Chapecó(SC)	49,919	96,858	<b>94,0%</b>	48,749	92,838	<b>90,4%</b>
Campinas (SP)	49,700	94,368	<b>89,9%</b>	51,492	91,869	<b>78,4%</b>
Campos Novos (SC)	49,665	93,005	<b>87,3%</b>	48,803	91,411	<b>87,3%</b>
Cascavel(PR)	45,099	94,505	<b>109,5%</b>	45,541	89,715	<b>97,0%</b>
Mogiana (SP)	47,372	95,199	<b>101,0%</b>	47,889	89,539	<b>87,0%</b>
Sudoeste (PR)	45,375	91,789	<b>102,3%</b>	45,525	89,521	<b>96,6%</b>
Passo Fundo (RS)	47,621	89,118	<b>87,1%</b>	46,416	88,084	<b>89,8%</b>
Sorocabana(SP)	46,536	89,870	<b>93,1%</b>	48,436	88,061	<b>81,8%</b>
Ponta Grossa (PR)	46,166	89,153	<b>93,1%</b>	45,710	87,624	<b>91,7%</b>
Norte (PR)	44,131	87,654	<b>98,6%</b>	44,788	86,860	<b>93,9%</b>
Triângulo Mineiro (MG)	45,306	89,153	<b>96,8%</b>	46,072	85,306	<b>85,2%</b>
Rio Verde(GO)	40,408	78,201	<b>93,5%</b>	43,004	81,529	<b>89,6%</b>
Unai (MG)	41,855	85,943	<b>105,3%</b>	44,077	80,609	<b>82,9%</b>
Barreiras (BA)	39,913	79,360	<b>98,8%</b>	43,085	74,004	<b>71,8%</b>
Sorriso(MT)	34,370	69,015	<b>100,8%</b>	35,700	71,303	<b>99,7%</b>

# MILHO - semi-duro no atacado - preço médio mensal

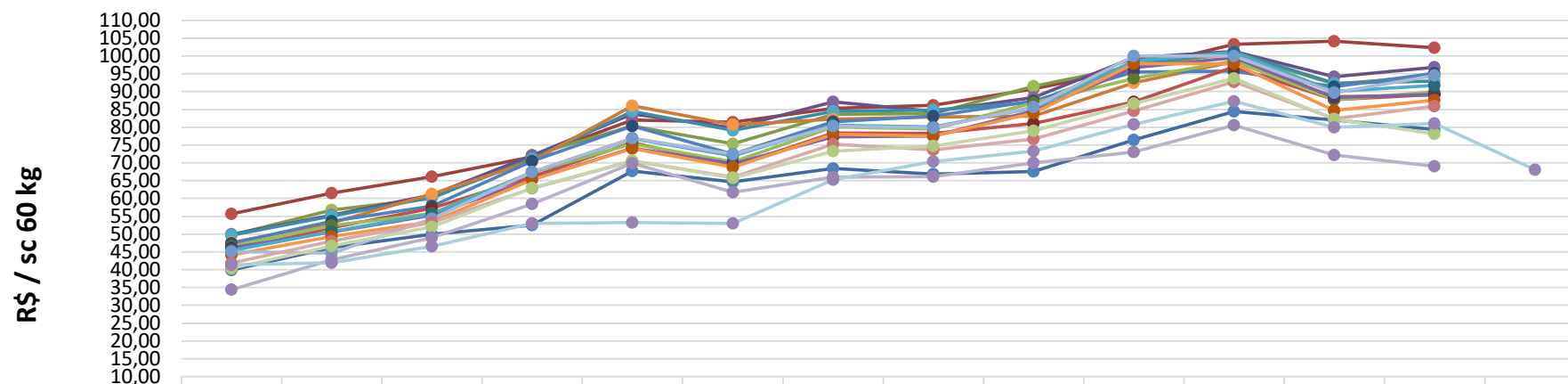

	jul/20	ago/20	set/20	out/20	nov/20	dez/20	jan/21	fev/21	mar/21	abr/21	mai/21	jun/21	jul/21	set/21*
Barreiras (BA)	39,91	46,14	50,00	52,46	67,67	64,70	68,38	66,81	67,55	76,41	84,42	82,03	79,36	
Recife (PE)	55,68	61,48	66,18	71,72	82,02	81,44	85,32	86,12	90,73	96,58	103,25	104,15	102,32	
Campinas (SP)	49,70	56,74	60,06	72,22	80,31	75,33	83,65	83,89	91,51	97,15	100,72	92,09	94,37	
Chapecó(SC)	49,92	55,36	60,98	72,06	83,74	79,82	87,16	84,49	88,29	99,49	101,30	94,12	96,86	
Campos Novos (SC)	49,67	55,03	60,30	71,16	84,46	79,07	84,40	84,82	87,00	97,63	101,15	92,30	93,01	
Passo Fundo (RS)	47,62	53,06	61,25	70,43	86,03	80,74	82,23	82,90	83,12	92,53	98,42	88,58	89,12	
Mogiana (SP)	47,37	53,57	57,87	70,43	80,33	72,44	81,48	83,15	87,43	95,50	95,73	91,33	95,20	
Triangulo Mineiro (MG)	45,31	51,81	57,22	66,09	75,75	69,03	78,43	78,31	81,07	87,09	96,94	87,69	89,15	
Sorocabana(SP)	46,54	52,34	55,77	67,34	75,32	70,31	80,07	79,52	86,89	93,65	98,61	87,72	89,87	
Ponta Grossa (PR)	46,17	50,52	55,29	65,39	74,14	69,77	77,23	77,54	84,58	96,74	99,53	88,33	89,15	
Sudoeste (PR)	45,37	50,68	55,73	67,37	76,82	71,89	80,51	80,07	85,48	98,59	101,08	90,00	91,79	
Norte (PR)	44,13	49,35	53,55	65,32	74,07	68,77	77,98	77,54	83,96	97,84	97,82	84,76	87,65	
Cascavel(PR)	45,10	44,64	54,39	67,46	76,88	72,38	80,34	79,86	85,63	100,00	99,97	89,69	94,51	
Unai (MG)	41,85	48,02	53,26	62,83	70,52	66,05	75,24	73,63	76,67	84,60	92,76	82,38	85,94	
Rio Verde(GO)	40,41	46,66	52,04	62,97	70,63	65,74	73,25	74,70	79,03	86,59	93,72	82,25	78,20	
Sorriso(MT)	34,37	42,79	48,94	58,44	69,91	61,69	65,96	66,16	70,02	73,05	80,58	72,14	69,02	
CBOT	41,37	41,97	46,55	53,05	53,29	53,04	65,24	70,33	73,27	80,76	87,29	79,96	81,09	68,11



\*Sem ICMS, à vista

Fonte: Agência Estado (CEPEA – ESALQ/USP), atualização até dia 12/07/2021

\*futuro com fechamento em Setembro 2021

# MILHO - semi-duro no atacado - preço diário

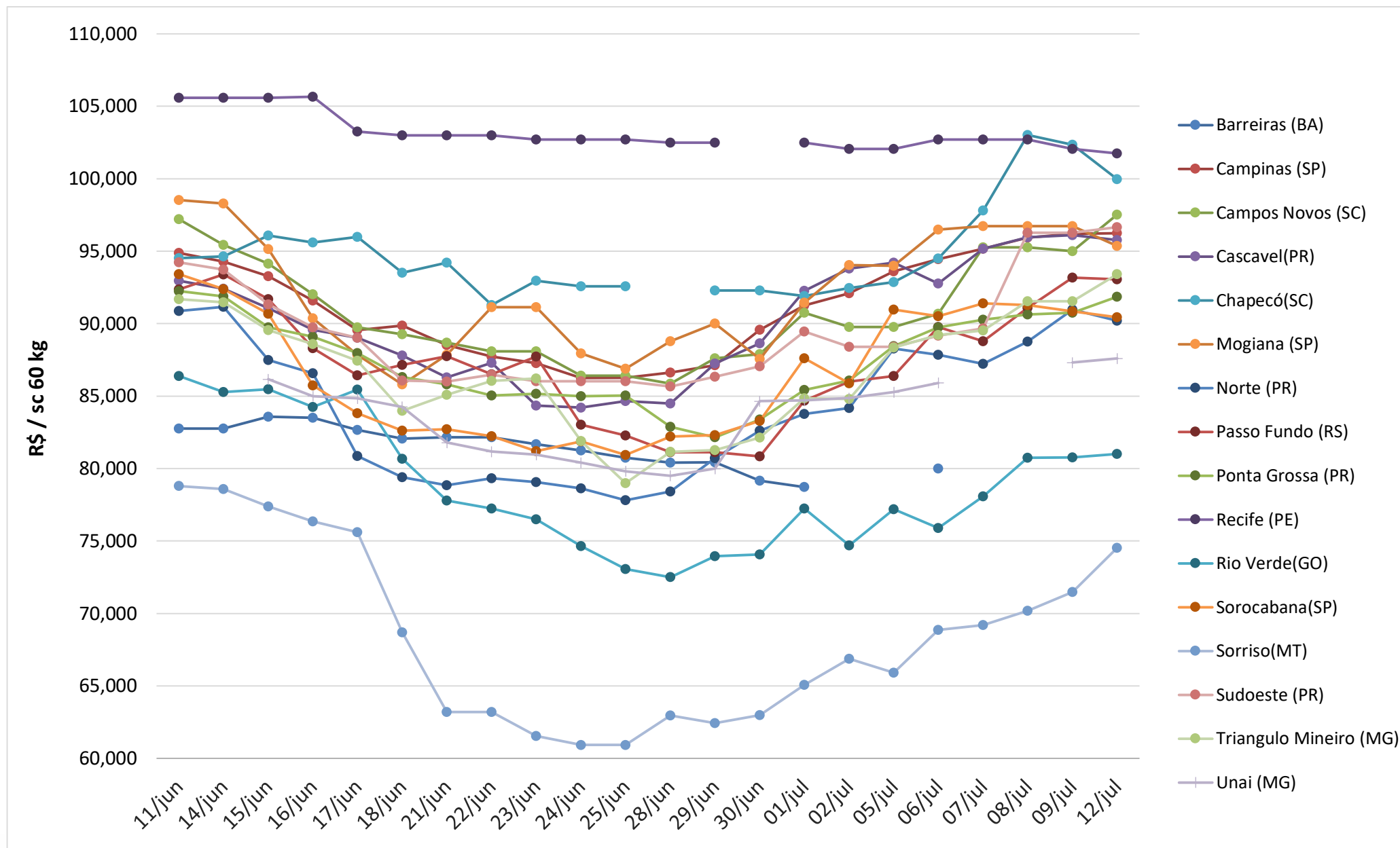

## Preço Médio do Farelo de Soja (R\$/ton)\*\* - FOB origem

Praça	Julho 2020	Julho 2021*	Variação %	Média (Jan-Jul 2020)	Média (Jan-Jul 2021)	Variação %
Maringá(PR)	1.823,73	2.418,32	<b>32,60%</b>	1.620,39	2.756,05	<b>70,09%</b>
Oeste(PR)	1.770,27	2.337,33	<b>32,03%</b>	1.564,10	2.649,44	<b>69,39%</b>
Barreiras (BA)	1.748,75	2.348,67	<b>34,31%</b>	1.483,76	2.607,48	<b>75,73%</b>
Mogiana (SP)	1.816,22	2.284,40	<b>25,78%</b>	1.614,47	2.582,02	<b>59,93%</b>
Campinas(SP)	1.752,20	2.270,10	<b>29,56%</b>	1.576,10	2.579,15	<b>63,64%</b>
Ponta Grossa(PR)	1.700,50	2.273,75	<b>33,71%</b>	1.614,24	2.573,59	<b>59,43%</b>
Campo Grande (MS)	1.689,51	-	<b>-100,00%</b>	1.511,16	2.570,79	<b>70,12%</b>
Chapecó (SC)	1.757,52	2.245,32	<b>27,75%</b>	1.556,02	2.555,66	<b>64,24%</b>
Ijuí (RS)	1.765,16	2.122,80	<b>20,26%</b>	1.571,53	2.488,84	<b>58,37%</b>
Passo Fundo (RS)	1.766,43	2.143,46	<b>21,34%</b>	1.589,07	2.488,42	<b>56,60%</b>
Triângulo Mineiro (MG)	1.672,90	2.143,22	<b>28,11%</b>	1.519,26	2.445,28	<b>60,95%</b>
Rondonópolis (MT)	1.656,07	2.154,81	<b>30,12%</b>	1.492,04	2.366,44	<b>58,60%</b>
Rio Verde (GO)	1.577,68	2.041,67	<b>29,41%</b>	1.425,23	2.328,56	<b>63,38%</b>



Fonte: Agência Estado (CEPEA – ESALQ/USP)

\*Considerando dados até 12/07/2021

\*\*Sem ICMS, à vista



# FARELO DE SOJA - na fábrica - preço médio mensal

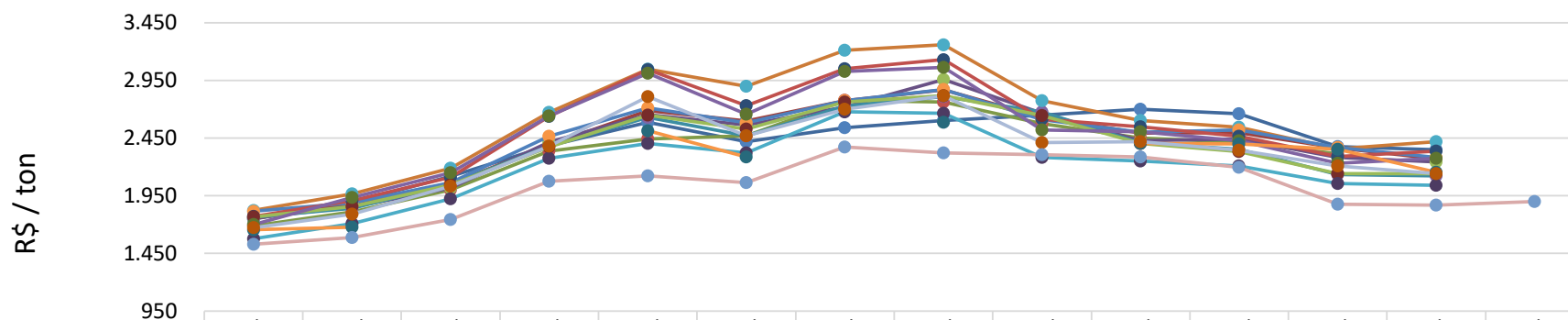

	jul/20	ago/20	set/20	out/20	nov/20	dez/20	jan/21	fev/21	mar/21	abr/21	mai/21	jun/21	jul/21	ago/21*
Barreiras (BA)	1.749	1.894	2.117	2.385	2.589	2.419	2.539	2.605	2.651	2.701	2.663	2.376	2.349	
Campinas(SP)	1.752	1.885	2.054	2.392	2.690	2.601	2.775	2.869	2.631	2.495	2.499	2.365	2.270	
Campo Grande (MS)	1.690	1.811	2.001	2.337	2.444	2.470	2.778	2.763	2.574	2.452	2.416	2.314		
Chapecó (SC)	1.758	1.854	2.018	2.415	2.653	2.563	2.721	2.958	2.666	2.427	2.445	2.284	2.245	
Ijuí (RS)	1.765	1.842	2.051	2.381	2.632	2.470	2.726	2.811	2.677	2.408	2.352	2.134	2.123	
Maringá(PR)	1.824	1.967	2.189	2.672	3.047	2.899	3.213	3.260	2.773	2.601	2.546	2.356	2.418	
Mogiana (SP)	1.816	1.890	2.065	2.465	2.714	2.582	2.775	2.871	2.612	2.501	2.522	2.368	2.284	
Oeste(PR)	1.770	1.906	2.112	2.638	3.044	2.733	3.051	3.132	2.613	2.549	2.467	2.291	2.337	
Passo Fundo (RS)	1.766	1.859	2.045	2.373	2.649	2.528	2.762	2.819	2.644	2.403	2.334	2.141	2.143	
Ponta Grossa(PR)	1.700	1.934	2.151	2.642	3.014	2.658	3.029	3.064	2.522	2.505	2.426	2.234	2.274	
Rio Verde (GO)	1.578	1.709	1.924	2.276	2.404	2.323	2.679	2.666	2.285	2.253	2.208	2.055	2.042	
Rondonópolis (MT)	1.656	1.678			2.515	2.288		2.589		2.404	2.399	2.351	2.155	
Triângulo Mineiro (MG)	1.673	1.789	2.032	2.379	2.810	2.471	2.701	2.817	2.413	2.418	2.346	2.208	2.143	
CBOT	1.530	1.588	1.743	2.077	2.122	2.064	2.373	2.322	2.305	2.286	2.197	1.877	1.871	1.900



\*A praça de Rondonópolis (MT) não apresentou dados a serem computados nos meses de setembro e outubro de 2020, e janeiro e março de 2021. A praça de Campo Grande (MS) não apresentou dados a serem computados no mês de julho de 2021.

\*Sem ICMS, à vista

Fonte: Agência Estado (CEPEA – ESALQ/USP), atualização até dia 12/07/2021

\*futuro com fechamento em Agosto 2021

# FARELO DE SOJA - na fábrica - preço diário

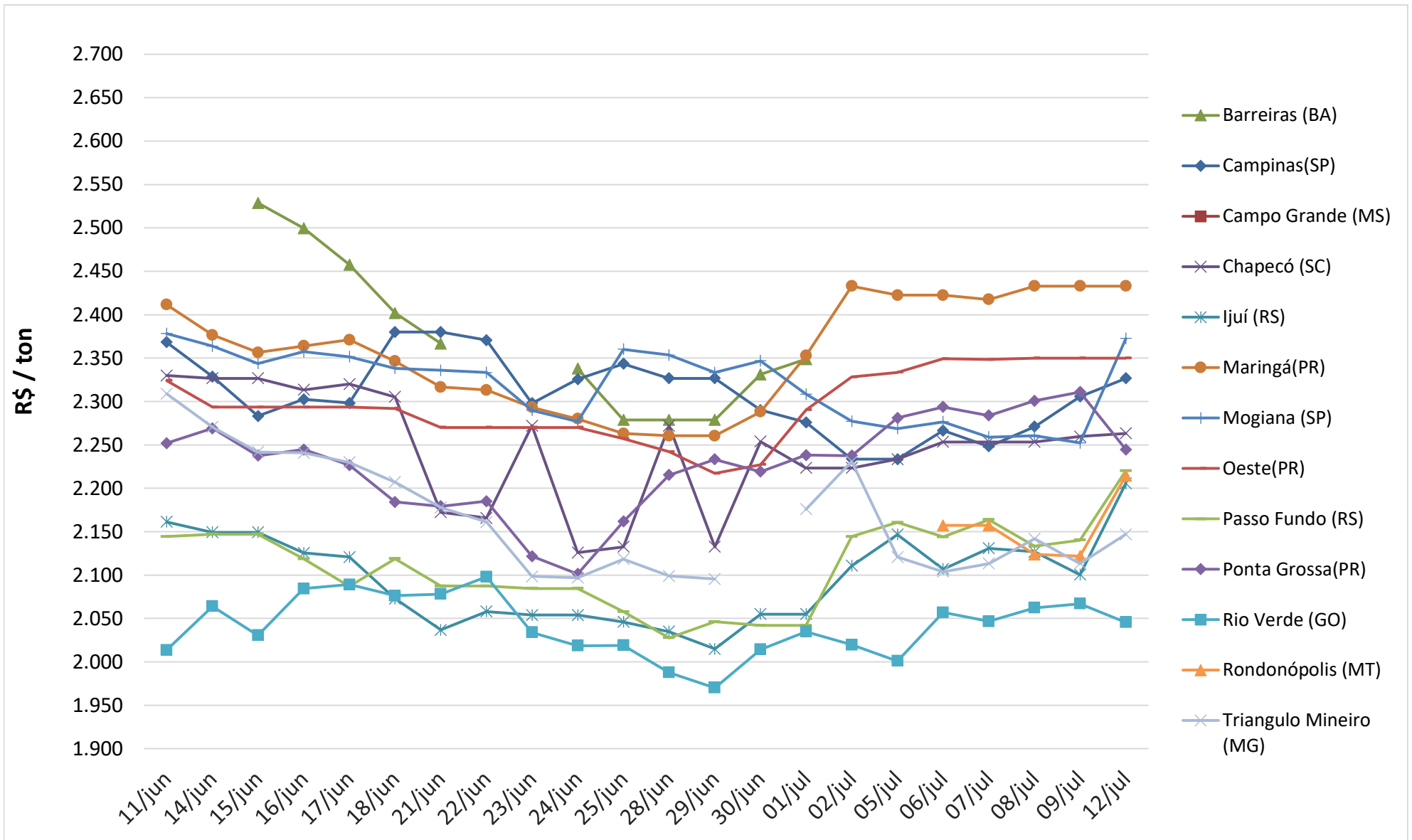

Fonte: Agência Estado (CEPEA – ESALQ/USP), atualização até dia 12/07/2021

# Conjuntura Econômica

[Notícia: Inflação nos EUA deixa mercado tenso e faz dólar avançar; Ibovespa recua](#)

Média da Cotação do Dólar (R\$/US\$)

▲ 2019 ◆ 2020 ■ 2021

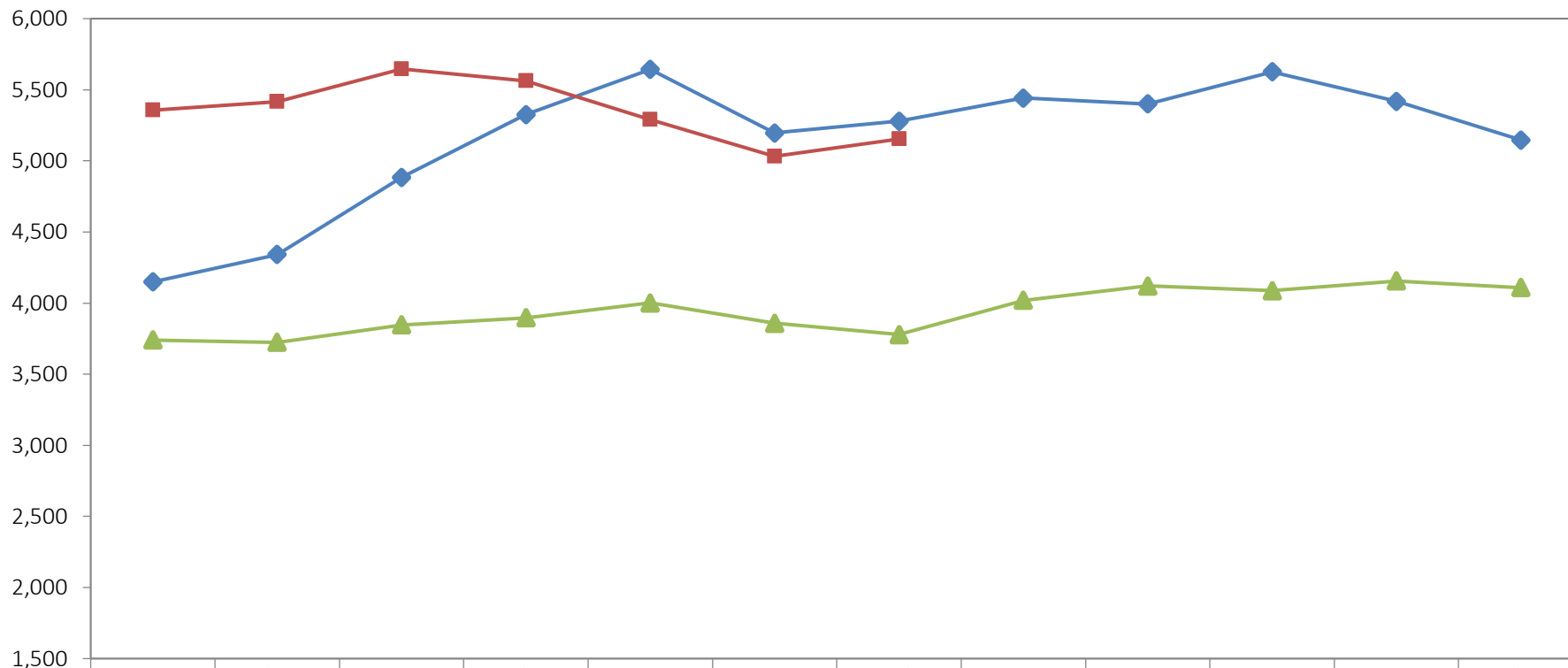

	jan	fev	mar	abr	mai	jun	jul	ago	set	out	nov	dez
▲ 2019	3,740	3,723	3,846	3,896	4,001	3,858	3,779	4,019	4,121	4,086	4,155	4,109
◆ 2020	4,149	4,340	4,883	5,325	5,643	5,196	5,280	5,442	5,399	5,626	5,418	5,146
■ 2021	5,356	5,416	5,646	5,562	5,291	5,032	5,154					

# Conjuntura Econômica

Taxa SELIC

● 2019    + 2020    — 2021

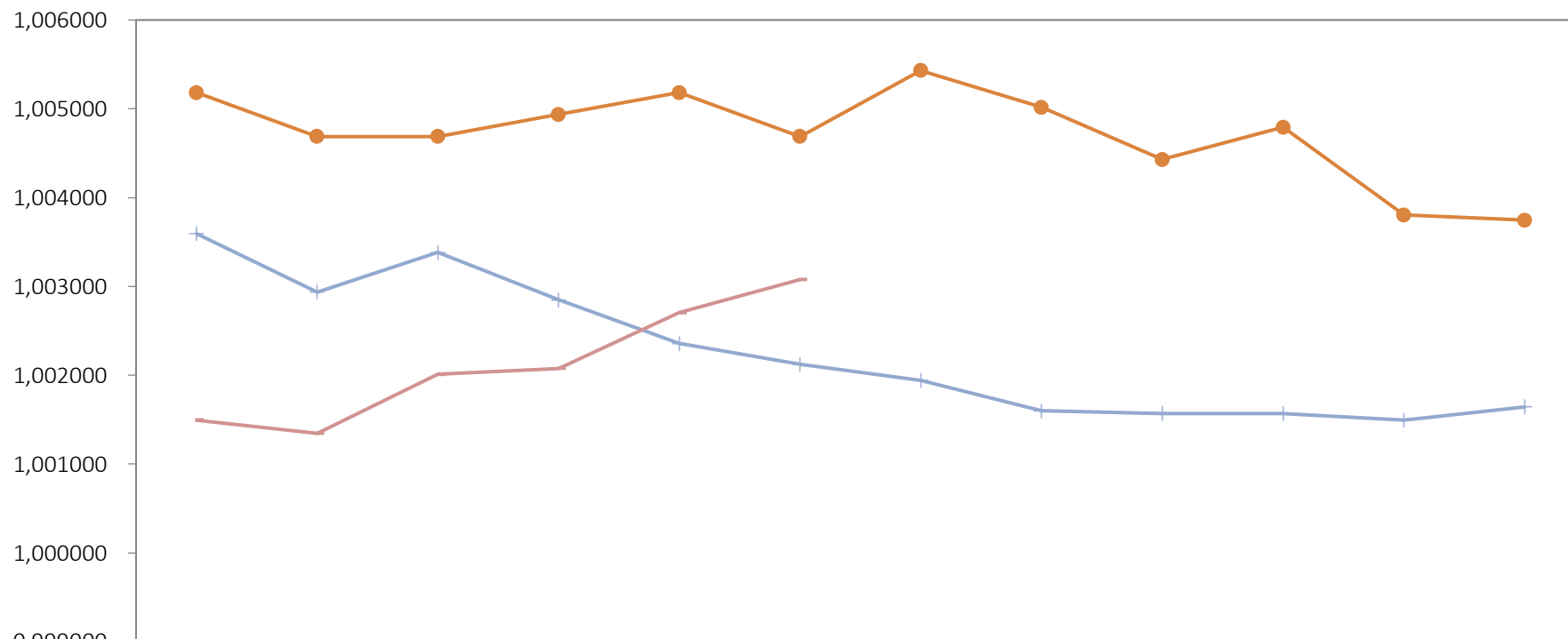

	Jan	Fev	Mar	Abr	Mai	Jun	Jul	Ago	Set	Out	Nov	Dez
● 2019	1,005183	1,004688	1,004688	1,004936	1,005183	1,004688	1,005430	1,005017	1,004428	1,004793	1,003804	1,003747
+ 2020	1,003595	1,002937	1,003384	1,002849	1,002358	1,002123	1,001943	1,001599	1,001570	1,001570	1,001495	1,001644
— 2021	1,001495	1,001345	1,002011	1,002078	1,002703	1,003078						



ASSOCIAÇÃO BRASILEIRA DE PROTEÍNA ANIMAL

Equipe:

**Ricardo Santin**

*Presidente*

**Luís Rua**

*Diretor de Mercados*

**Marcelo Oliveira**

*Chefe de Comunicação*

**Laiz Foltran**

*Analista de Relações de Mercado*

**Gabriel Morelli**

*Analista de Relações de Mercado*

**Vitória Pereira**

*Assistente de Relações de Mercado*