

ABPA

ASSOCIAÇÃO BRASILEIRA DE PROTEÍNA ANIMAL

INFORME ABPA GRÃOS

ANO 9 / NÚMERO 283
19 maio 21



Já Conhece o ABPA DATA?

O **ABPA DATA** é uma plataforma online na qual os nossos associados podem acessar estatísticas de comércio internacional, informações sobre os principais players mundiais, além de dados de produção da cadeia produtiva.

E tem mais...

Há painéis também sobre a Conjuntura de Mercados e Insumos, e Projeções para o Setor. Lá é possível encontrar informações públicas sobre o comportamento e as expectativas futuras para os produtos do setor e para milho e soja.

Acesse em: <http://abpa-br.org/>

Caso tenham dúvidas, entre em contato com nossa equipe através dos emails:
vitoria.pereira@abpa-br.org | laiz.foltran@abpa-br.org

Exportação Brasileira de Milho

Milho: Exportações Mensais (1.000 toneladas)

Produção	Mil ton
2018/19	100.043
2019/20	102.515
2020/21**	106.414

3,8%

Exportações	Mil ton
Fev/20-Abr/20	848
Fev/21-Abr/21	1.248
Estoque final**	10.866

47%

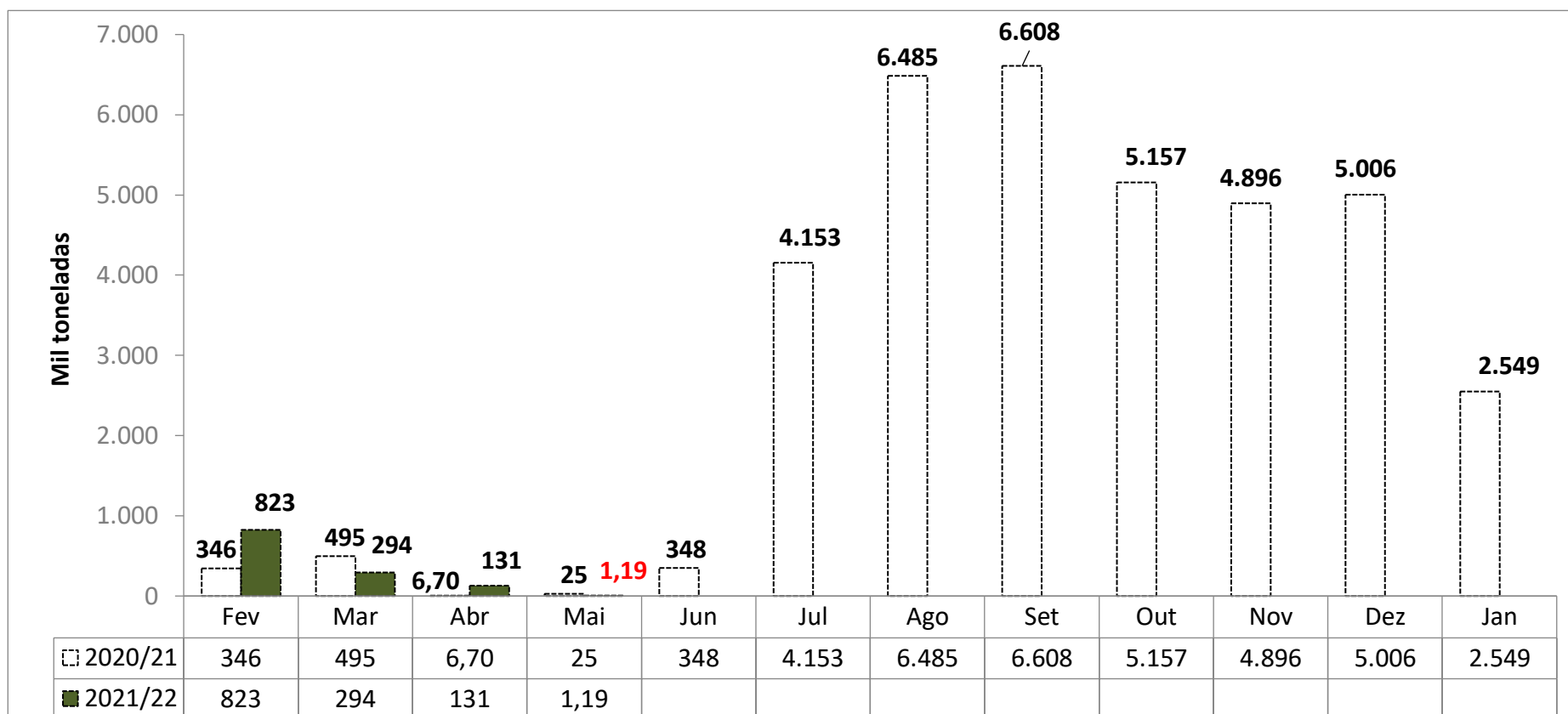

Fonte: SECEX

Levantamento de Safra CONAB

mai/21

[Notícia: MILHO/CEPEA: VENDEDOR LIMITA OFERTA, E PREÇOS SE MANTÊM FIRMES](#)

MILHO						
Balço Oferta e Demanda (mil toneladas)						
SAFRA	2016/17	2017/18	2018/19	2019/20	2020/21*	Var.
					<small>Previsão de Maio</small>	
ESTOQUE INICIAL	5.232	15.877	14.582	10.189	10.602	4%
PRODUÇÃO	97.843	80.710	100.043	102.515	106.414	3,8%
IMPORTAÇÃO	953	901	1.596	1.453	1.000	-31%
SUPRIMENTO	104.027	99.203	116.221	114.158	118.016	3,4%
CONSUMO	57.337	59.162	64.958	68.663	72.150	5%
EXPORTAÇÃO	30.813	23.742	41.074	34.893	35.000	0,3%
ESTOQUE FINAL	15.877	14.582	10.189	10.602	10.866	2%

Fonte: CONAB

Importações Brasileiras de Milho*

* Dados de importação da Argentina em Fev, Jun, Ago, Set e Out de 2020, e Fev, Mar e Abr 2021, bem como os dados de importação da África do Sul em Out de 2020 e Fev 2021 apresentaram divergência de produtos categorizados na NCM de milho em grão, exceto para sementeira. Desconsideramos importação de milho destas origens nestes períodos.

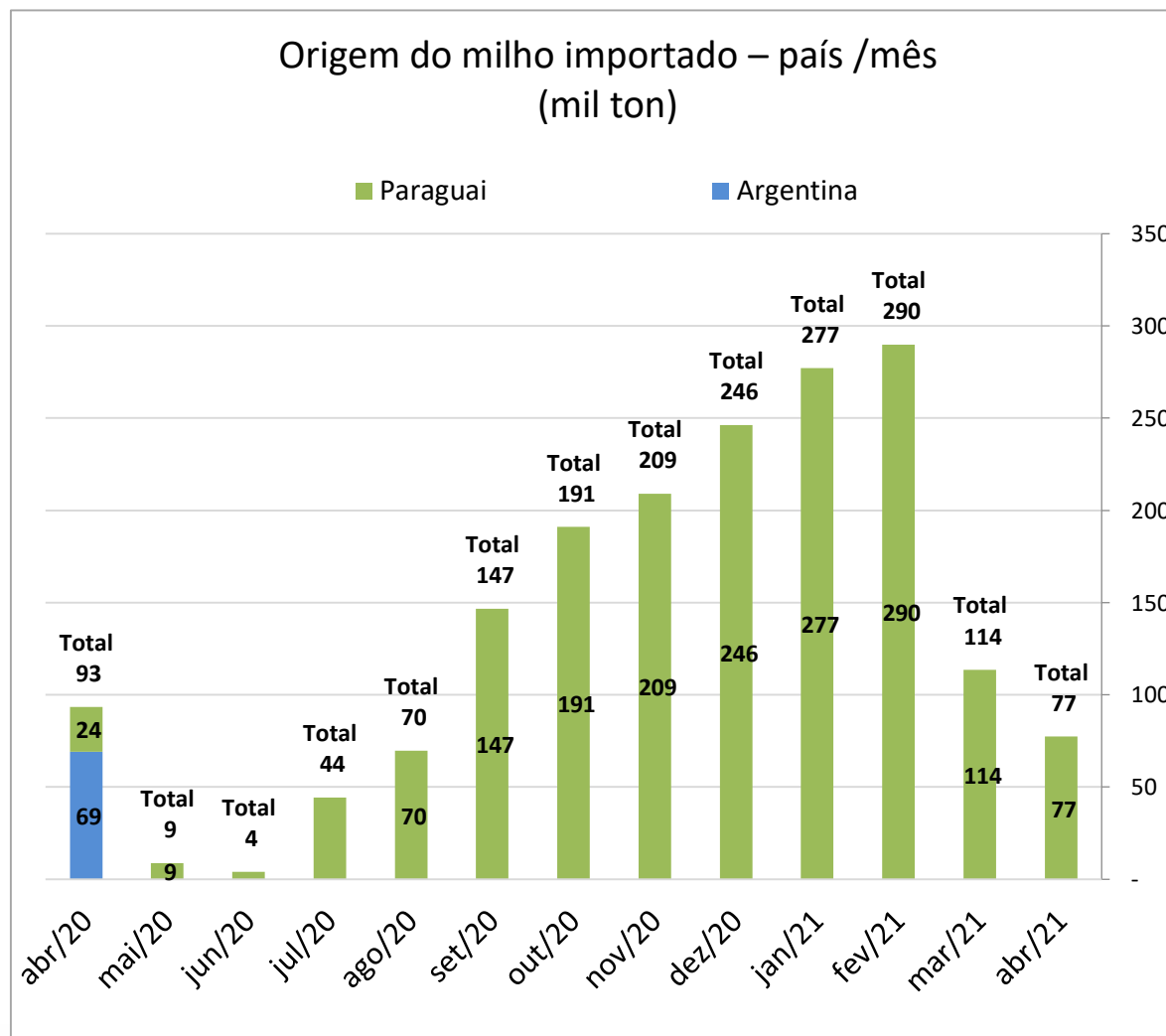

Importação Brasileira de Milho			
(mil ton)			
	2020	2021	Var
Jan	196	277	41%
Fev	88	290	231%
Mar	74	114	54%
Abr	93	77	-17%
Mai	9		
Jun	4		
Jul	44		
Ago	70		
Set	147		
Out	191		
Nov	209		
Dez	246		
Jan-Abr	451	758	68%

Importações Brasileiras de Milho*

* Dados de importação da Argentina em Fev, Jun, Ago, Set e Out de 2020, e Fev, Mar e Abr 2021, bem como os dados de importação da África do Sul em Out de 2020 e Fev 2021, apresentaram divergência de produtos categorizados na NCM de milho em grão, exceto para semeadura.

Desconsideramos importação de milho destas origens nestes períodos.

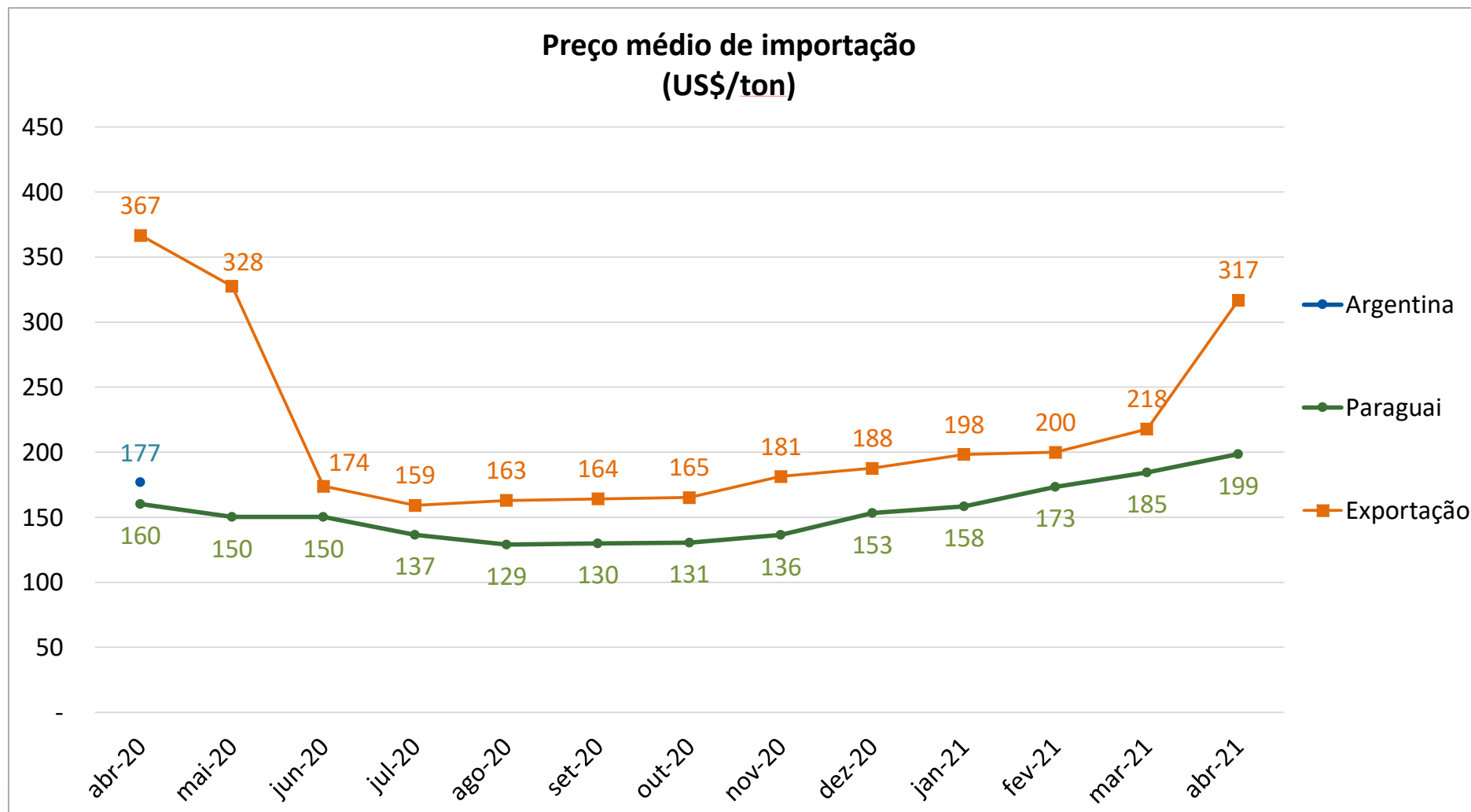

Exportação Brasileira de Farelo de Soja

Farelo de Soja: Exportações Mensais (1.000 toneladas)

Produção	Mil ton
2018	33.185
2019	33.477
2020**	36.021

7,6%

Exportações	Mil ton
Jan/20-Abr/20	5.115
Jan/21-Abr/21	4.920
Estoque final**	2.894

-3,8%

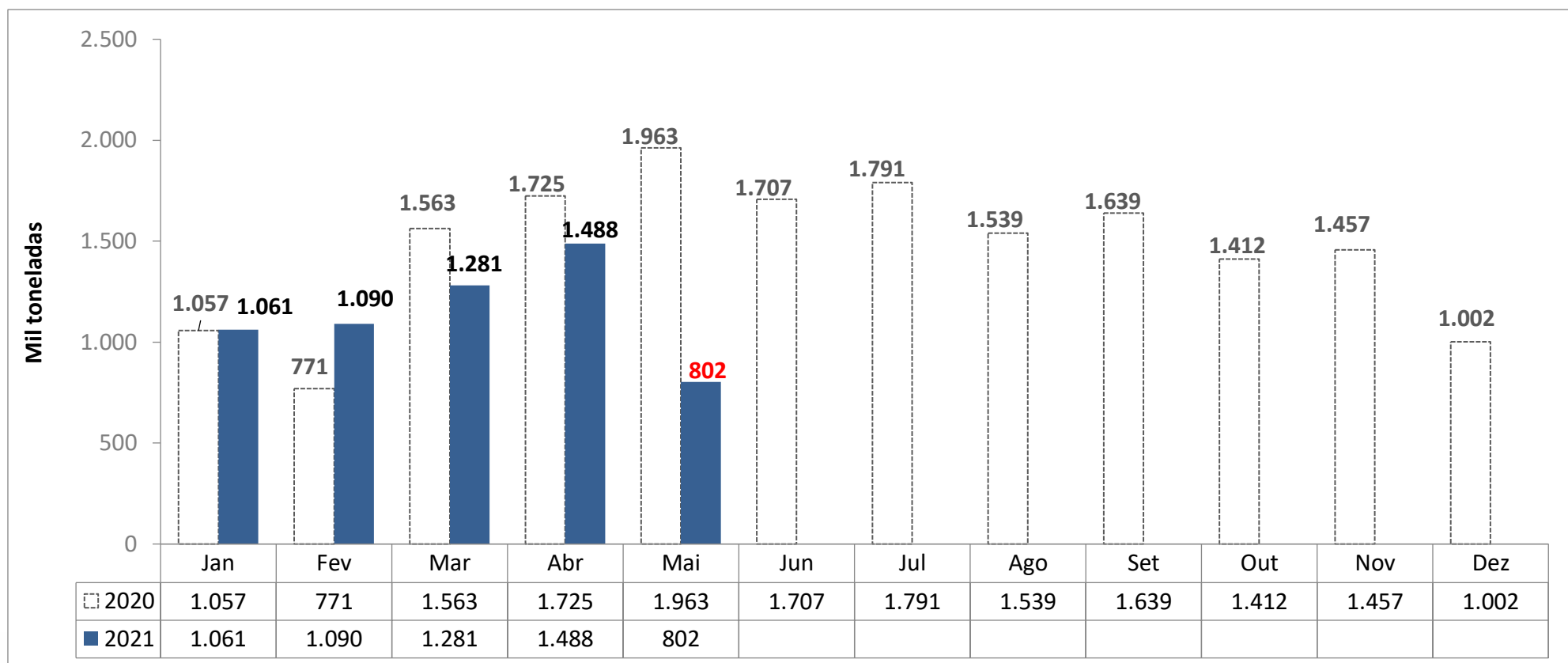

Levantamento de Safra Complexo Soja

Abril 2021

ABIOVE

FARELO DE SOJA						
Balanço Oferta e Demanda (mil toneladas) - Ano Civil						
SAFRA	2017	2018	2019	2020	2021*	Var.
					Previsão de Abril	
ESTOQUE INICIAL	1.233	2.144	1.785	1.338	1.473	10%
PRODUÇÃO	31.577	33.185	33.477	36.021	35.921	-0,3%
IMPORTAÇÃO	2	0,2	3	5	0	-100%
EXPORTAÇÃO	14.177	16.670	16.682	16.938	17.100	1%
CONSUMO	16.491	16.874	17.246	18.952	17.400	-8%
ESTOQUE FINAL	2.144	1.785	1.338	1.473	2.894	96%

Fonte: ABIOVE



*atualizado com o relatório de balanço de oferta/demanda de Abril de 2021

Exportação Brasileira de Soja em Grão

Soja: Exportações Mensais (1.000 toneladas)

Produção	Mil ton
2018	123.081
2019	120.751
2020**	127.989

6,0%

Exportações	Mil ton
Jan/20-Abr/20	34.557
Jan/21-Abr/21	33.821
Estoque final**	4.621

-2,1%

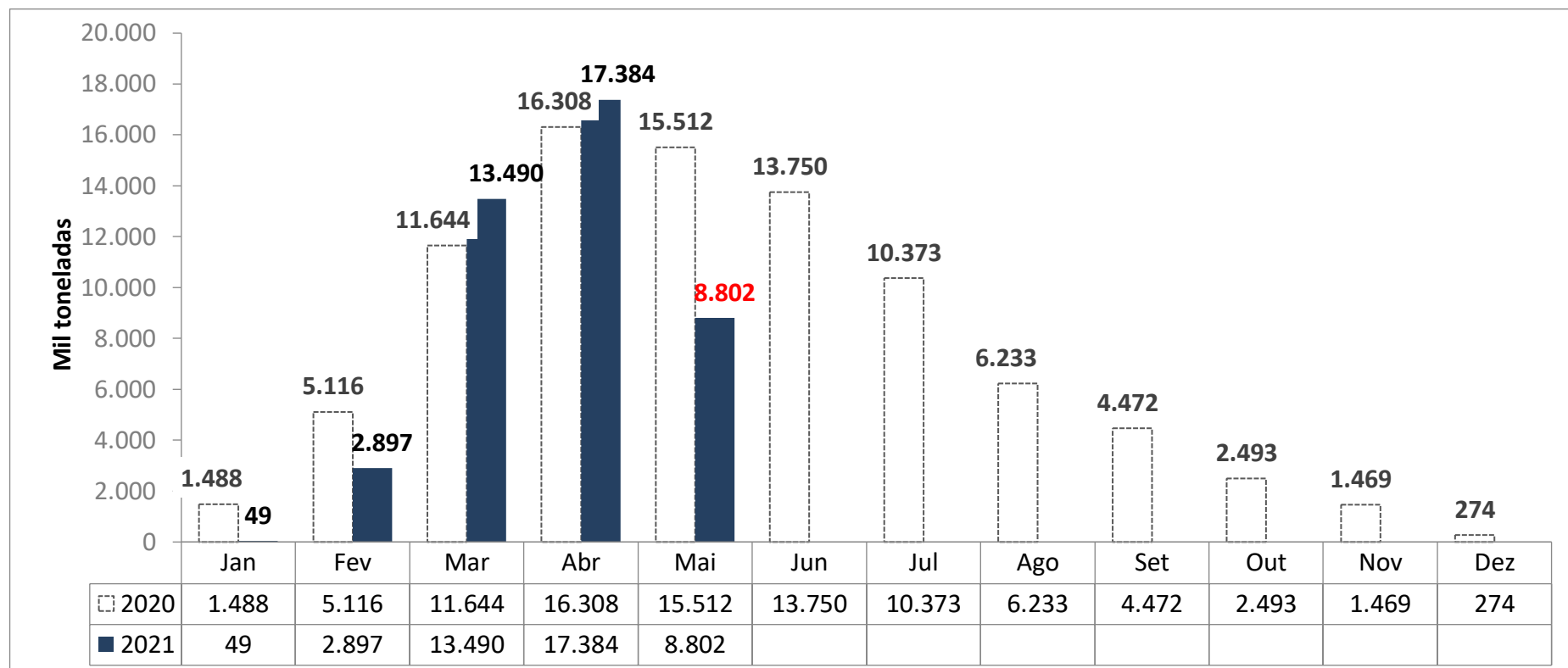

Levantamento de Safra Complexo Soja

Abril 2021

ABIOVE

[Notícia: SOJA/CEPEA: ALTA EXTERNA ELEVA MOVIMENTAÇÃO NOS PORTOS BRASILEIROS](#)

SOJA EM GRÃO						
Balanço Oferta e Demanda (mil toneladas) - Ano Civil						
SAFRA	2017	2018	2019	2020	2021* <small>Previsão de Abril</small>	Var.
ESTOQUE INICIAL	12.659	13.712	7.032	7.224	2.910	-60%
PRODUÇÃO	113.804	123.081	120.751	127.989	136.300	6,5%
IMPORTAÇÃO	254	187	144	822	350	-57%
EXPORTAÇÃO	68.155	83.258	74.073	82.973	84.500	2%
PROCESSAMENTO	41.837	43.556	43.454	46.845	47.000	0,3%
ESTOQUE FINAL	13.712	7.032	7.224	2.910	4.621	59%

Fonte: ABIOVE



*atualizado com o relatório de balanço de oferta/demanda de Abril de 2021

Exportação Brasileira de Óleo de Soja

Óleo de Soja: Exportações Mensais (1.000 toneladas)

Produção	Mil ton
2018	8.833
2019	8.791
2020**	9.557

8,7%

Exportações	Mil ton
Jan/20-Abr/20	321
Jan/21-Abr/21	535
Estoque final**	264

66,7%

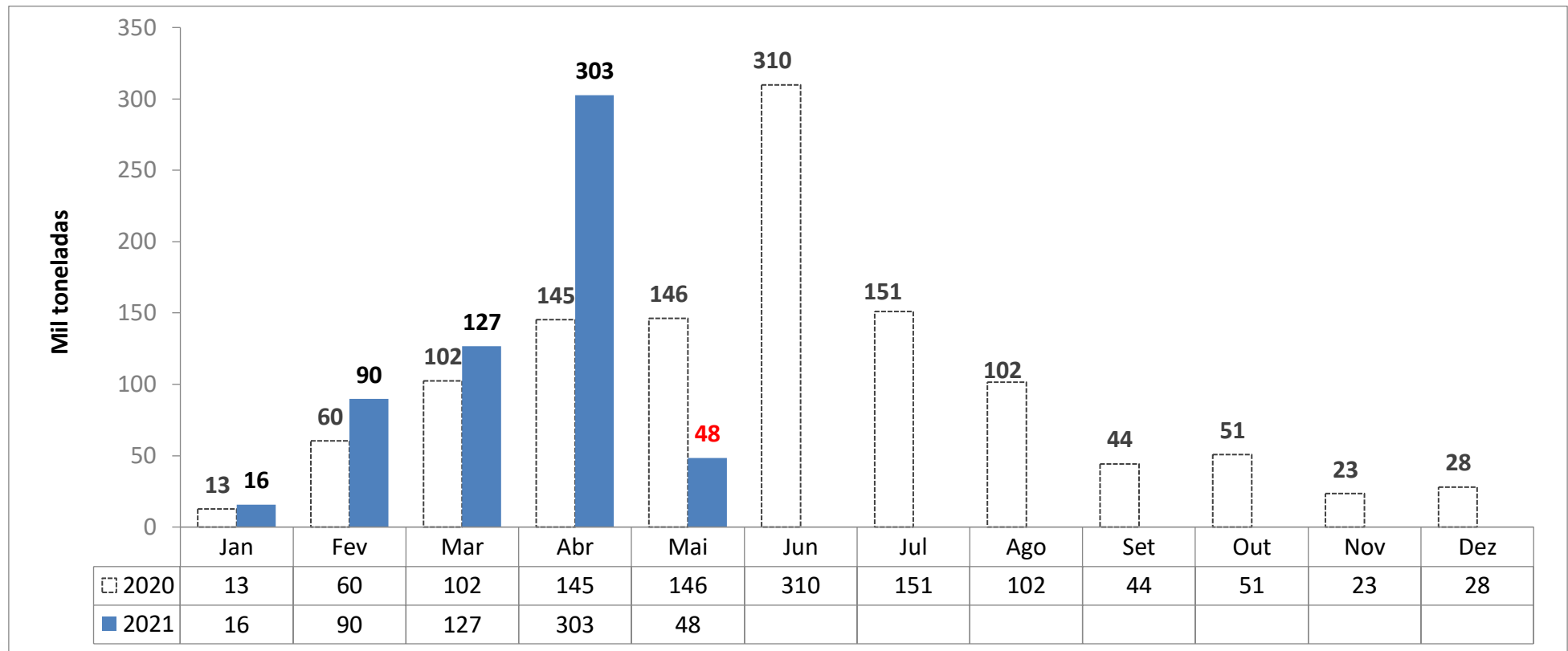

Levantamento de Safra Complexo Soja

Abril 2021

ABIOVE

ÓLEO DE SOJA						
Balanço Oferta e Demanda (mil toneladas) - Ano Civil						
SAFRA	2017	2018	2019	2020	2021*	Var.
					Previsão de Abril	
ESTOQUE INICIAL	356	413	409	299	415	39%
PRODUÇÃO	8.433	8.833	8.791	9.557	9.499	-0,6%
IMPORTAÇÃO	58	35	48	199	250	25%
EXPORTAÇÃO	1.343	1.415	1.041	1.110	700	-37%
CONSUMO	7.091	7.458	7.909	8.530	9.200	8%
ESTOQUE FINAL	413	409	299	415	264	-36%

Fonte: ABIOVE



*atualizado com o relatório de balanço de oferta/demanda de Abril de 2021

Preço Médio do Milho semi-duro atacado (R\$/sc 60Kg)

Praça	Maio 2020	Maio 2021*	Variação %	Média (Jan-Mai 2020)	Média (Jan-Mai 2021)	Variação %
Chapecó(SC)	48,672	103,888	113,4%	48,591	91,733	88,8%
Recife (PE)	58,618	102,456	74,8%	59,391	91,446	54,0%
Campinas (SP)	50,063	101,233	102,2%	52,708	90,814	72,3%
Campos Novos (SC)	48,098	102,017	112,1%	48,934	90,242	84,4%
Cascavel(PR)	45,881	105,130	129,1%	46,034	88,982	93,3%
Sudoeste (PR)	45,759	104,848	129,1%	45,942	88,574	92,8%
Mogiana (SP)	47,290	98,108	107,5%	48,691	88,288	81,3%
Sorocabana(SP)	48,192	101,080	109,7%	49,585	87,280	76,0%
Passo Fundo (RS)	45,002	99,954	122,1%	46,387	87,083	87,7%
Norte (PR)	45,214	101,750	125,0%	45,286	86,713	91,5%
Ponta Grossa (PR)	44,931	102,596	128,3%	45,919	86,577	88,5%
Triângulo Mineiro (MG)	43,678	97,913	124,2%	47,272	83,438	76,5%
Rio Verde(GO)	40,818	94,543	131,6%	44,580	80,577	80,7%
Unai (MG)	40,563	93,392	130,2%	45,274	79,246	75,0%
Barreiras (BA)	39,804	84,226	111,6%	44,904	71,640	59,5%
Sorriso(MT)	33,987	80,433	136,7%	37,394	70,394	88,2%

MILHO - semi-duro no atacado - preço médio mensal

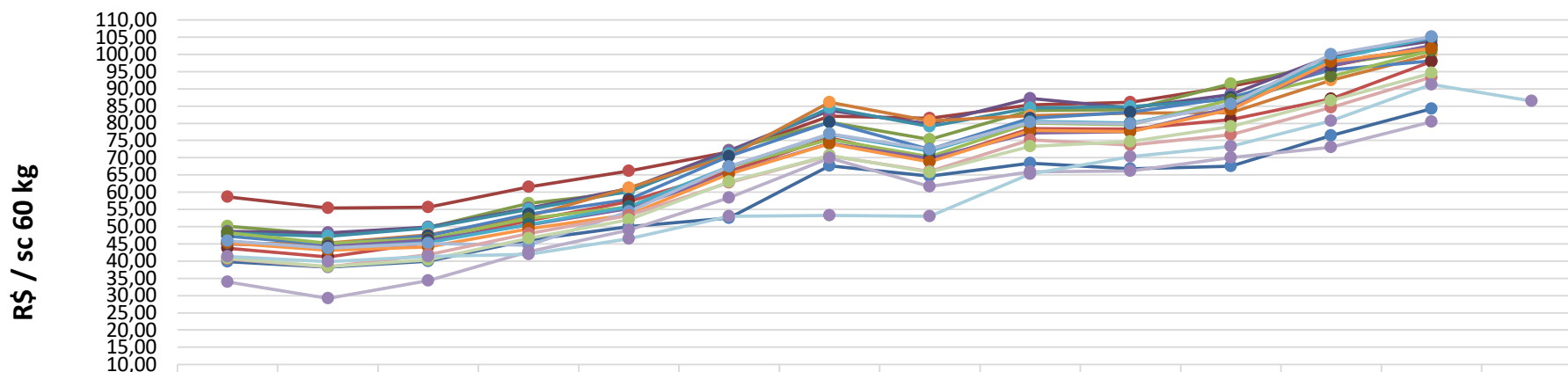

	mai/20	jun/20	jul/20	ago/20	set/20	out/20	nov/20	dez/20	jan/21	fev/21	mar/21	abr/21	mai/21	jul/21*
Barreiras (BA)	39,80	38,25	39,91	46,14	50,00	52,46	67,67	64,70	68,38	66,81	67,55	76,41	84,23	
Recife (PE)	58,62	55,40	55,68	61,48	66,18	71,72	82,02	81,44	85,32	86,12	90,73	96,58	102,46	
Campinas (SP)	50,06	47,72	49,70	56,74	60,06	72,22	80,31	75,33	83,65	83,89	91,51	97,15	101,23	
Chapecó(SC)	48,67	48,19	49,92	55,36	60,98	72,06	83,74	79,82	87,16	84,49	88,29	99,49	103,89	
Campos Novos (SC)	48,10	47,19	49,67	55,03	60,30	71,16	84,46	79,07	84,40	84,82	87,00	97,63	102,02	
Passo Fundo (RS)	45,00	45,23	47,62	53,06	61,25	70,43	86,03	80,74	82,23	82,90	83,12	92,53	99,95	
Mogiana (SP)	47,29	44,82	47,37	53,57	57,87	70,43	80,33	72,44	81,48	83,15	87,43	95,50	98,11	
Triangulo Mineiro (MG)	43,68	41,19	45,31	51,81	57,22	66,09	75,75	69,03	78,43	78,31	81,07	87,09	97,91	
Sorocabana(SP)	48,19	45,16	46,54	52,34	55,77	67,34	75,32	70,31	80,07	79,52	86,89	93,65	101,08	
Ponta Grossa (PR)	44,93	44,18	46,17	50,52	55,29	65,39	74,14	69,77	77,23	77,54	84,58	96,74	102,60	
Sudoeste (PR)	45,76	43,69	45,37	50,68	55,73	67,37	76,82	71,89	80,51	80,07	85,48	98,59	104,85	
Norte (PR)	45,21	43,15	44,13	49,35	53,55	65,32	74,07	68,77	77,98	77,54	83,96	97,84	101,75	
Cascavel(PR)	45,88	43,77	45,10	44,64	54,39	67,46	76,88	72,38	80,34	79,86	85,63	100,00	105,13	
Unai (MG)	40,56	38,30	41,85	48,02	53,26	62,83	70,52	66,05	75,24	73,63	76,67	84,60	93,39	
Rio Verde(GO)	40,82	38,42	40,41	46,66	52,04	62,97	70,63	65,74	73,25	74,70	79,03	86,59	94,54	
Sorriso(MT)	33,99	29,18	34,37	42,79	48,94	58,44	69,91	61,69	65,96	66,16	70,02	73,05	80,43	
CBOT	41,41	39,84	41,37	41,97	46,55	53,05	53,29	53,04	65,24	70,33	73,27	80,76	91,28	86,48

MILHO - semi-duro no atacado - preço diário

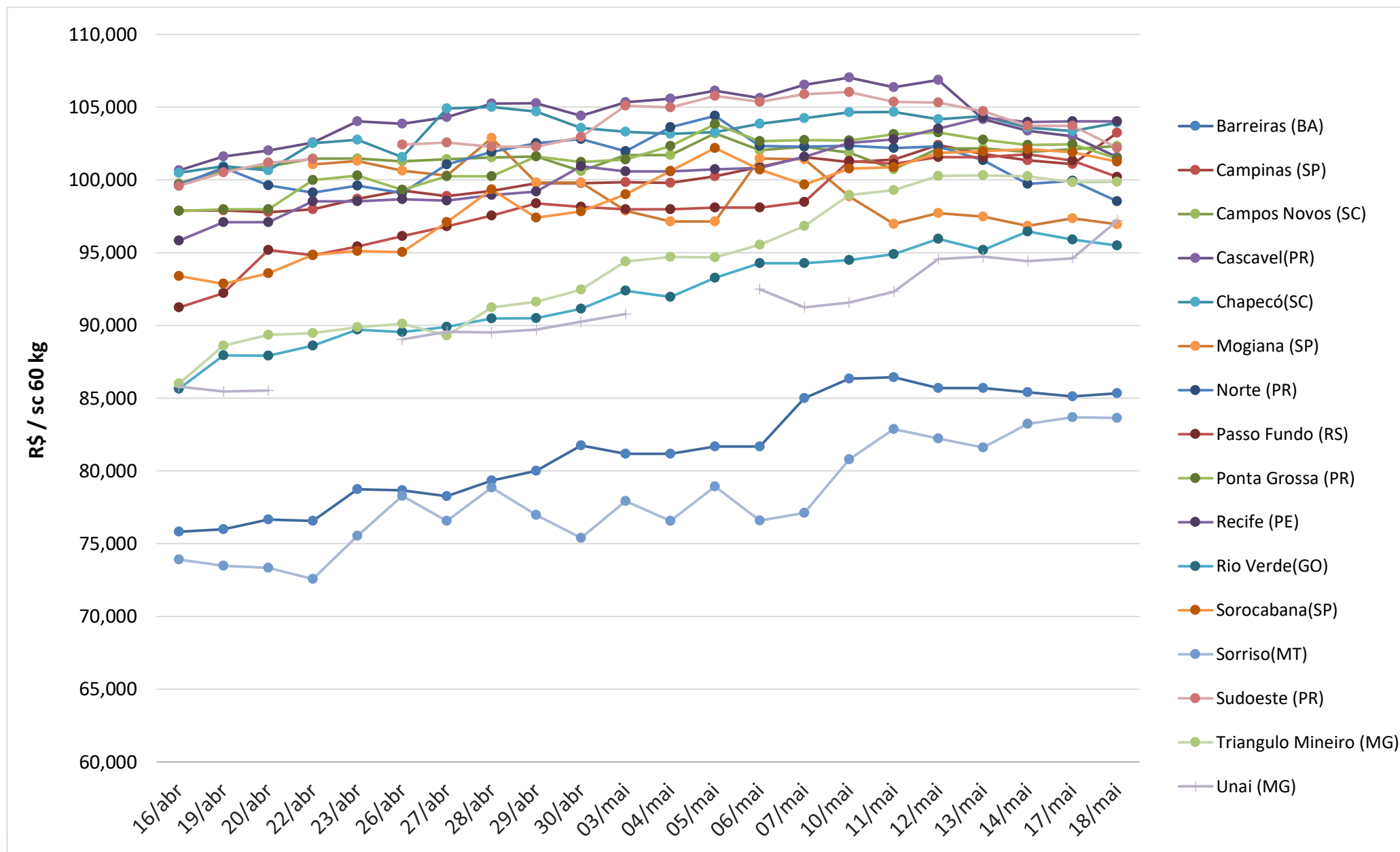

Preço Médio do Farelo de Soja (R\$/ton)** - FOB origem

Praça	Maio 2020	Maio 2021*	Variação %	Média (Jan-Mai 2020)	Média (Jan-Mai 2021)	Variação %
Maringá(PR)	1.779,28	2.597,74	46,00%	1.543,83	2.902,33	88,00%
Oeste(PR)	1.744,22	2.524,16	44,72%	1.489,58	2.782,27	86,78%
Ponta Grossa(PR)	1.784,55	2.492,09	39,65%	1.564,21	2.707,62	73,10%
Mogiana (SP)	1.775,49	2.549,64	43,60%	1.536,10	2.665,26	73,51%
Campinas(SP)	1.684,58	2.516,02	49,36%	1.509,49	2.663,92	76,48%
Chapecó (SC)	1.701,13	2.468,81	45,13%	1.479,00	2.657,51	79,68%
Barreiras (BA)	1.628,42	2.693,12	65,38%	1.412,03	2.641,69	87,09%
Ijuí (RS)	1.731,72	2.370,21	36,87%	1.500,47	2.616,02	74,35%
Passo Fundo (RS)	1.756,87	2.354,03	33,99%	1.523,77	2.614,17	71,56%
Campo Grande (MS)	1.678,32	2.443,33	45,58%	1.437,03	2.600,01	80,93%
Triangulo Mineiro (MG)	1.660,32	2.392,09	44,07%	1.438,66	2.542,99	76,76%
Rondonópolis (MT)	1.656,83	2.433,37	46,87%	1.440,47	2.451,43	70,18%
Rio Verde (GO)	1.561,00	2.256,54	44,56%	1.363,55	2.432,83	78,42%



Fonte: Agência Estado (CEPEA – ESALQ/USP)

*Considerando dados até 18/05/2021

**Sem ICMS, à vista

FARELO DE SOJA - na fábrica - preço médio mensal

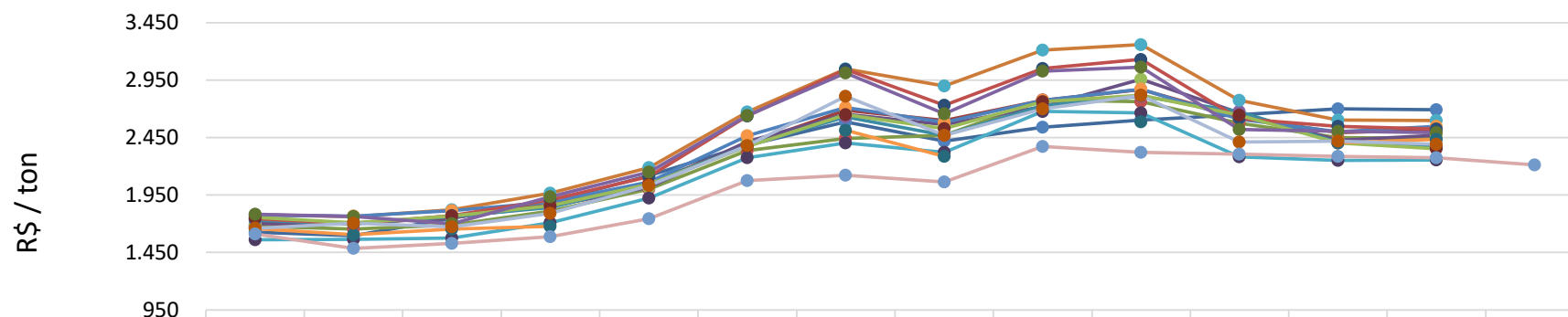

	mai/20	jun/20	jul/20	ago/20	set/20	out/20	nov/20	dez/20	jan/21	fev/21	mar/21	abr/21	mai/21	jul/21*
Barreiras (BA)	1.628	1.596	1.749	1.894	2.117	2.385	2.589	2.419	2.539	2.605	2.651	2.701	2.693	
Campinas(SP)	1.685	1.707	1.752	1.885	2.054	2.392	2.690	2.601	2.775	2.869	2.631	2.495	2.516	
Campo Grande (MS)	1.678	1.654	1.690	1.811	2.001	2.337	2.444	2.470	2.778	2.763	2.574	2.452	2.443	
Chapecó (SC)	1.701	1.706	1.758	1.854	2.018	2.415	2.653	2.563	2.721	2.958	2.666	2.427	2.469	
Ijuí (RS)	1.732	1.698	1.765	1.842	2.051	2.381	2.632	2.470	2.726	2.811	2.677	2.408	2.370	
Maringá(PR)	1.779	1.762	1.824	1.967	2.189	2.672	3.047	2.899	3.213	3.260	2.773	2.601	2.598	
Mogiana (SP)	1.775	1.766	1.816	1.890	2.065	2.465	2.714	2.582	2.775	2.871	2.612	2.501	2.550	
Oeste(PR)	1.744	1.700	1.770	1.906	2.112	2.638	3.044	2.733	3.051	3.132	2.613	2.549	2.524	
Passo Fundo (RS)	1.757	1.709	1.766	1.859	2.045	2.373	2.649	2.528	2.762	2.819	2.644	2.403	2.354	
Ponta Grossa(PR)	1.785	1.763	1.700	1.934	2.151	2.642	3.014	2.658	3.029	3.064	2.522	2.505	2.492	
Rio Verde (GO)	1.561	1.564	1.578	1.709	1.924	2.276	2.404	2.323	2.679	2.666	2.285	2.253	2.257	
Rondonópolis (MT)	1.657	1.605	1.656	1.678			2.515	2.288		2.589		2.404	2.433	
Triângulo Mineiro (MG)	1.660	1.704	1.673	1.789	2.032	2.379	2.810	2.471	2.701	2.817	2.413	2.418	2.392	
CBOT	1.610	1.486	1.530	1.588	1.743	2.077	2.122	2.064	2.373	2.322	2.305	2.286	2.275	2.211



*A praça de Rondonópolis (MT) não apresentou dados a serem computados nos meses de setembro e outubro de 2020, e janeiro e março de 2021

*Sem ICMS, à vista

Fonte: Agência Estado (CEPEA – ESALQ/USP), atualização até dia 18/05/2021

*futuro com fechamento em Julho 2021

FARELO DE SOJA - na fábrica - preço diário

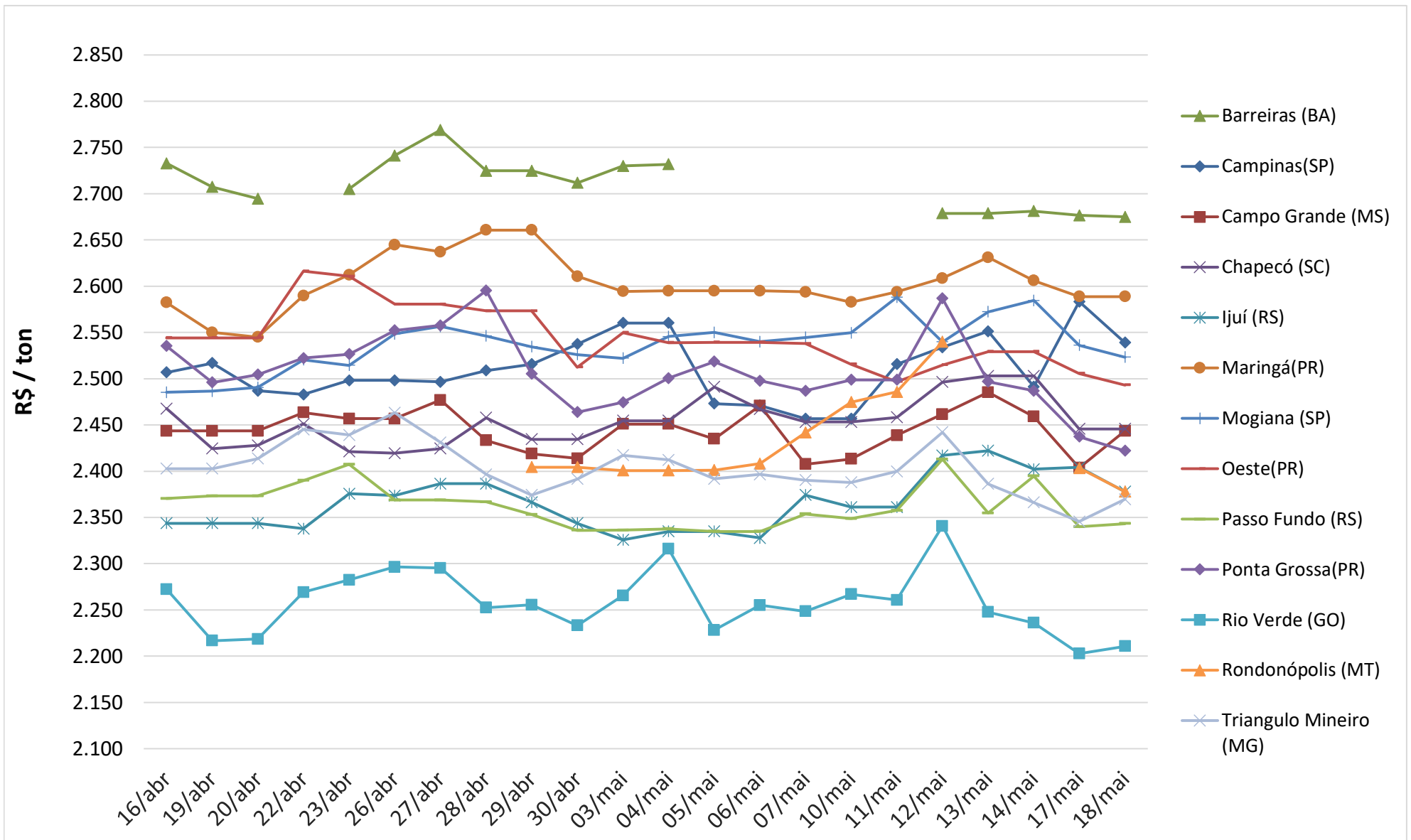

Fonte: Agência Estado (CEPEA – ESALQ/USP), atualização até dia 18/05/2021

Conjuntura Econômica

[Notícia: Dólar sobe com CPI da Pandemia e à espera ata do Fed; Ibovespa recua](#)

Média da Cotação do Dólar (R\$/US\$)

▲ 2019 ◆ 2020 ■ 2021

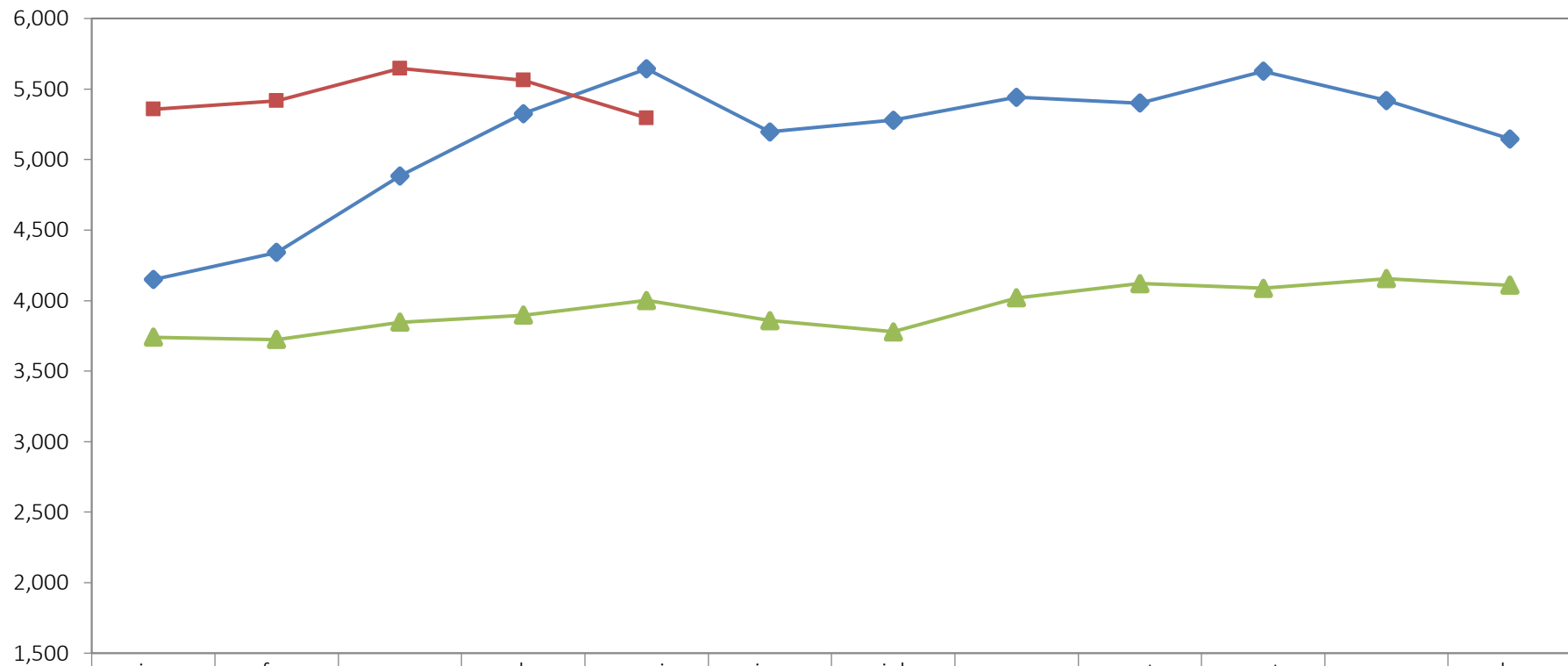

	jan	fev	mar	abr	mai	jun	jul	ago	set	out	nov	dez
▲ 2019	3,740	3,723	3,846	3,896	4,001	3,858	3,779	4,019	4,121	4,086	4,155	4,109
◆ 2020	4,149	4,340	4,883	5,325	5,643	5,196	5,280	5,442	5,399	5,626	5,418	5,146
■ 2021	5,356	5,416	5,646	5,562	5,295							

Conjuntura Econômica

Taxa SELIC

—●— 2019 —+— 2020 —— 2021

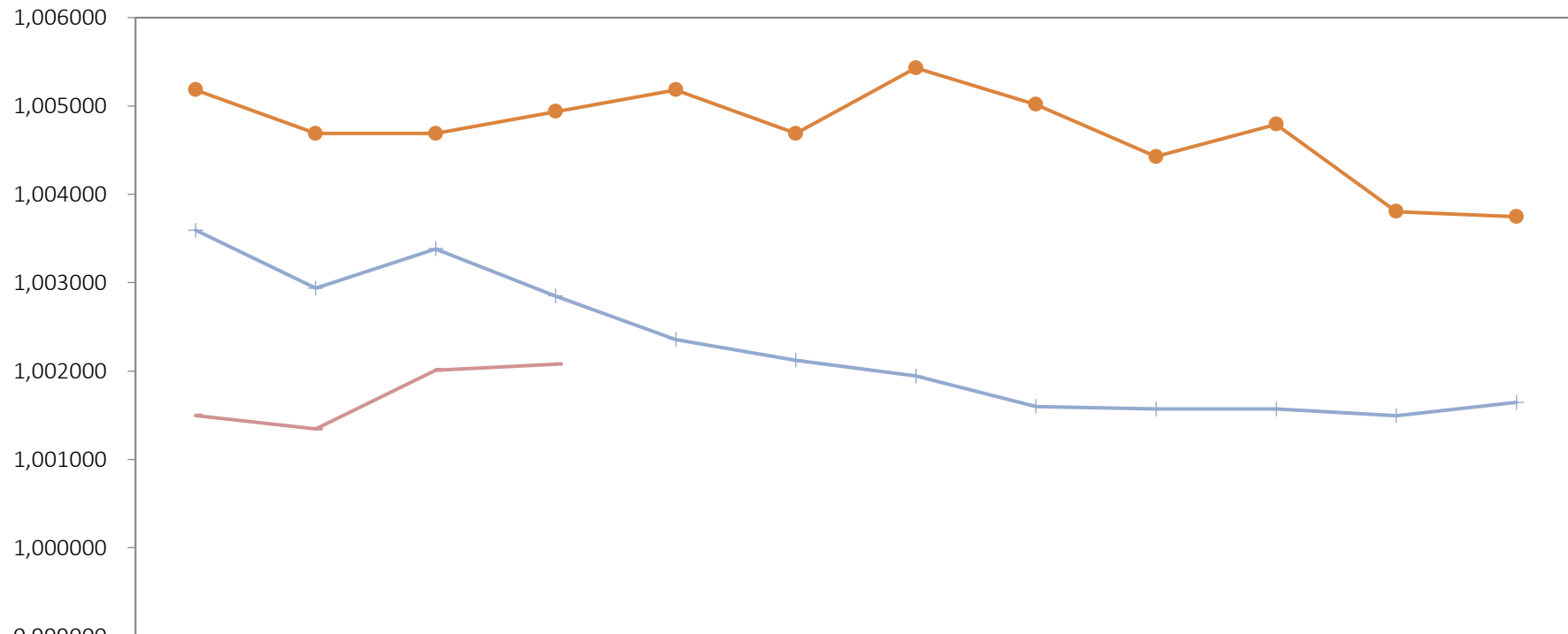

	Jan	Fev	Mar	Abr	Mai	Jun	Jul	Ago	Set	Out	Nov	Dez
—●— 2019	1,005183	1,004688	1,004688	1,004936	1,005183	1,004688	1,005430	1,005017	1,004428	1,004793	1,003804	1,003747
—+— 2020	1,003595	1,002937	1,003384	1,002849	1,002358	1,002123	1,001943	1,001599	1,001570	1,001570	1,001495	1,001644
— 2021	1,001495	1,001345	1,002011	1,002078								



ASSOCIAÇÃO BRASILEIRA DE PROTEÍNA ANIMAL

Equipe:

Ricardo Santin

Presidente

Luís Rua

Diretor de Mercados

Marcelo Oliveira

Chefe de Comunicação

Laiz Foltran

Analista de Relações de Mercado

Gabriel Morelli

Analista de Relações de Mercado

Vitória Pereira

Assistente de Relações de Mercado