

ABPA

ASSOCIAÇÃO BRASILEIRA DE PROTEÍNA ANIMAL

INFORME ABPA GRÃOS

ANO 9 / NÚMERO 284
26 maio 21



Já Conhece o ABPA DATA?

O **ABPA DATA** é uma plataforma online na qual os nossos associados podem acessar estatísticas de comércio internacional, informações sobre os principais players mundiais, além de dados de produção da cadeia produtiva.

E tem mais...

Há painéis também sobre a Conjuntura de Mercados e Insumos, e Projeções para o Setor. Lá é possível encontrar informações públicas sobre o comportamento e as expectativas futuras para os produtos do setor e para milho e soja.

Acesse em: <http://abpa-br.org/>

Caso tenham dúvidas, entre em contato com nossa equipe através dos emails:
vitoria.pereira@abpa-br.org | laiz.foltran@abpa-br.org

Exportação Brasileira de Milho

Milho: Exportações Mensais (1.000 toneladas)

| Produção | Mil ton |
|-----------|---------|
| 2018/19 | 100.043 |
| 2019/20 | 102.515 |
| 2020/21** | 106.414 |

3,8%

| Exportações | Mil ton |
|-----------------|---------|
| Fev/20-Abr/20 | 848 |
| Fev/21-Abr/21 | 1.248 |
| Estoque final** | 10.866 |

47%

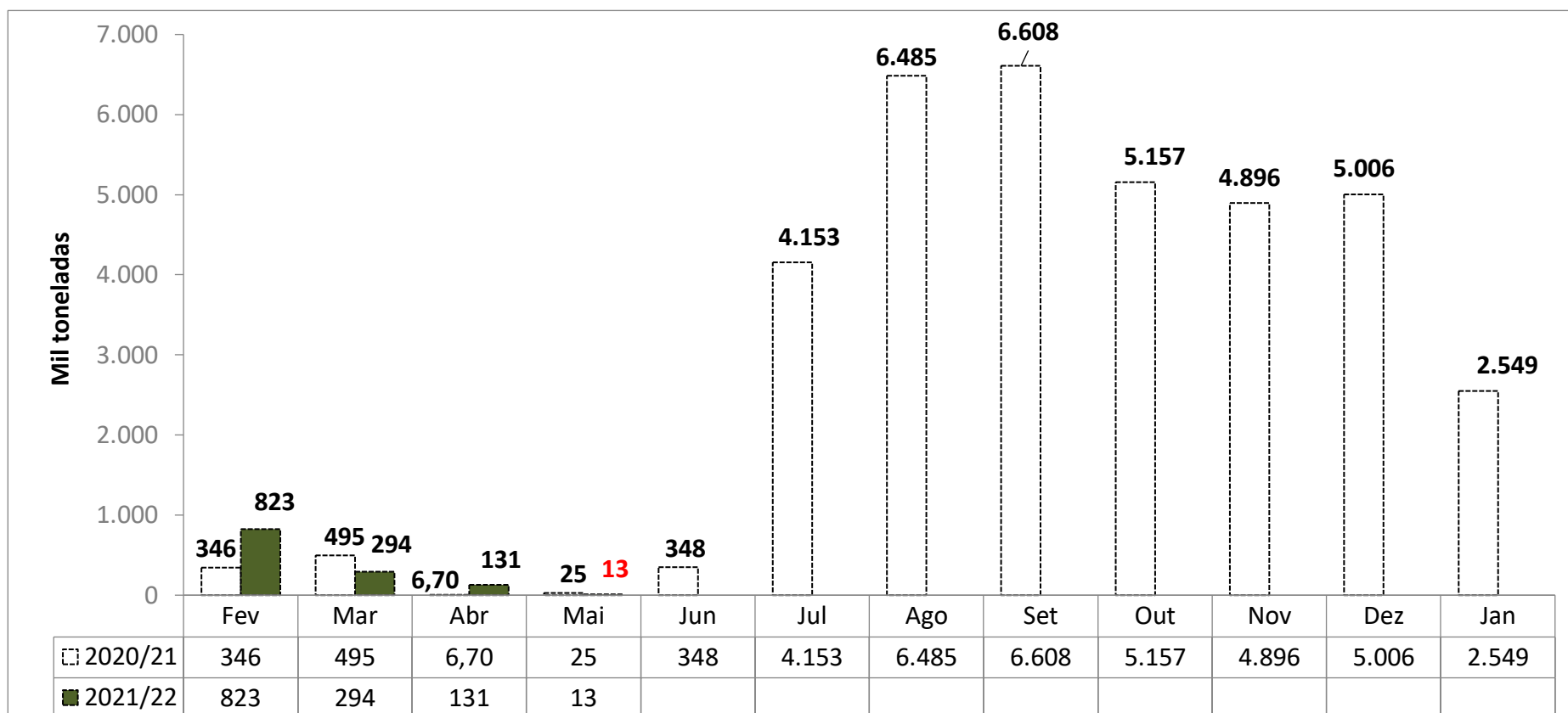

Fonte: SECEX

Levantamento de Safra CONAB

mai/21

[Notícia: MILHO/CEPEA: PREÇOS TÊM COMPORTAMENTOS DISTINTOS DENTRE REGIÕES](#)

| MILHO | | | | | | |
|--|---------|---------|---------|---------|------------------|------|
| Balanco Oferta e Demanda (mil toneladas) | | | | | | |
| SAFRA | 2016/17 | 2017/18 | 2018/19 | 2019/20 | 2020/21* | Var. |
| | | | | | Previsão de Maio | |
| ESTOQUE INICIAL | 5.232 | 15.877 | 14.582 | 10.189 | 10.602 | 4% |
| PRODUÇÃO | 97.843 | 80.710 | 100.043 | 102.515 | 106.414 | 3,8% |
| IMPORTAÇÃO | 953 | 901 | 1.596 | 1.453 | 1.000 | -31% |
| SUPRIMENTO | 104.027 | 99.203 | 116.221 | 114.158 | 118.016 | 3,4% |
| CONSUMO | 57.337 | 59.162 | 64.958 | 68.663 | 72.150 | 5% |
| EXPORTAÇÃO | 30.813 | 23.742 | 41.074 | 34.893 | 35.000 | 0,3% |
| ESTOQUE FINAL | 15.877 | 14.582 | 10.189 | 10.602 | 10.866 | 2% |

Fonte: CONAB

Importações Brasileiras de Milho*

* Dados de importação da Argentina em Fev, Jun, Ago, Set e Out de 2020, e Fev, Mar e Abr 2021, bem como os dados de importação da África do Sul em Out de 2020 e Fev 2021 apresentaram divergência de produtos categorizados na NCM de milho em grão, exceto para sementeira. Desconsideramos importação de milho destas origens nestes períodos.

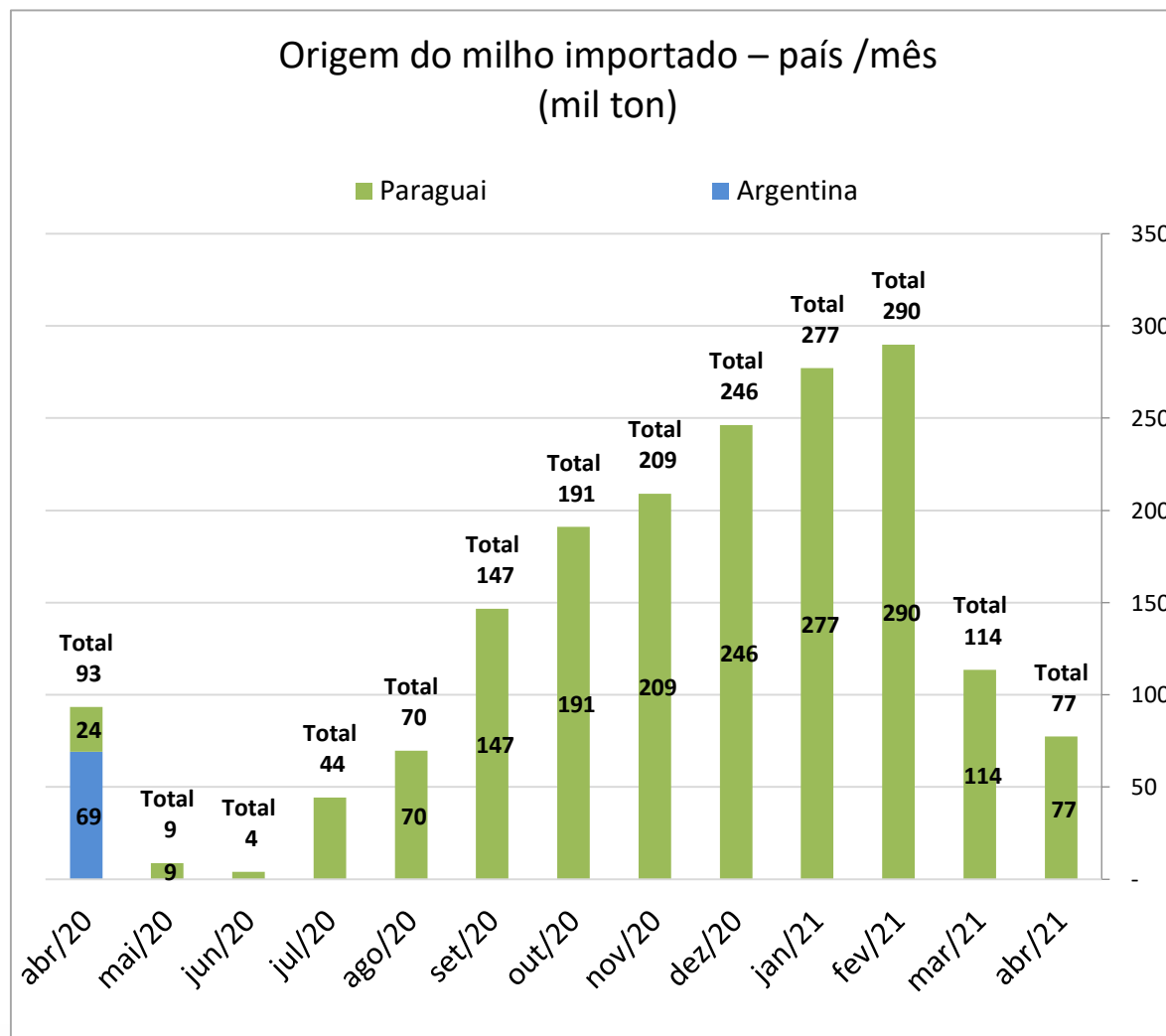

| Importação Brasileira de Milho | | | |
|--------------------------------|------------|------------|------------|
| (mil ton) | | | |
| | 2020 | 2021 | Var |
| Jan | 196 | 277 | 41% |
| Fev | 88 | 290 | 231% |
| Mar | 74 | 114 | 54% |
| Abr | 93 | 77 | -17% |
| Mai | 9 | | |
| Jun | 4 | | |
| Jul | 44 | | |
| Ago | 70 | | |
| Set | 147 | | |
| Out | 191 | | |
| Nov | 209 | | |
| Dez | 246 | | |
| Jan-Abr | 451 | 758 | 68% |

Importações Brasileiras de Milho*

* Dados de importação da Argentina em Fev, Jun, Ago, Set e Out de 2020, e Fev, Mar e Abr 2021, bem como os dados de importação da África do Sul em Out de 2020 e Fev 2021, apresentaram divergência de produtos categorizados na NCM de milho em grão, exceto para semeadura.

Desconsideramos importação de milho destas origens nestes períodos.

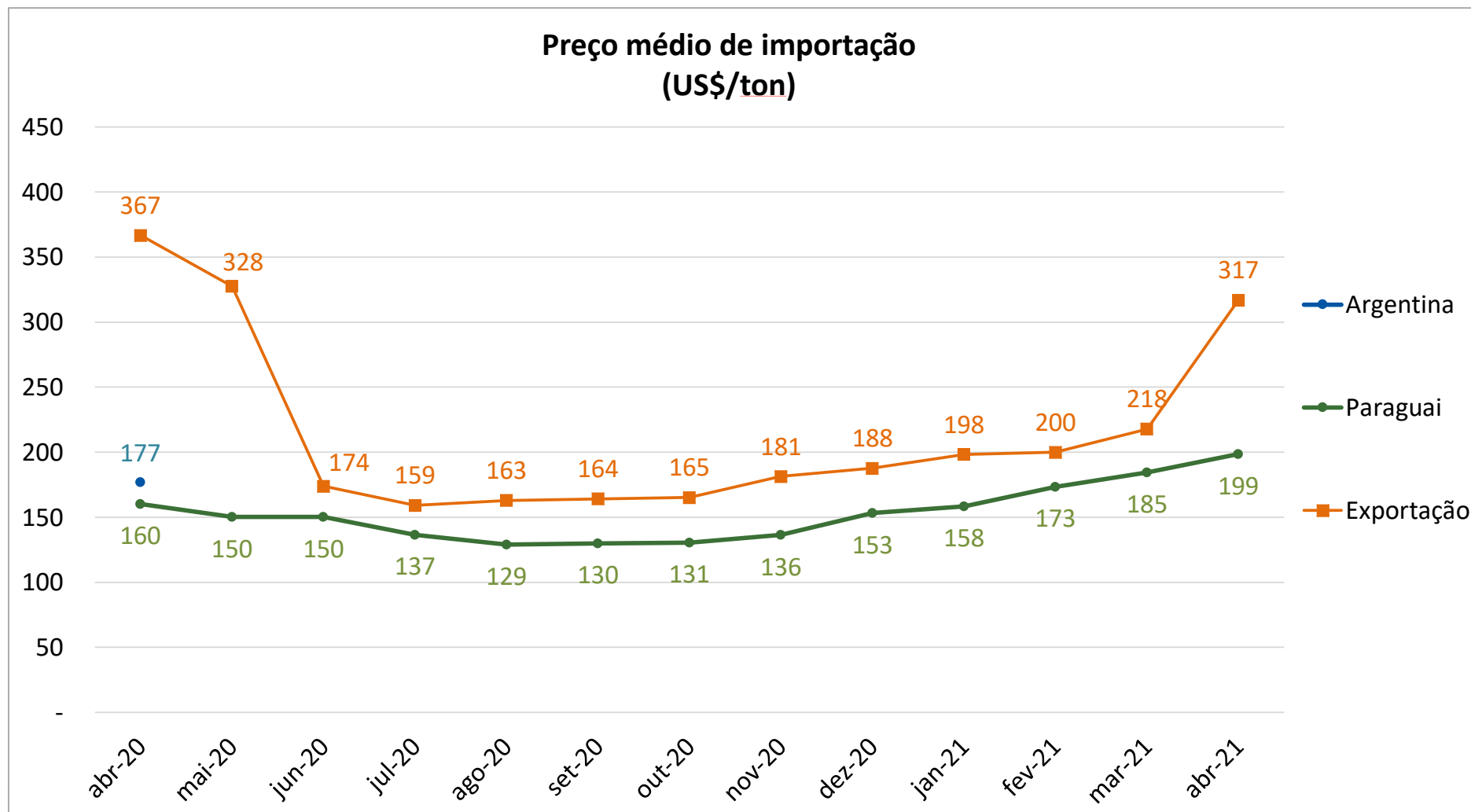

Exportação Brasileira de Farelo de Soja

Farelo de Soja: Exportações Mensais (1.000 toneladas)

| Produção | Mil ton |
|----------|---------|
| 2018 | 33.185 |
| 2019 | 33.477 |
| 2020** | 36.021 |

7,6%

| Exportações | Mil ton |
|-----------------|---------|
| Jan/20-Abr/20 | 5.115 |
| Jan/21-Abr/21 | 4.920 |
| Estoque final** | 2.894 |

-3,8%

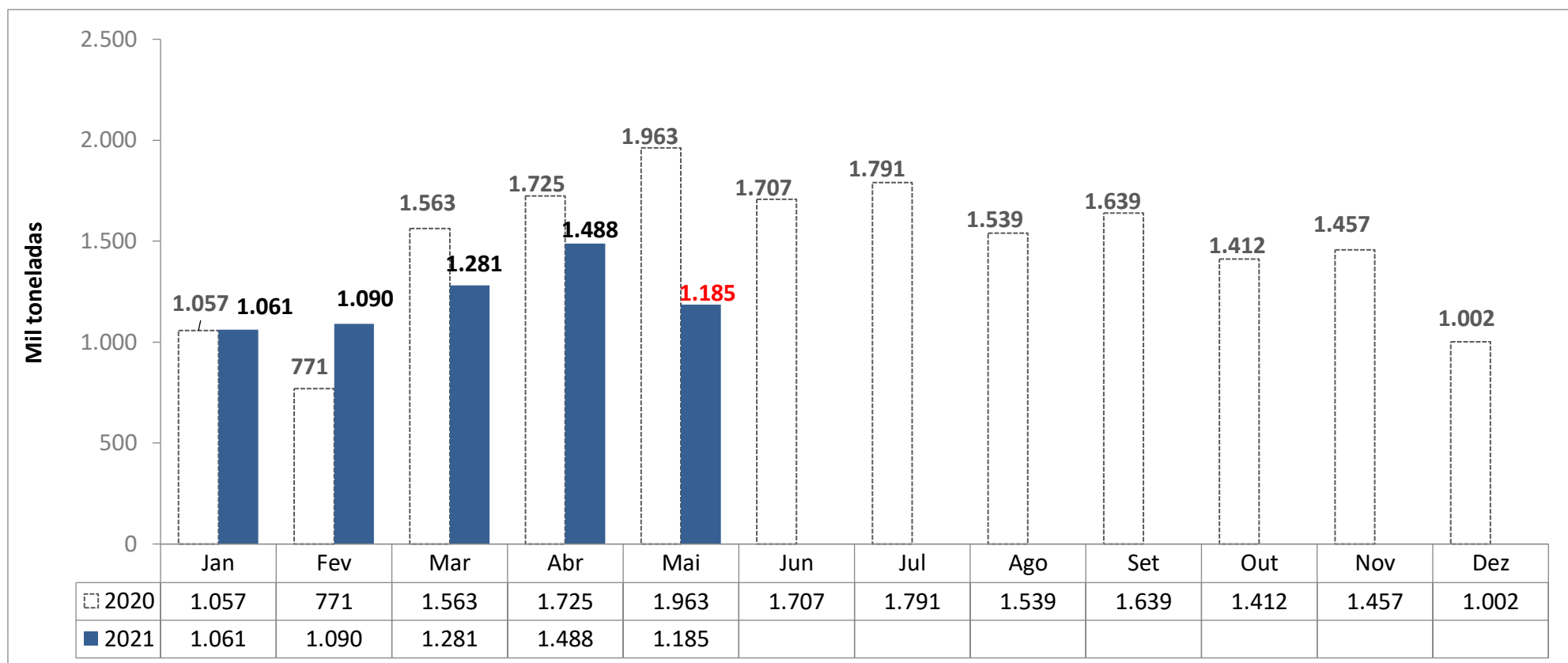

Levantamento de Safra Complexo Soja

Abril 2021

ABIOVE

| FARELO DE SOJA | | | | | | |
|--|--------|--------|--------|--------|-------------------|-------|
| Balanço Oferta e Demanda (mil toneladas) - Ano Civil | | | | | | |
| SAFRA | 2017 | 2018 | 2019 | 2020 | 2021* | Var. |
| | | | | | Previsão de Abril | |
| ESTOQUE INICIAL | 1.233 | 2.144 | 1.785 | 1.338 | 1.473 | 10% |
| PRODUÇÃO | 31.577 | 33.185 | 33.477 | 36.021 | 35.921 | -0,3% |
| IMPORTAÇÃO | 2 | 0,2 | 3 | 5 | 0 | -100% |
| EXPORTAÇÃO | 14.177 | 16.670 | 16.682 | 16.938 | 17.100 | 1% |
| CONSUMO | 16.491 | 16.874 | 17.246 | 18.952 | 17.400 | -8% |
| ESTOQUE FINAL | 2.144 | 1.785 | 1.338 | 1.473 | 2.894 | 96% |

Fonte: ABIOVE



*atualizado com o relatório de balanço de oferta/demanda de Abril de 2021

Exportação Brasileira de Soja em Grão

Soja: Exportações Mensais (1.000 toneladas)

| Produção | Mil ton |
|----------|---------|
| 2018 | 123.081 |
| 2019 | 120.751 |
| 2020** | 127.989 |

6,0%

| Exportações | Mil ton |
|-----------------|---------|
| Jan/20-Abr/20 | 34.557 |
| Jan/21-Abr/21 | 33.821 |
| Estoque final** | 4.621 |

-2,1%

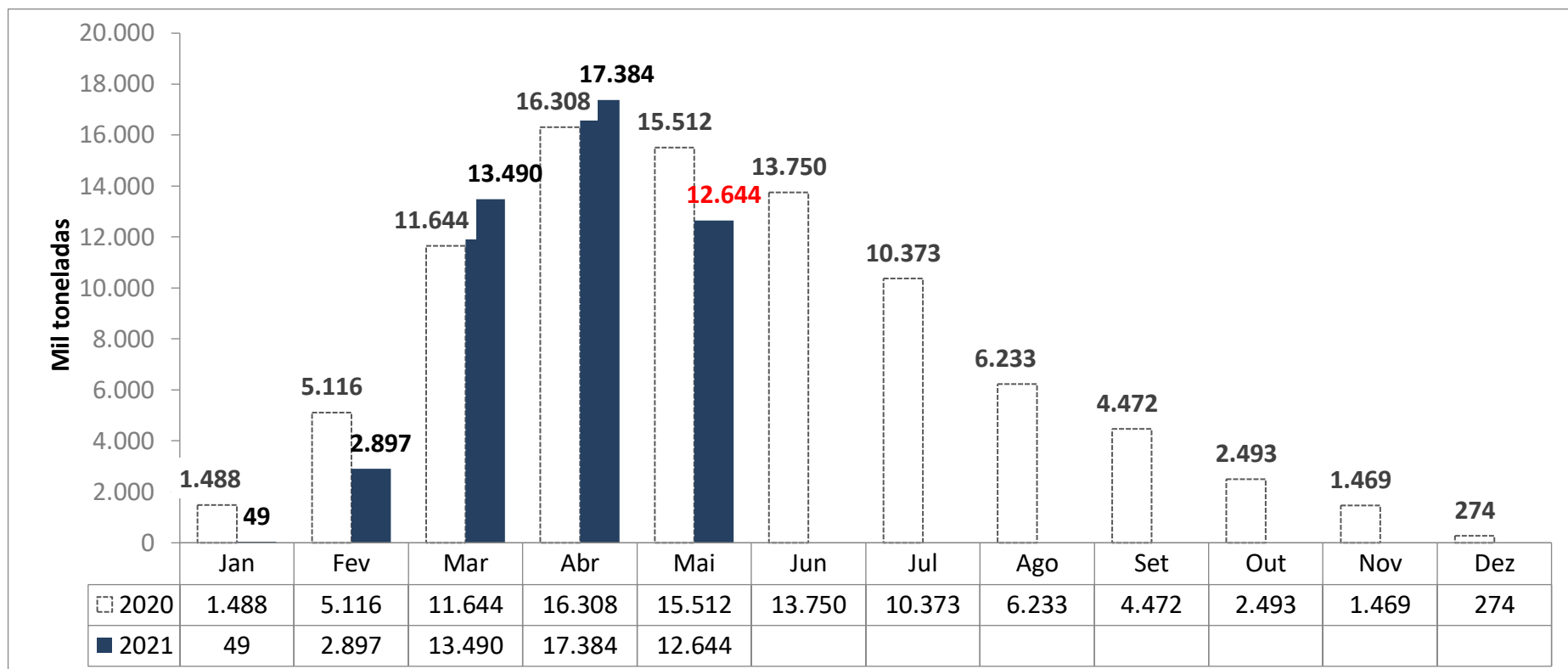

Levantamento de Safra Complexo Soja

Abril 2021

ABIOVE

[Notícia: SOJA/CEPEA: COM AUSÊNCIA DE COMPRADOR, PREÇOS CAEM NO BRASIL](#)

| SOJA EM GRÃO | | | | | | |
|--|---------|---------|---------|---------|----------------------------------|-------------|
| Balanço Oferta e Demanda (mil toneladas) - Ano Civil | | | | | | |
| SAFRA | 2017 | 2018 | 2019 | 2020 | 2021* | Var. |
| | | | | | <small>Previsão de Abril</small> | |
| ESTOQUE INICIAL | 12.659 | 13.712 | 7.032 | 7.224 | 2.910 | -60% |
| PRODUÇÃO | 113.804 | 123.081 | 120.751 | 127.989 | 136.300 | 6,5% |
| IMPORTAÇÃO | 254 | 187 | 144 | 822 | 350 | -57% |
| EXPORTAÇÃO | 68.155 | 83.258 | 74.073 | 82.973 | 84.500 | 2% |
| PROCESSAMENTO | 41.837 | 43.556 | 43.454 | 46.845 | 47.000 | 0,3% |
| ESTOQUE FINAL | 13.712 | 7.032 | 7.224 | 2.910 | 4.621 | 59% |

Fonte: ABIOVE



*atualizado com o relatório de balanço de oferta/demanda de Abril de 2021

Exportação Brasileira de Óleo de Soja

Óleo de Soja: Exportações Mensais (1.000 toneladas)

| Produção | Mil ton |
|----------|---------|
| 2018 | 8.833 |
| 2019 | 8.791 |
| 2020** | 9.557 |

8,7%

| Exportações | Mil ton |
|-----------------|---------|
| Jan/20-Abr/20 | 321 |
| Jan/21-Abr/21 | 535 |
| Estoque final** | 264 |

66,7%

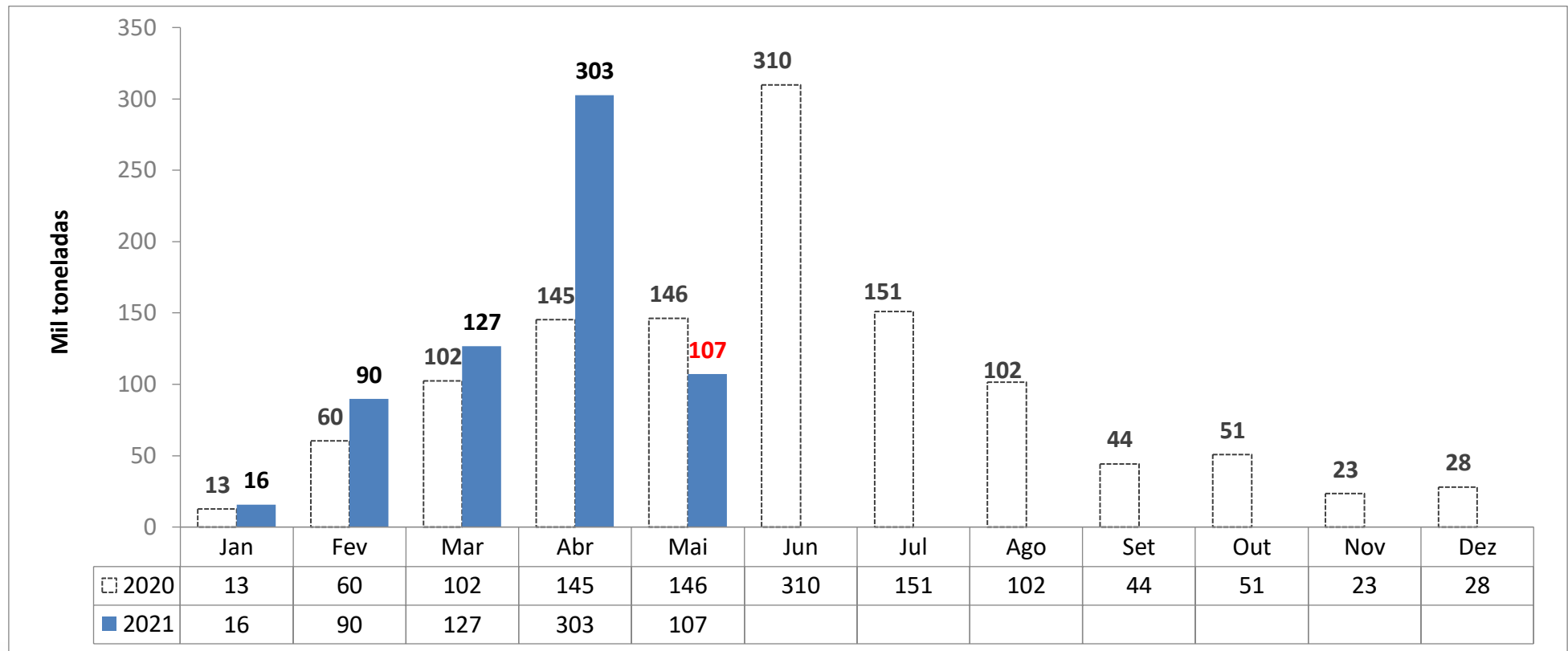

Levantamento de Safra Complexo Soja

Abril 2021

ABIOVE

| ÓLEO DE SOJA | | | | | | |
|--|-------|-------|-------|-------|-------------------|-------|
| Balança Oferta e Demanda (mil toneladas) - Ano Civil | | | | | | |
| SAFRA | 2017 | 2018 | 2019 | 2020 | 2021* | Var. |
| | | | | | Previsão de Abril | |
| ESTOQUE INICIAL | 356 | 413 | 409 | 299 | 415 | 39% |
| PRODUÇÃO | 8.433 | 8.833 | 8.791 | 9.557 | 9.499 | -0,6% |
| IMPORTAÇÃO | 58 | 35 | 48 | 199 | 250 | 25% |
| EXPORTAÇÃO | 1.343 | 1.415 | 1.041 | 1.110 | 700 | -37% |
| CONSUMO | 7.091 | 7.458 | 7.909 | 8.530 | 9.200 | 8% |
| ESTOQUE FINAL | 413 | 409 | 299 | 415 | 264 | -36% |

Fonte: ABIOVE



*atualizado com o relatório de balanço de oferta/demanda de Abril de 2021

Preço Médio do Milho semi-duro atacado (R\$/sc 60Kg)

| Praça | Maio 2020 | Maio 2021* | Variação % | Média (Jan-Mai 2020) | Média (Jan-Mai 2021) | Variação % |
|------------------------|-----------|------------|---------------|----------------------|----------------------|--------------|
| Chapecó(SC) | 48,672 | 102,781 | 111,2% | 48,591 | 92,161 | 89,7% |
| Recife (PE) | 58,618 | 103,120 | 75,9% | 59,391 | 92,123 | 55,1% |
| Campinas (SP) | 50,063 | 101,252 | 102,3% | 52,708 | 91,349 | 73,3% |
| Campos Novos (SC) | 48,098 | 101,828 | 111,7% | 48,934 | 90,810 | 85,6% |
| Cascavel(PR) | 45,881 | 101,874 | 122,0% | 46,034 | 89,241 | 93,9% |
| Sudoeste (PR) | 45,759 | 102,922 | 124,9% | 45,942 | 89,076 | 93,9% |
| Mogiana (SP) | 47,290 | 97,570 | 106,3% | 48,691 | 88,718 | 82,2% |
| Sorocabana(SP) | 48,192 | 99,840 | 107,2% | 49,585 | 87,769 | 77,0% |
| Passo Fundo (RS) | 45,002 | 99,365 | 120,8% | 46,387 | 87,637 | 88,9% |
| Ponta Grossa (PR) | 44,931 | 101,122 | 125,1% | 45,919 | 87,138 | 89,8% |
| Norte (PR) | 45,214 | 99,705 | 120,5% | 45,286 | 87,125 | 92,4% |
| Triângulo Mineiro (MG) | 43,678 | 98,021 | 124,4% | 47,272 | 84,195 | 78,1% |
| Rio Verde(GO) | 40,818 | 94,441 | 131,4% | 44,580 | 81,272 | 82,3% |
| Unai (MG) | 40,563 | 92,990 | 129,2% | 45,274 | 79,942 | 76,6% |
| Barreiras (BA) | 39,804 | 84,468 | 112,2% | 44,904 | 72,324 | 61,1% |
| Sorriso(MT) | 33,987 | 80,729 | 137,5% | 37,394 | 70,957 | 89,8% |

MILHO - semi-duro no atacado - preço médio mensal

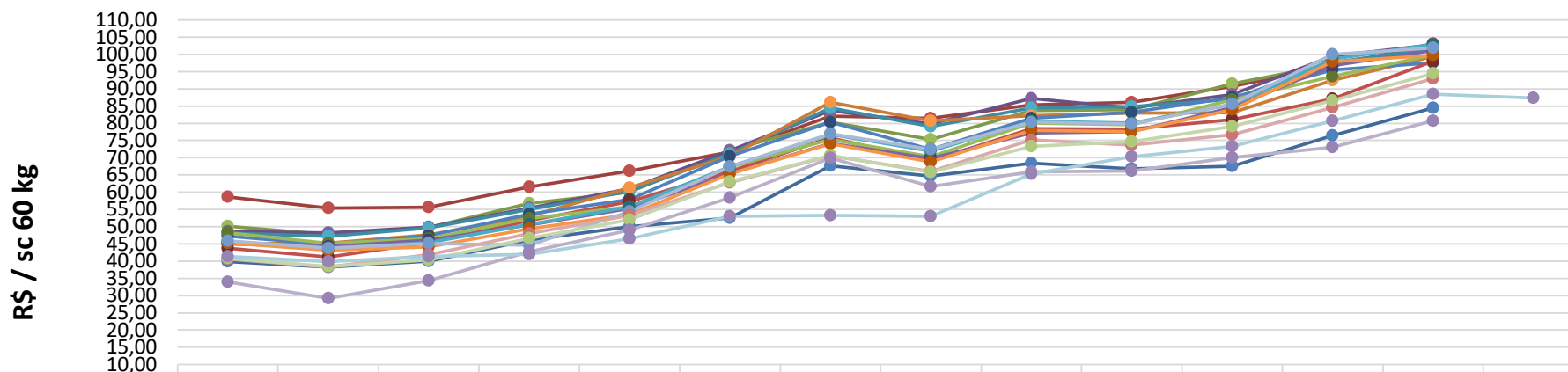

| | mai/20 | jun/20 | jul/20 | ago/20 | set/20 | out/20 | nov/20 | dez/20 | jan/21 | fev/21 | mar/21 | abr/21 | mai/21 | jul/21* |
|------------------------|--------|--------|--------|--------|--------|--------|--------|--------|--------|--------|--------|--------|--------|---------|
| Barreiras (BA) | 39,80 | 38,25 | 39,91 | 46,14 | 50,00 | 52,46 | 67,67 | 64,70 | 68,38 | 66,81 | 67,55 | 76,41 | 84,47 | |
| Recife (PE) | 58,62 | 55,40 | 55,68 | 61,48 | 66,18 | 71,72 | 82,02 | 81,44 | 85,32 | 86,12 | 90,73 | 96,58 | 103,12 | |
| Campinas (SP) | 50,06 | 47,72 | 49,70 | 56,74 | 60,06 | 72,22 | 80,31 | 75,33 | 83,65 | 83,89 | 91,51 | 97,15 | 101,25 | |
| Chapecó(SC) | 48,67 | 48,19 | 49,92 | 55,36 | 60,98 | 72,06 | 83,74 | 79,82 | 87,16 | 84,49 | 88,29 | 99,49 | 102,78 | |
| Campos Novos (SC) | 48,10 | 47,19 | 49,67 | 55,03 | 60,30 | 71,16 | 84,46 | 79,07 | 84,40 | 84,82 | 87,00 | 97,63 | 101,83 | |
| Passo Fundo (RS) | 45,00 | 45,23 | 47,62 | 53,06 | 61,25 | 70,43 | 86,03 | 80,74 | 82,23 | 82,90 | 83,12 | 92,53 | 99,37 | |
| Mogiana (SP) | 47,29 | 44,82 | 47,37 | 53,57 | 57,87 | 70,43 | 80,33 | 72,44 | 81,48 | 83,15 | 87,43 | 95,50 | 97,57 | |
| Triangulo Mineiro (MG) | 43,68 | 41,19 | 45,31 | 51,81 | 57,22 | 66,09 | 75,75 | 69,03 | 78,43 | 78,31 | 81,07 | 87,09 | 98,02 | |
| Sorocabana(SP) | 48,19 | 45,16 | 46,54 | 52,34 | 55,77 | 67,34 | 75,32 | 70,31 | 80,07 | 79,52 | 86,89 | 93,65 | 99,84 | |
| Ponta Grossa (PR) | 44,93 | 44,18 | 46,17 | 50,52 | 55,29 | 65,39 | 74,14 | 69,77 | 77,23 | 77,54 | 84,58 | 96,74 | 101,12 | |
| Sudoeste (PR) | 45,76 | 43,69 | 45,37 | 50,68 | 55,73 | 67,37 | 76,82 | 71,89 | 80,51 | 80,07 | 85,48 | 98,59 | 102,92 | |
| Norte (PR) | 45,21 | 43,15 | 44,13 | 49,35 | 53,55 | 65,32 | 74,07 | 68,77 | 77,98 | 77,54 | 83,96 | 97,84 | 99,71 | |
| Cascavel(PR) | 45,88 | 43,77 | 45,10 | 44,64 | 54,39 | 67,46 | 76,88 | 72,38 | 80,34 | 79,86 | 85,63 | 100,00 | 101,87 | |
| Unai (MG) | 40,56 | 38,30 | 41,85 | 48,02 | 53,26 | 62,83 | 70,52 | 66,05 | 75,24 | 73,63 | 76,67 | 84,60 | 92,99 | |
| Rio Verde(GO) | 40,82 | 38,42 | 40,41 | 46,66 | 52,04 | 62,97 | 70,63 | 65,74 | 73,25 | 74,70 | 79,03 | 86,59 | 94,44 | |
| Sorriso(MT) | 33,99 | 29,18 | 34,37 | 42,79 | 48,94 | 58,44 | 69,91 | 61,69 | 65,96 | 66,16 | 70,02 | 73,05 | 80,73 | |
| CBOT | 41,41 | 39,84 | 41,37 | 41,97 | 46,55 | 53,05 | 53,29 | 53,04 | 65,24 | 70,33 | 73,27 | 80,76 | 88,44 | 87,39 |

MILHO - semi-duro no atacado - preço diário

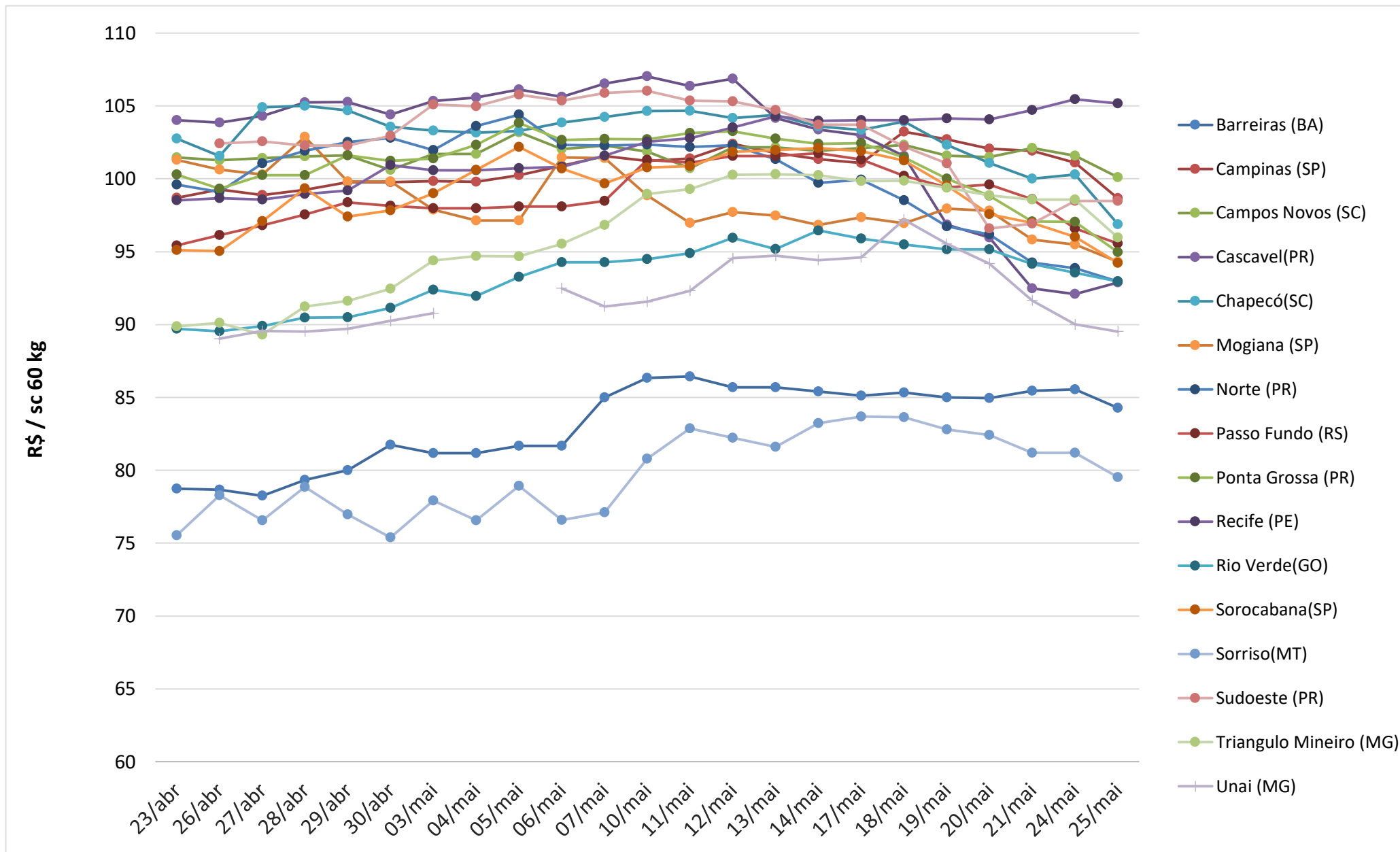

Preço Médio do Farelo de Soja (R\$/ton)** - FOB origem

| Praça | Maio 2020 | Maio 2021* | Variação % | Média (Jan-Mai 2020) | Média (Jan-Mai 2021) | Variação % |
|------------------------|-----------|------------|---------------|----------------------|----------------------|---------------|
| Maringá(PR) | 1.779,28 | 2.571,75 | 44,54% | 1.543,83 | 2.882,28 | 86,70% |
| Oeste(PR) | 1.744,22 | 2.491,59 | 42,85% | 1.489,58 | 2.763,46 | 85,52% |
| Ponta Grossa(PR) | 1.784,55 | 2.455,15 | 37,58% | 1.564,21 | 2.689,08 | 71,91% |
| Mogiana (SP) | 1.775,49 | 2.539,24 | 43,02% | 1.536,10 | 2.657,56 | 73,01% |
| Campinas(SP) | 1.684,58 | 2.515,56 | 49,33% | 1.509,49 | 2.656,30 | 75,97% |
| Chapecó (SC) | 1.701,13 | 2.458,73 | 44,54% | 1.479,00 | 2.646,13 | 78,91% |
| Barreiras (BA) | 1.628,42 | 2.670,82 | 64,01% | 1.412,03 | 2.641,55 | 87,08% |
| Ijuí (RS) | 1.731,72 | 2.362,35 | 36,42% | 1.500,47 | 2.602,12 | 73,42% |
| Passo Fundo (RS) | 1.756,87 | 2.344,90 | 33,47% | 1.523,77 | 2.599,32 | 70,59% |
| Campo Grande (MS) | 1.678,32 | 2.420,58 | 44,23% | 1.437,03 | 2.587,29 | 80,04% |
| Triângulo Mineiro (MG) | 1.660,32 | 2.366,34 | 42,52% | 1.438,66 | 2.530,17 | 75,87% |
| Rondonópolis (MT) | 1.656,83 | 2.413,09 | 45,64% | 1.440,47 | 2.430,66 | 68,74% |
| Rio Verde (GO) | 1.561,00 | 2.227,75 | 42,71% | 1.363,55 | 2.418,84 | 77,39% |

FARELO DE SOJA - na fábrica - preço médio mensal

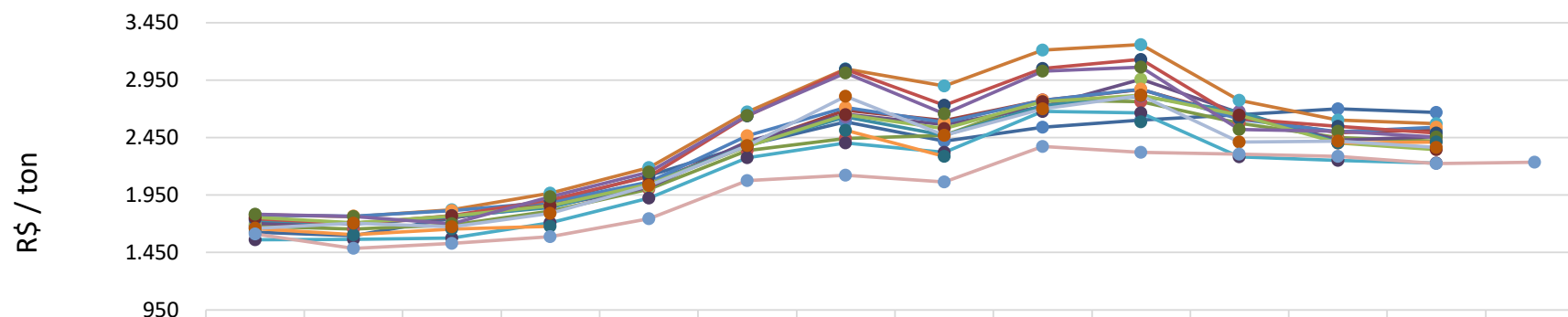

| | mai/20 | jun/20 | jul/20 | ago/20 | set/20 | out/20 | nov/20 | dez/20 | jan/21 | fev/21 | mar/21 | abr/21 | mai/21 | jul/21* |
|------------------------|--------|--------|--------|--------|--------|--------|--------|--------|--------|--------|--------|--------|--------|---------|
| Barreiras (BA) | 1.628 | 1.596 | 1.749 | 1.894 | 2.117 | 2.385 | 2.589 | 2.419 | 2.539 | 2.605 | 2.651 | 2.701 | 2.671 | |
| Campinas(SP) | 1.685 | 1.707 | 1.752 | 1.885 | 2.054 | 2.392 | 2.690 | 2.601 | 2.775 | 2.869 | 2.631 | 2.495 | 2.516 | |
| Campo Grande (MS) | 1.678 | 1.654 | 1.690 | 1.811 | 2.001 | 2.337 | 2.444 | 2.470 | 2.778 | 2.763 | 2.574 | 2.452 | 2.421 | |
| Chapecó (SC) | 1.701 | 1.706 | 1.758 | 1.854 | 2.018 | 2.415 | 2.653 | 2.563 | 2.721 | 2.958 | 2.666 | 2.427 | 2.459 | |
| Ijuí (RS) | 1.732 | 1.698 | 1.765 | 1.842 | 2.051 | 2.381 | 2.632 | 2.470 | 2.726 | 2.811 | 2.677 | 2.408 | 2.362 | |
| Maringá(PR) | 1.779 | 1.762 | 1.824 | 1.967 | 2.189 | 2.672 | 3.047 | 2.899 | 3.213 | 3.260 | 2.773 | 2.601 | 2.572 | |
| Mogiana (SP) | 1.775 | 1.766 | 1.816 | 1.890 | 2.065 | 2.465 | 2.714 | 2.582 | 2.775 | 2.871 | 2.612 | 2.501 | 2.539 | |
| Oeste(PR) | 1.744 | 1.700 | 1.770 | 1.906 | 2.112 | 2.638 | 3.044 | 2.733 | 3.051 | 3.132 | 2.613 | 2.549 | 2.492 | |
| Passo Fundo (RS) | 1.757 | 1.709 | 1.766 | 1.859 | 2.045 | 2.373 | 2.649 | 2.528 | 2.762 | 2.819 | 2.644 | 2.403 | 2.345 | |
| Ponta Grossa(PR) | 1.785 | 1.763 | 1.700 | 1.934 | 2.151 | 2.642 | 3.014 | 2.658 | 3.029 | 3.064 | 2.522 | 2.505 | 2.455 | |
| Rio Verde (GO) | 1.561 | 1.564 | 1.578 | 1.709 | 1.924 | 2.276 | 2.404 | 2.323 | 2.679 | 2.666 | 2.285 | 2.253 | 2.228 | |
| Rondonópolis (MT) | 1.657 | 1.605 | 1.656 | 1.678 | | | 2.515 | 2.288 | | 2.589 | | 2.404 | 2.413 | |
| Triangulo Mineiro (MG) | 1.660 | 1.704 | 1.673 | 1.789 | 2.032 | 2.379 | 2.810 | 2.471 | 2.701 | 2.817 | 2.413 | 2.418 | 2.366 | |
| CBOT | 1.610 | 1.486 | 1.530 | 1.588 | 1.743 | 2.077 | 2.122 | 2.064 | 2.373 | 2.322 | 2.305 | 2.286 | 2.224 | 2.234 |



*A praça de Rondonópolis (MT) não apresentou dados a serem computados nos meses de setembro e outubro de 2020, e janeiro e março de 2021

*Sem ICMS, à vista

Fonte: Agência Estado (CEPEA – ESALQ/USP), atualização até dia 25/05/2021

*futuro com fechamento em Julho 2021

FARELO DE SOJA - na fábrica - preço diário

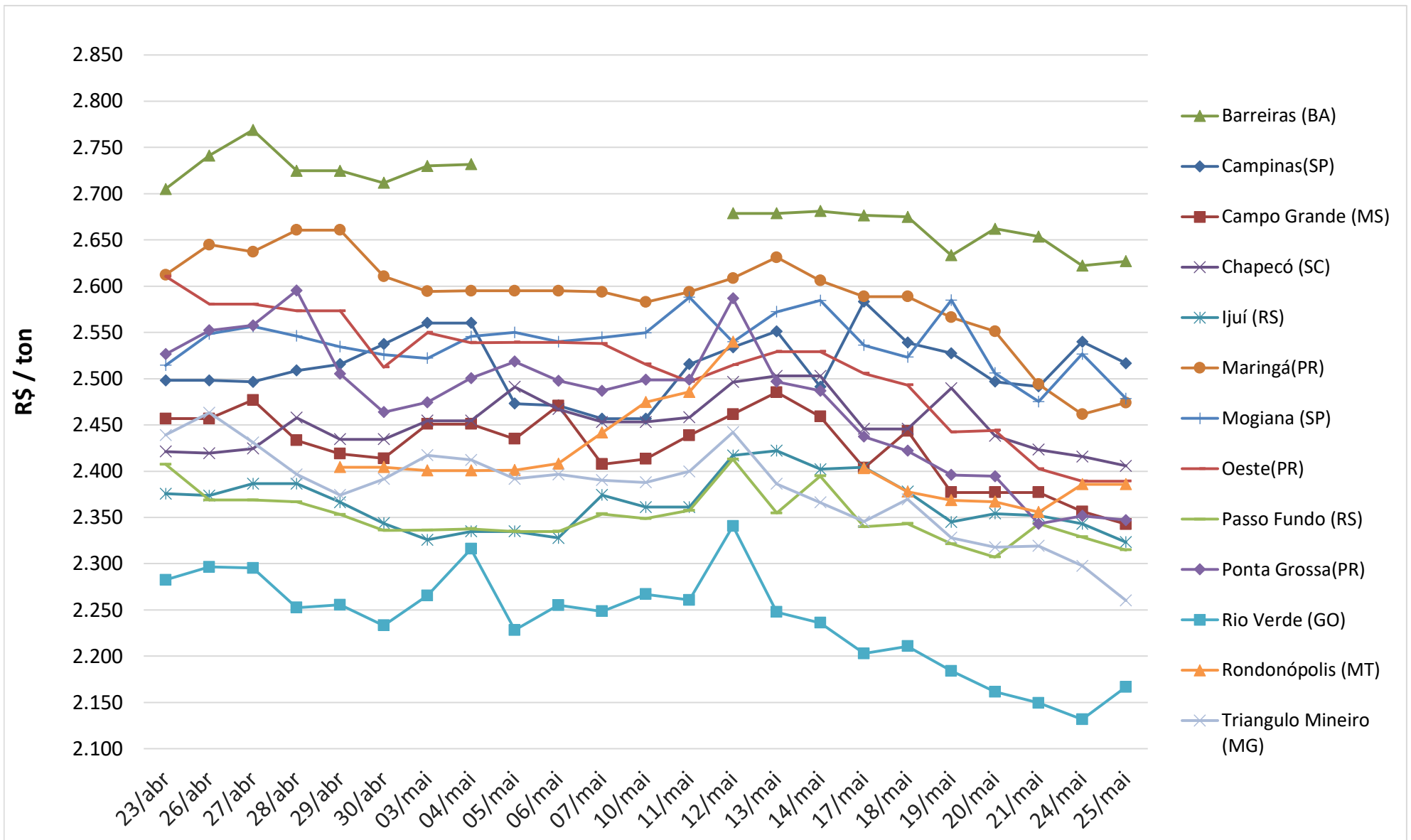

Fonte: Agência Estado (CEPEA – ESALQ/USP), atualização até dia 25/05/2021

Conjuntura Econômica

[Notícia: Dólar recua após Fed minimizar pressão inflacionária; Ibovespa avança](#)

Média da Cotação do Dólar (R\$/US\$)

▲ 2019 ◆ 2020 ■ 2021

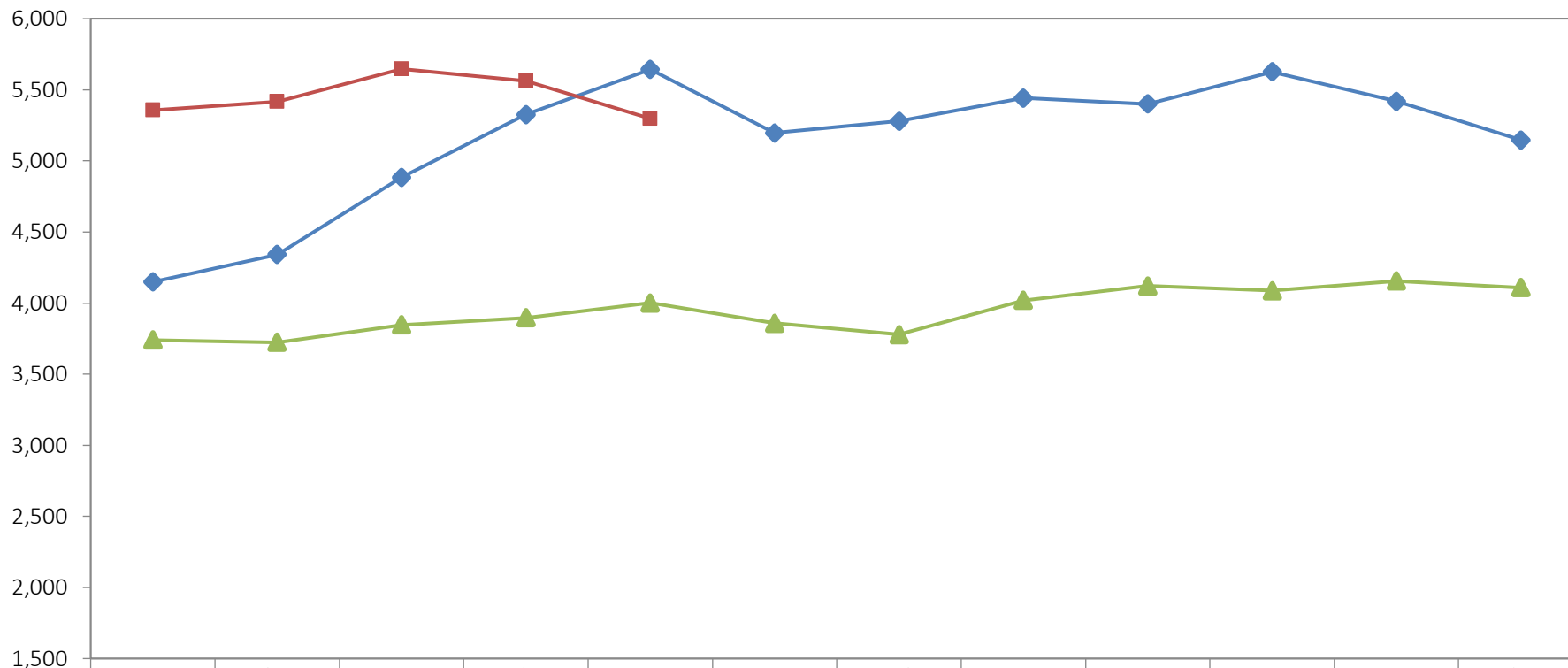

| | jan | fev | mar | abr | mai | jun | jul | ago | set | out | nov | dez |
|--------|-------|-------|-------|-------|-------|-------|-------|-------|-------|-------|-------|-------|
| ▲ 2019 | 3,740 | 3,723 | 3,846 | 3,896 | 4,001 | 3,858 | 3,779 | 4,019 | 4,121 | 4,086 | 4,155 | 4,109 |
| ◆ 2020 | 4,149 | 4,340 | 4,883 | 5,325 | 5,643 | 5,196 | 5,280 | 5,442 | 5,399 | 5,626 | 5,418 | 5,146 |
| ■ 2021 | 5,356 | 5,416 | 5,646 | 5,562 | 5,297 | | | | | | | |

Conjuntura Econômica

Taxa SELIC

—●— 2019 —+— 2020 —— 2021

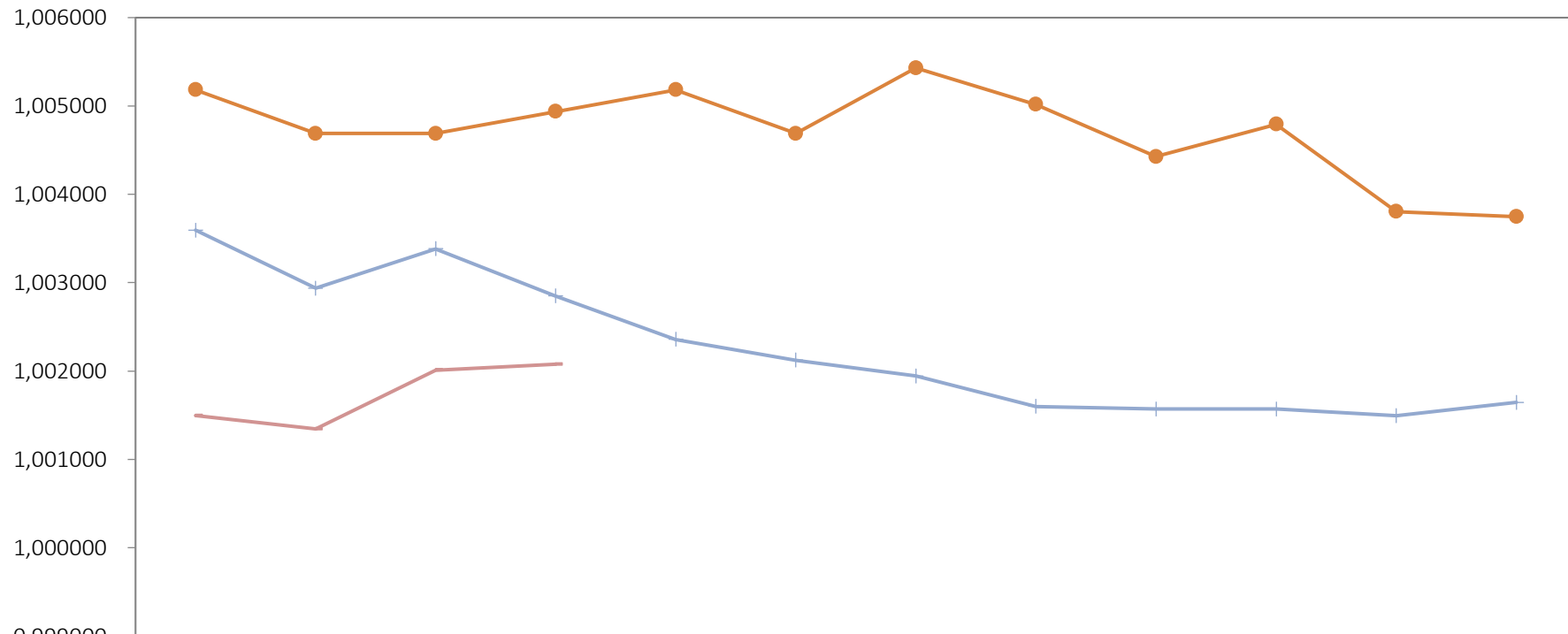

| | Jan | Fev | Mar | Abr | Mai | Jun | Jul | Ago | Set | Out | Nov | Dez |
|----------|----------|----------|----------|----------|----------|----------|----------|----------|----------|----------|----------|----------|
| —●— 2019 | 1,005183 | 1,004688 | 1,004688 | 1,004936 | 1,005183 | 1,004688 | 1,005430 | 1,005017 | 1,004428 | 1,004793 | 1,003804 | 1,003747 |
| —+— 2020 | 1,003595 | 1,002937 | 1,003384 | 1,002849 | 1,002358 | 1,002123 | 1,001943 | 1,001599 | 1,001570 | 1,001570 | 1,001495 | 1,001644 |
| — 2021 | 1,001495 | 1,001345 | 1,002011 | 1,002078 | | | | | | | | |



ASSOCIAÇÃO BRASILEIRA DE PROTEÍNA ANIMAL

Equipe:

Ricardo Santin

Presidente

Luís Rua

Diretor de Mercados

Marcelo Oliveira

Chefe de Comunicação

Laiz Foltran

Analista de Relações de Mercado

Gabriel Morelli

Analista de Relações de Mercado

Vitória Pereira

Assistente de Relações de Mercado