

# ABPA

ASSOCIAÇÃO BRASILEIRA DE PROTEÍNA ANIMAL

## INFORME ABPA GRÃOS

ANO 9 / NÚMERO 289  
29 junho 21



## Já Conhece o ABPA DATA?

O **ABPA DATA** é uma plataforma online na qual os nossos associados podem acessar estatísticas de comércio internacional, informações sobre os principais players mundiais, além de dados de produção da cadeia produtiva.

E tem mais...

Há painéis também sobre a Conjuntura de Mercados e Insumos, e Projeções para o Setor. Lá é possível encontrar informações públicas sobre o comportamento e as expectativas futuras para os produtos do setor e para milho e soja.

Acesse em: <http://abpa-br.org/>

Caso tenham dúvidas, entre em contato com nossa equipe através dos emails:  
[vitoria.pereira@abpa-br.org](mailto:vitoria.pereira@abpa-br.org) | [laiz.foltran@abpa-br.org](mailto:laiz.foltran@abpa-br.org)

# Exportação Brasileira de Milho

Milho: Exportações Mensais (1.000 toneladas)

| Produção  | Mil ton |
|-----------|---------|
| 2018/19   | 100.043 |
| 2019/20   | 102.515 |
| 2020/21** | 96.392  |

-6,0%

| Exportações     | Mil ton |
|-----------------|---------|
| Fev/20-Mai/20   | 873     |
| Fev/21-Mai/21   | 1.262   |
| Estoque final** | 7.645   |

45%

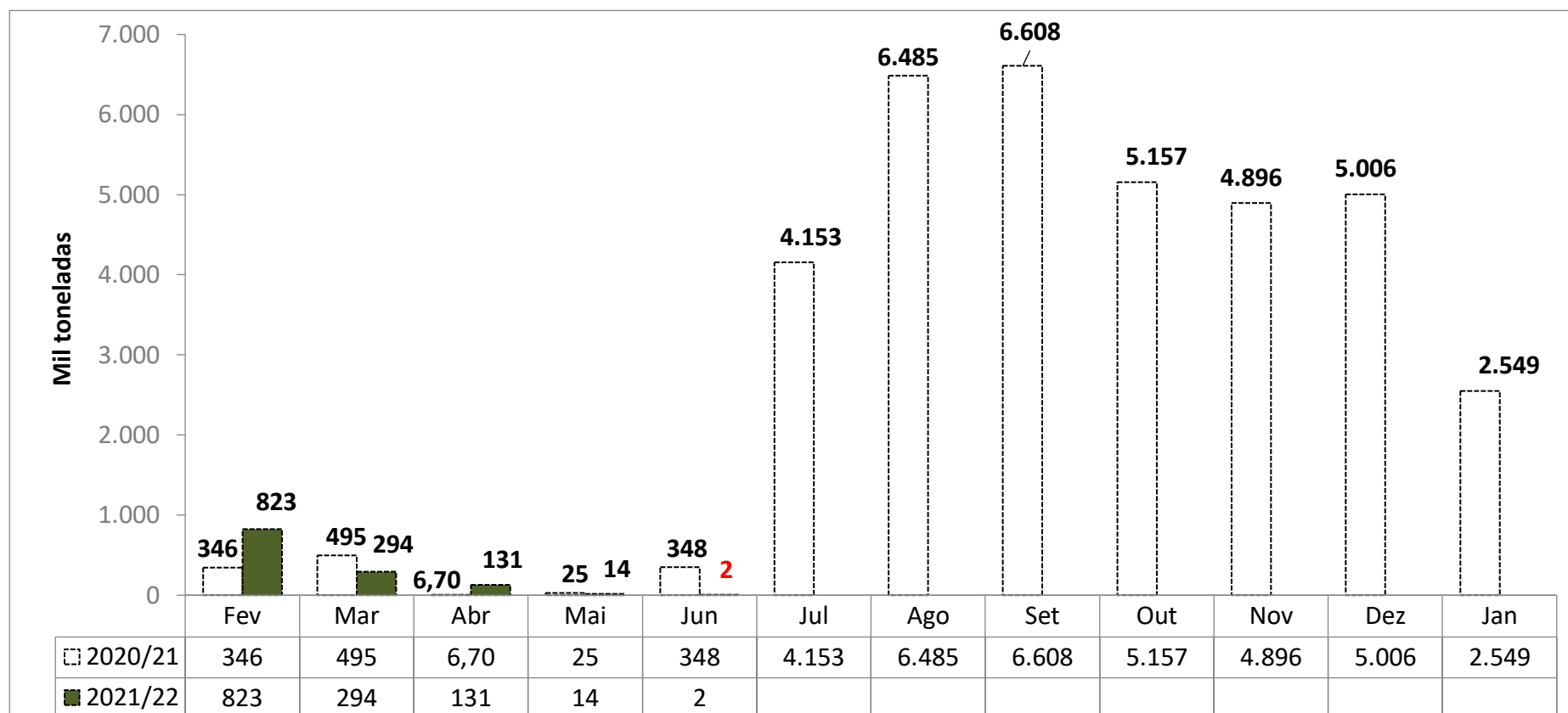

Fonte: SECEX

# Levantamento de Safra CONAB

jun/21

[Notícia: MILHO/CEPEA: INDICADOR RECUA QUASE 14% NA PARCIAL DE JUNHO](#)

| MILHO                                    |         |         |         |         |                   |      |
|--|---------|---------|---------|---------|-------------------|------|
| Balanco Oferta e Demanda (mil toneladas) |         |         |         |         |                   |      |
| SAFRA                                    | 2016/17 | 2017/18 | 2018/19 | 2019/20 | 2020/21*          | Var. |
|  |         |         |         |         | Previsão de Junho |      |
| ESTOQUE INICIAL                          | 5.231   | 15.876  | 14.582  | 10.189  | 10.602            | 4%   |
| PRODUÇÃO                                 | 97.843  | 80.710  | 100.043 | 102.515 | 96.392            | -6%  |
| IMPORTAÇÃO                               | 953     | 901     | 1.596   | 1.453   | 2.300             | 58%  |
| SUPRIMENTO                               | 104.027 | 99.203  | 116.221 | 114.158 | 109.295           | -4%  |
| CONSUMO                                  | 57.337  | 59.162  | 64.958  | 68.663  | 72.150            | 5%   |
| EXPORTAÇÃO                               | 30.813  | 23.742  | 41.074  | 34.893  | 29.500            | -15% |
| ESTOQUE FINAL                            | 15.876  | 14.582  | 10.189  | 10.602  | 7.645             | -28% |

Fonte: CONAB

# Importações Brasileiras de Milho\*

\* Dados de importação da Argentina em Fev, Jun, Ago, Set e Out de 2020, e Fev, Mar, Abr e Maio 2021, bem como os dados de importação da África do Sul em Out de 2020 e Fev 2021 apresentaram divergência de produtos categorizados na NCM de milho em grão, exceto para sementeira.

Desconsideramos importação de milho destas origens nestes períodos.

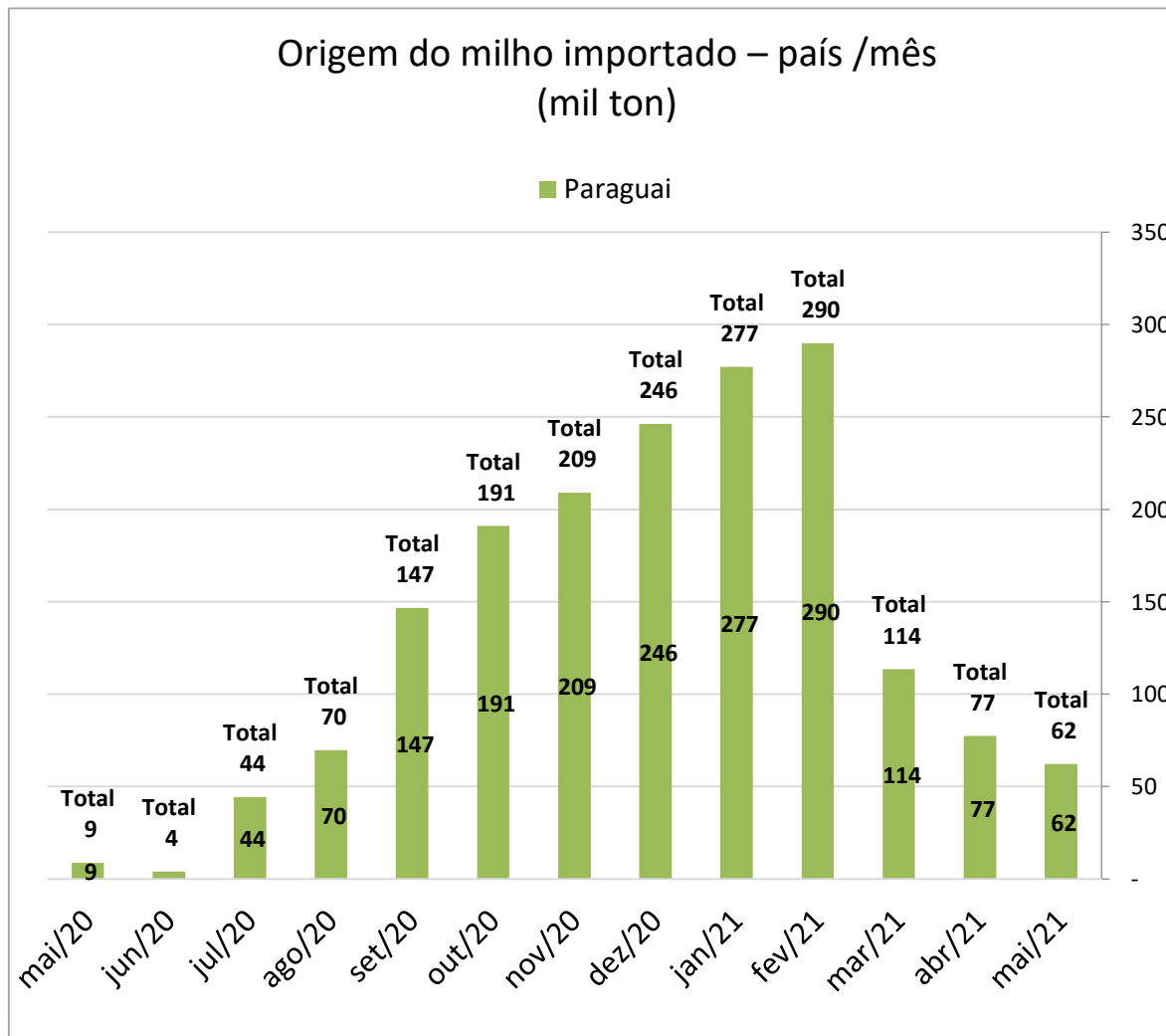

| Importação Brasileira de Milho |            |            |            |
|--------------------------------|------------|------------|------------|
| (mil ton)                      |            |            |            |
|                                | 2020       | 2021       | Var        |
| Jan                            | 196        | 277        | 41%        |
| Fev                            | 88         | 290        | 231%       |
| Mar                            | 74         | 114        | 54%        |
| Abr                            | 93         | 77         | -17%       |
| Mai                            | 9          | 62         | 603%       |
| Jun                            | 4          |            |            |
| Jul                            | 44         |            |            |
| Ago                            | 70         |            |            |
| Set                            | 147        |            |            |
| Out                            | 191        |            |            |
| Nov                            | 209        |            |            |
| Dez                            | 246        |            |            |
| <b>Jan-Mai</b>                 | <b>460</b> | <b>820</b> | <b>78%</b> |

\*Considera apenas milho em grão, exceto para sementeira.

Fonte: SECEX

# Importações Brasileiras de Milho\*

\* Dados de importação da Argentina em Fev, Jun, Ago, Set e Out de 2020, e Fev, Mar, Abr e Maio de 2021, bem como os dados de importação da África do Sul em Out de 2020 e Fev 2021, apresentaram divergência de produtos categorizados na NCM de milho em grão, exceto para semeadura.

Desconsideramos importação de milho destas origens nestes períodos.

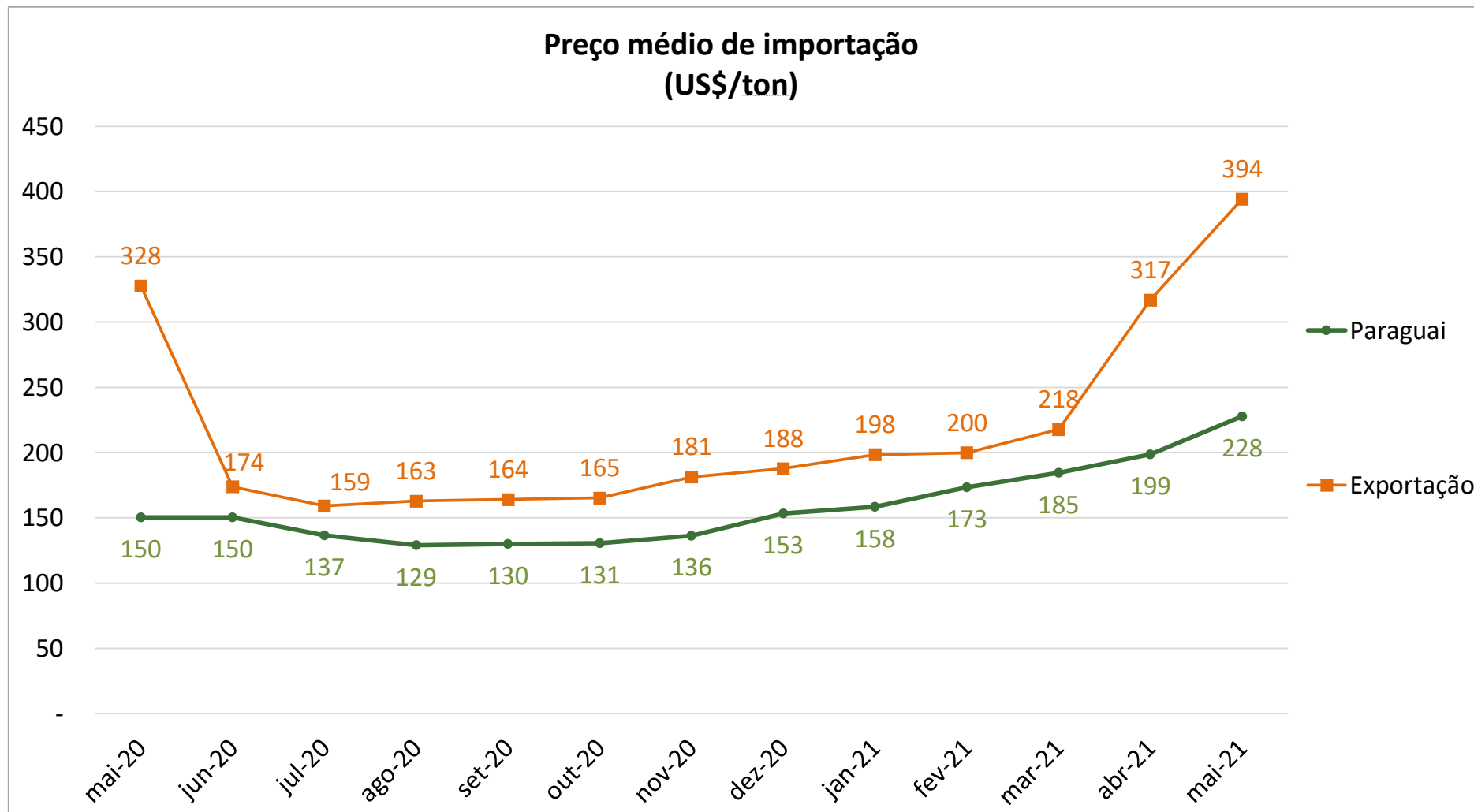

# Exportação Brasileira de Farelo de Soja

Farelo de Soja: Exportações Mensais (1.000 toneladas)

| Produção | Mil ton |
|----------|---------|
| 2018     | 33.185  |
| 2019     | 33.477  |
| 2020**   | 36.021  |

7,6%

| Exportações     | Mil ton |
|-----------------|---------|
| Jan/20-Mai/20   | 7.078   |
| Jan/21-Mai/21   | 6.764   |
| Estoque final** | 2.712   |

-4,4%

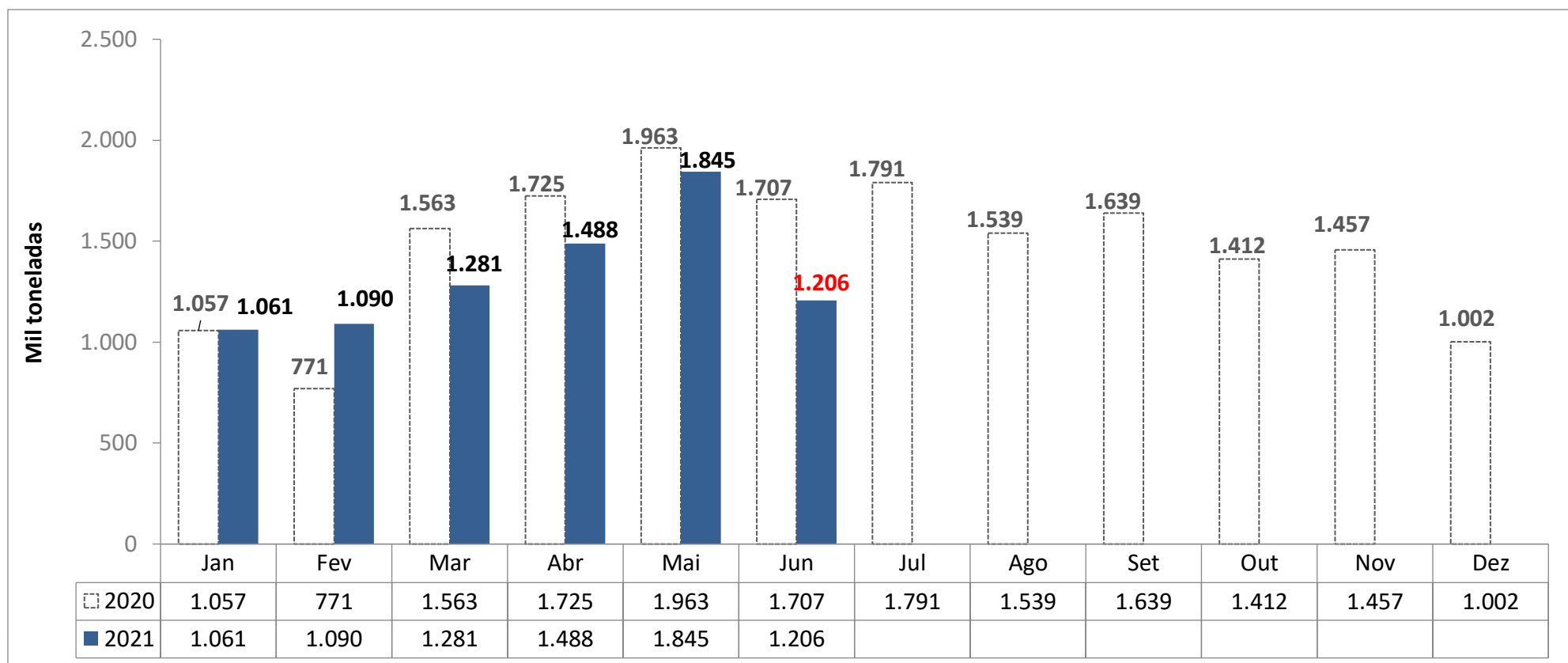

# Levantamento de Safra Complexo Soja

Junho 2021

ABIOVE

| FARELO DE SOJA                                       |        |        |        |        |   |       |
|--|--------|--------|--------|--------|---|-------|
| Balanço Oferta e Demanda (mil toneladas) - Ano Civil |        |        |        |        |   |       |
| SAFRA  | 2017   | 2018   | 2019   | 2020   | 2021*<br><small>Previsão de Junho</small> | Var.  |
| ESTOQUE INICIAL                                      | 1.233  | 2.144  | 1.785  | 1.338  | 1.473                                     | 10%   |
| PRODUÇÃO   | 31.577 | 33.185 | 33.477 | 36.021 | 35.539                                    | -1%   |
| IMPORTAÇÃO   | 2      | 0,2    | 3      | 5      | 0   | -100% |
| EXPORTAÇÃO   | 14.177 | 16.670 | 16.682 | 16.938 | 16.900                                    | -0,2% |
| CONSUMO  | 16.491 | 16.874 | 17.246 | 18.952 | 17.400                                    | -8%   |
| ESTOQUE FINAL  | 2.144  | 1.785  | 1.338  | 1.473  | 2.712                                     | 84%   |

Fonte: ABIOVE



\*atualizado com o relatório de balanço de oferta/demanda de Junho de 2021



# Exportação Brasileira de Soja em Grão

Soja: Exportações Mensais (1.000 toneladas)

| Produção | Mil ton |
|----------|---------|
| 2018     | 123.081 |
| 2019     | 120.751 |
| 2020**   | 127.989 |

6,0%

| Exportações     | Mil ton |
|-----------------|---------|
| Jan/20-Mai/20   | 50.069  |
| Jan/21-Mai/21   | 50.224  |
| Estoque final** | 5.164   |

0,3%

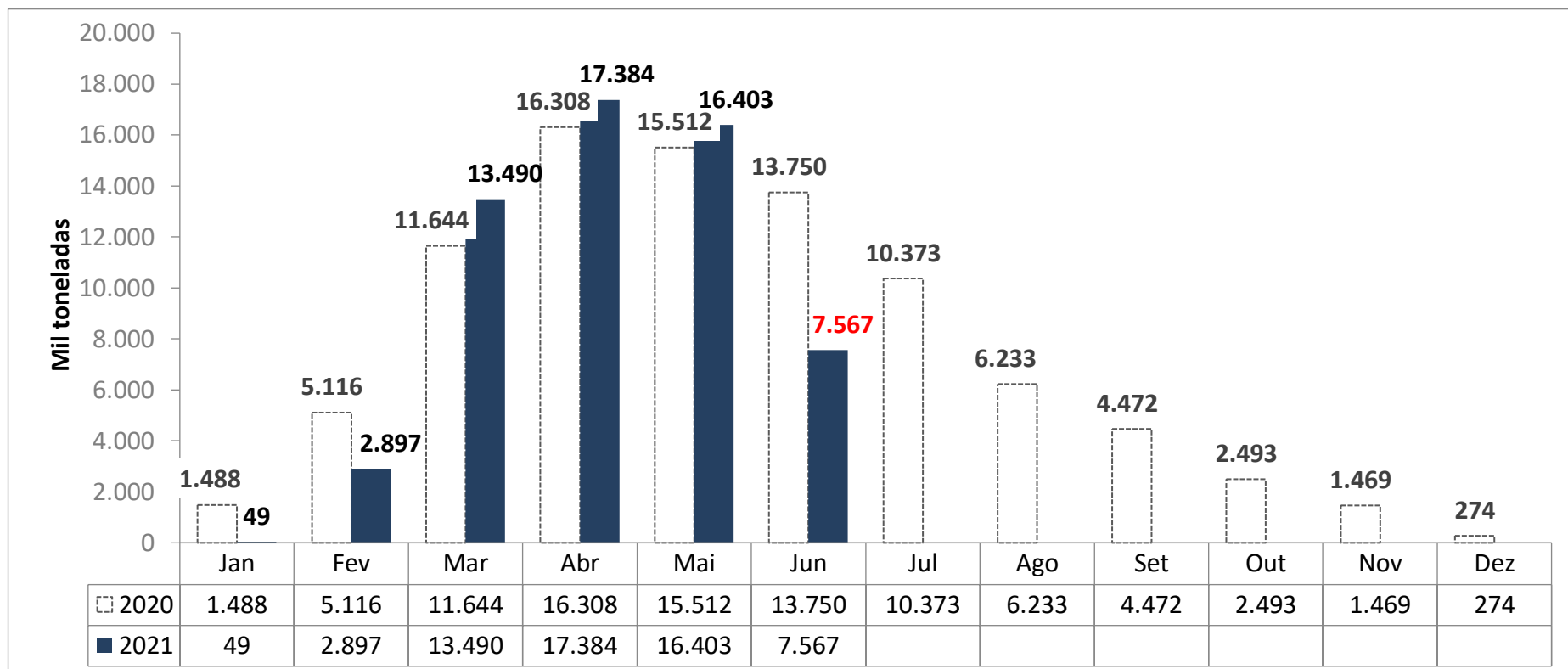

# Levantamento de Safra Complexo Soja

Junho 2021

ABIOVE

[Notícia: SOJA/CEPEA: COTAÇÕES CONTINUAM RECUANDO E VOLTAM AOS PATAMARES DE DEZEMBRO/20](#)

| SOJA EM GRÃO   |         |         |         |         |   |      |
|--|---------|---------|---------|---------|---|------|
| Balanço Oferta e Demanda (mil toneladas) - Ano Civil |         |         |         |         |   |      |
| SAFRA  | 2017    | 2018    | 2019    | 2020    | 2021*<br><small>Previsão de Junho</small> | Var. |
| ESTOQUE INICIAL                                      | 12.659  | 13.712  | 7.032   | 7.224   | 2.910                                     | -60% |
| PRODUÇÃO   | 113.804 | 123.081 | 120.751 | 127.989 | 137.500                                   | 7%   |
| IMPORTAÇÃO   | 254     | 187     | 144     | 822     | 400                                       | -51% |
| EXPORTAÇÃO   | 68.155  | 83.258  | 74.073  | 82.973  | 85.700                                    | 3%   |
| PROCESSAMENTO  | 41.837  | 43.556  | 43.454  | 46.845  | 46.500                                    | -1%  |
| ESTOQUE FINAL  | 13.712  | 7.032   | 7.224   | 2.910   | 5.164                                     | 77%  |

Fonte: ABIOVE



\*atualizado com o relatório de balanço de oferta/demanda de Junho de 2021

# Exportação Brasileira de Óleo de Soja

Óleo de Soja: Exportações Mensais (1.000 toneladas)

| Produção | Mil ton |
|----------|---------|
| 2018     | 8.833   |
| 2019     | 8.791   |
| 2020**   | 9.557   |

8,7%

| Exportações     | Mil ton |
|-----------------|---------|
| Jan/20-Mai/20   | 467     |
| Jan/21-Mai/21   | 733     |
| Estoque final** | 113     |

57,0%

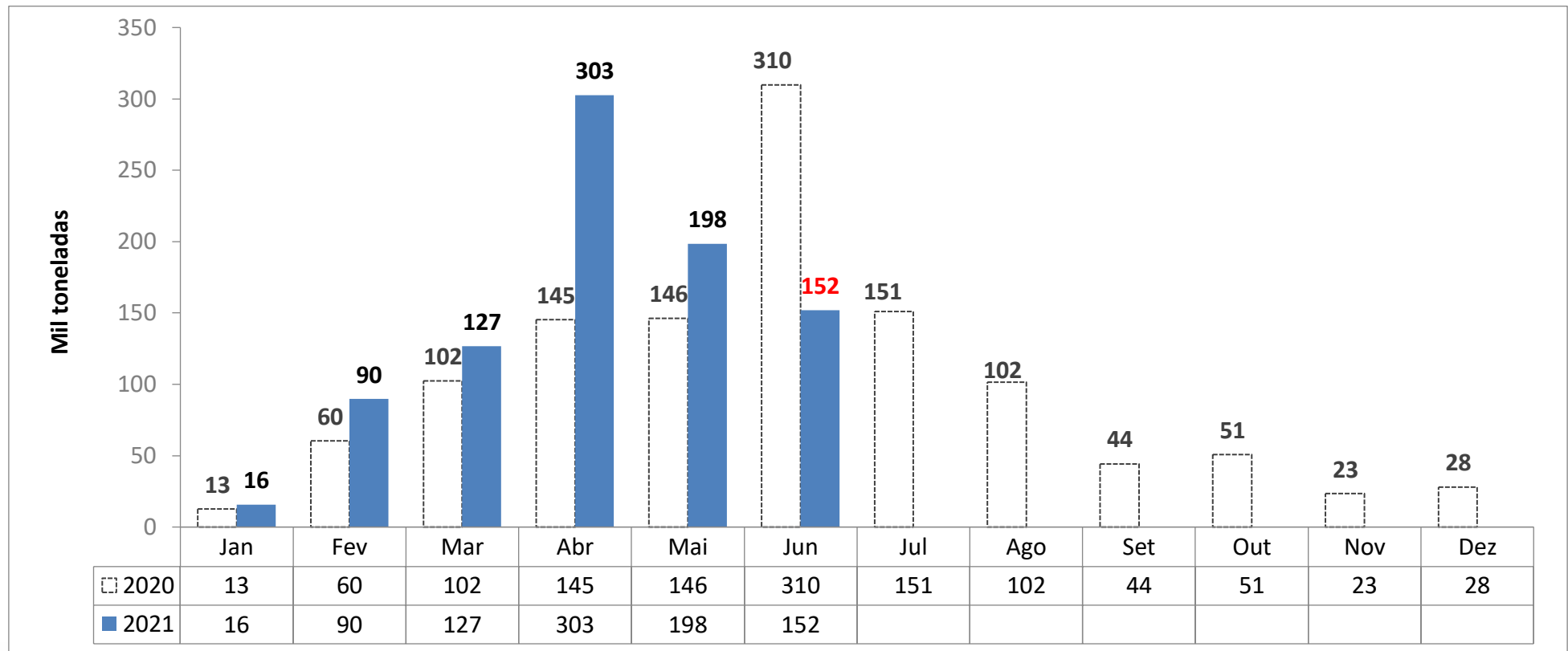

# Levantamento de Safra Complexo Soja

Junho 2021

ABIOVE

| ÓLEO DE SOJA   |       |       |       |       |                   |      |
|--|-------|-------|-------|-------|-------------------|------|
| Balança Oferta e Demanda (mil toneladas) - Ano Civil |       |       |       |       |                   |      |
| SAFRA  | 2017  | 2018  | 2019  | 2020  | 2021*             | Var. |
|  |       |       |       |       | Previsão de Junho |      |
| ESTOQUE INICIAL                                      | 356   | 413   | 409   | 299   | 415               | 39%  |
| PRODUÇÃO   | 8.433 | 8.833 | 8.791 | 9.557 | 9.398             | -2%  |
| IMPORTAÇÃO   | 58    | 35    | 48    | 199   | 200               | 0,3% |
| EXPORTAÇÃO   | 1.343 | 1.415 | 1.041 | 1.110 | 1.200             | 8%   |
| CONSUMO  | 7.091 | 7.458 | 7.909 | 8.530 | 8.700             | 2%   |
| ESTOQUE FINAL  | 413   | 409   | 299   | 415   | 113               | -73% |

Fonte: ABIOVE



\*atualizado com o relatório de balanço de oferta/demanda de Junho de 2021

# Preço Médio do Milho semi-duro atacado (R\$/sc 60Kg)

| Praça                  | Junho 2020 | Junho 2021* | Variação %    | Média (Jan-Jun 2020) | Média (Jan-Jun 2021) | Variação %   |
|------------------------|------------|-------------|---------------|----------------------|----------------------|--------------|
| Recife (PE)            | 55,397     | 104,239     | <b>88,2%</b>  | 58,675               | 94,412               | <b>60,9%</b> |
| Chapecó(SC)            | 48,190     | 94,317      | <b>95,7%</b>  | 48,519               | 92,579               | <b>90,8%</b> |
| Campinas (SP)          | 47,717     | 92,484      | <b>93,8%</b>  | 51,847               | 91,762               | <b>77,0%</b> |
| Campos Novos (SC)      | 47,186     | 92,776      | <b>96,6%</b>  | 48,633               | 91,366               | <b>87,9%</b> |
| Cascavel(PR)           | 43,772     | 89,878      | <b>105,3%</b> | 45,628               | 89,428               | <b>96,0%</b> |
| Sudoeste (PR)          | 43,693     | 90,352      | <b>106,8%</b> | 45,554               | 89,417               | <b>96,3%</b> |
| Mogiana (SP)           | 44,823     | 91,596      | <b>104,4%</b> | 48,018               | 89,162               | <b>85,7%</b> |
| Passo Fundo (RS)       | 45,230     | 89,375      | <b>97,6%</b>  | 46,179               | 88,133               | <b>90,9%</b> |
| Sorocabana(SP)         | 45,159     | 88,243      | <b>95,4%</b>  | 48,815               | 88,028               | <b>80,3%</b> |
| Ponta Grossa (PR)      | 44,183     | 88,917      | <b>101,2%</b> | 45,620               | 87,603               | <b>92,0%</b> |
| Norte (PR)             | 43,151     | 85,081      | <b>97,2%</b>  | 44,918               | 86,894               | <b>93,5%</b> |
| Triângulo Mineiro (MG) | 41,195     | 88,318      | <b>114,4%</b> | 46,224               | 85,112               | <b>84,1%</b> |
| Rio Verde(GO)          | 38,422     | 83,117      | <b>116,3%</b> | 43,518               | 81,873               | <b>88,1%</b> |
| Unai (MG)              | 38,303     | 82,391      | <b>115,1%</b> | 44,583               | 80,268               | <b>80,0%</b> |
| Barreiras (BA)         | 38,247     | 82,304      | <b>115,2%</b> | 43,709               | 73,810               | <b>68,9%</b> |
| Sorriso(MT)            | 29,182     | 73,133      | <b>150,6%</b> | 35,966               | 71,596               | <b>99,1%</b> |

# MILHO - semi-duro no atacado - preço médio mensal

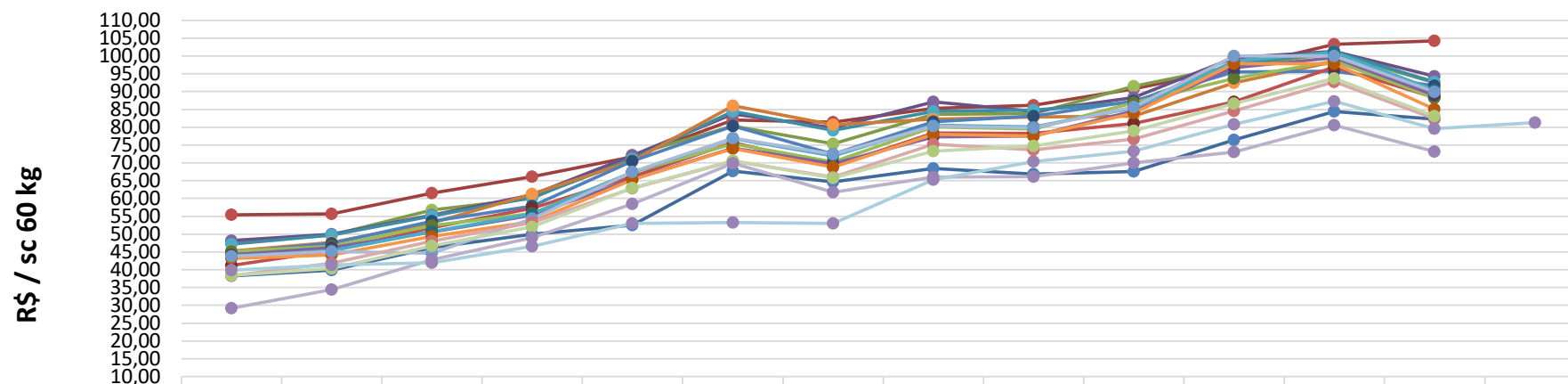

|                        | jun/20 | jul/20 | ago/20 | set/20 | out/20 | nov/20 | dez/20 | jan/21 | fev/21 | mar/21 | abr/21 | mai/21 | jun/21 | jul/21* |
|------------------------|--------|--------|--------|--------|--------|--------|--------|--------|--------|--------|--------|--------|--------|---------|
| Barreiras (BA)         | 38,25  | 39,91  | 46,14  | 50,00  | 52,46  | 67,67  | 64,70  | 68,38  | 66,81  | 67,55  | 76,41  | 84,42  | 82,30  |         |
| Recife (PE)            | 55,40  | 55,68  | 61,48  | 66,18  | 71,72  | 82,02  | 81,44  | 85,32  | 86,12  | 90,73  | 96,58  | 103,25 | 104,24 |         |
| Campinas (SP)          | 47,72  | 49,70  | 56,74  | 60,06  | 72,22  | 80,31  | 75,33  | 83,65  | 83,89  | 91,51  | 97,15  | 100,72 | 92,48  |         |
| Chapecó(SC)            | 48,19  | 49,92  | 55,36  | 60,98  | 72,06  | 83,74  | 79,82  | 87,16  | 84,49  | 88,29  | 99,49  | 101,30 | 94,32  |         |
| Campos Novos (SC)      | 47,19  | 49,67  | 55,03  | 60,30  | 71,16  | 84,46  | 79,07  | 84,40  | 84,82  | 87,00  | 97,63  | 101,15 | 92,78  |         |
| Passo Fundo (RS)       | 45,23  | 47,62  | 53,06  | 61,25  | 70,43  | 86,03  | 80,74  | 82,23  | 82,90  | 83,12  | 92,53  | 98,42  | 89,37  |         |
| Mogiana (SP)           | 44,82  | 47,37  | 53,57  | 57,87  | 70,43  | 80,33  | 72,44  | 81,48  | 83,15  | 87,43  | 95,50  | 95,73  | 91,60  |         |
| Triangulo Mineiro (MG) | 41,19  | 45,31  | 51,81  | 57,22  | 66,09  | 75,75  | 69,03  | 78,43  | 78,31  | 81,07  | 87,09  | 96,94  | 88,32  |         |
| Sorocabana(SP)         | 45,16  | 46,54  | 52,34  | 55,77  | 67,34  | 75,32  | 70,31  | 80,07  | 79,52  | 86,89  | 93,65  | 98,61  | 88,24  |         |
| Ponta Grossa (PR)      | 44,18  | 46,17  | 50,52  | 55,29  | 65,39  | 74,14  | 69,77  | 77,23  | 77,54  | 84,58  | 96,74  | 99,53  | 88,92  |         |
| Sudoeste (PR)          | 43,69  | 45,37  | 50,68  | 55,73  | 67,37  | 76,82  | 71,89  | 80,51  | 80,07  | 85,48  | 98,59  | 101,08 | 90,35  |         |
| Norte (PR)             | 43,15  | 44,13  | 49,35  | 53,55  | 65,32  | 74,07  | 68,77  | 77,98  | 77,54  | 83,96  | 97,84  | 97,82  | 85,08  |         |
| Cascavel(PR)           | 43,77  | 45,10  | 44,64  | 54,39  | 67,46  | 76,88  | 72,38  | 80,34  | 79,86  | 85,63  | 100,00 | 99,97  | 89,88  |         |
| Unai (MG)              | 38,30  | 41,85  | 48,02  | 53,26  | 62,83  | 70,52  | 66,05  | 75,24  | 73,63  | 76,67  | 84,60  | 92,76  | 82,39  |         |
| Rio Verde(GO)          | 38,42  | 40,41  | 46,66  | 52,04  | 62,97  | 70,63  | 65,74  | 73,25  | 74,70  | 79,03  | 86,59  | 93,72  | 83,12  |         |
| Sorriso(MT)            | 29,18  | 34,37  | 42,79  | 48,94  | 58,44  | 69,91  | 61,69  | 65,96  | 66,16  | 70,02  | 73,05  | 80,58  | 73,13  |         |
| CBOT                   | 39,84  | 41,37  | 41,97  | 46,55  | 53,05  | 53,29  | 53,04  | 65,24  | 70,33  | 73,27  | 80,76  | 87,29  | 79,63  | 81,27   |



\*Sem ICMS, à vista

Fonte: Agência Estado (CEPEA – ESALQ/USP), atualização até dia 28/06/2021

\*futuro com fechamento em Julho 2021

# MILHO - semi-duro no atacado - preço diário

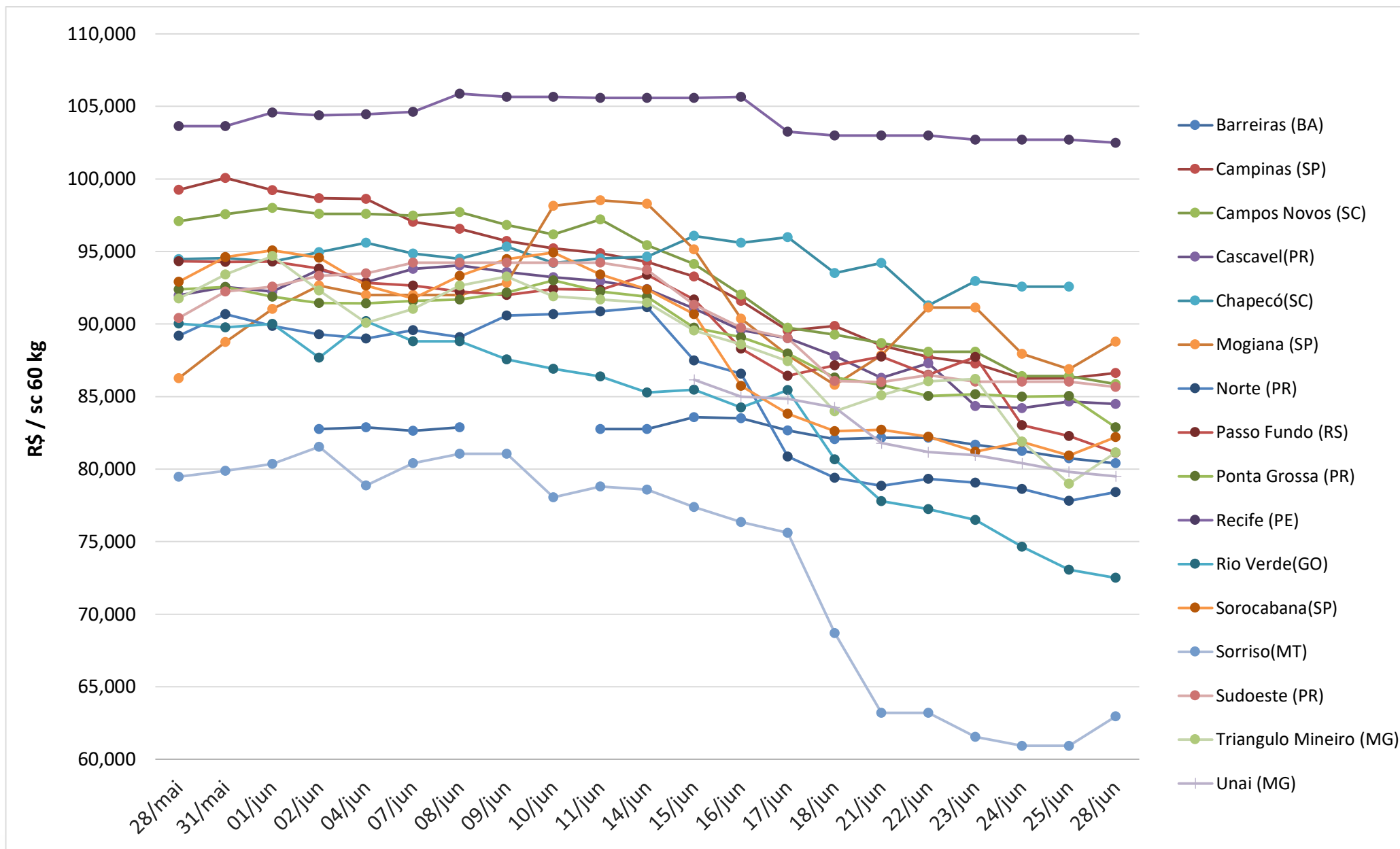

## Preço Médio do Farelo de Soja (R\$/ton)\*\* - FOB origem

| Praça                  | Junho 2020 | Junho 2021* | Variação %    | Média (Jan-Jun 2020) | Média (Jan-Jun 2021) | Variação %    |
|------------------------|------------|-------------|---------------|----------------------|----------------------|---------------|
| Maringá(PR)            | 1.762,27   | 2.365,09    | <b>34,21%</b> | 1.581,74             | 2.786,34             | <b>76,16%</b> |
| Oeste(PR)              | 1.700,25   | 2.298,11    | <b>35,16%</b> | 1.525,55             | 2.677,13             | <b>75,49%</b> |
| Barreiras (BA)         | 1.596,26   | 2.393,65    | <b>49,95%</b> | 1.433,92             | 2.617,65             | <b>82,55%</b> |
| Mogiana (SP)           | 1.766,49   | 2.371,36    | <b>34,24%</b> | 1.575,15             | 2.605,70             | <b>65,43%</b> |
| Campinas(SP)           | 1.706,76   | 2.371,29    | <b>38,94%</b> | 1.543,17             | 2.604,06             | <b>68,75%</b> |
| Ponta Grossa(PR)       | 1.762,68   | 2.234,40    | <b>26,76%</b> | 1.597,57             | 2.600,49             | <b>62,78%</b> |
| Chapecó (SC)           | 1.705,59   | 2.293,88    | <b>34,49%</b> | 1.517,08             | 2.582,17             | <b>70,21%</b> |
| Campo Grande (MS)      | 1.654,44   | 2.313,81    | <b>39,85%</b> | 1.475,17             | 2.570,79             | <b>74,27%</b> |
| Ijuí (RS)              | 1.697,87   | 2.144,38    | <b>26,30%</b> | 1.534,73             | 2.520,54             | <b>64,23%</b> |
| Passo Fundo (RS)       | 1.708,87   | 2.150,85    | <b>25,86%</b> | 1.555,63             | 2.518,57             | <b>61,90%</b> |
| Triângulo Mineiro (MG) | 1.704,10   | 2.214,15    | <b>29,93%</b> | 1.487,99             | 2.469,12             | <b>65,94%</b> |
| Rondonópolis (MT)      | 1.605,23   | 2.351,49    | <b>46,49%</b> | 1.463,09             | 2.402,92             | <b>64,24%</b> |
| Rio Verde (GO)         | 1.564,46   | 2.062,07    | <b>31,81%</b> | 1.396,48             | 2.353,09             | <b>68,50%</b> |



Fonte: Agência Estado (CEPEA – ESALQ/USP)

\*Considerando dados até 28/06/2021

\*\*Sem ICMS, à vista



# FARELO DE SOJA - na fábrica - preço médio mensal

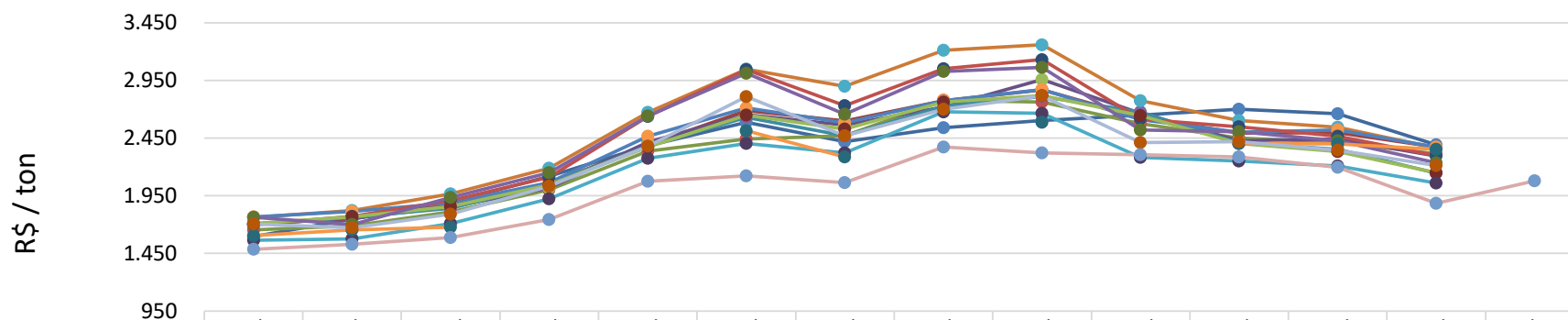

|                        | jun/20 | jul/20 | ago/20 | set/20 | out/20 | nov/20 | dez/20 | jan/21 | fev/21 | mar/21 | abr/21 | mai/21 | jun/21 | jul/21* |
|------------------------|--------|--------|--------|--------|--------|--------|--------|--------|--------|--------|--------|--------|--------|---------|
| Barreiras (BA)         | 1.596  | 1.749  | 1.894  | 2.117  | 2.385  | 2.589  | 2.419  | 2.539  | 2.605  | 2.651  | 2.701  | 2.663  | 2.394  |         |
| Campinas(SP)           | 1.707  | 1.752  | 1.885  | 2.054  | 2.392  | 2.690  | 2.601  | 2.775  | 2.869  | 2.631  | 2.495  | 2.499  | 2.371  |         |
| Campo Grande (MS)      | 1.654  | 1.690  | 1.811  | 2.001  | 2.337  | 2.444  | 2.470  | 2.778  | 2.763  | 2.574  | 2.452  | 2.416  | 2.314  |         |
| Chapecó (SC)           | 1.706  | 1.758  | 1.854  | 2.018  | 2.415  | 2.653  | 2.563  | 2.721  | 2.958  | 2.666  | 2.427  | 2.445  | 2.294  |         |
| Ijuí (RS)              | 1.698  | 1.765  | 1.842  | 2.051  | 2.381  | 2.632  | 2.470  | 2.726  | 2.811  | 2.677  | 2.408  | 2.352  | 2.144  |         |
| Maringá(PR)            | 1.762  | 1.824  | 1.967  | 2.189  | 2.672  | 3.047  | 2.899  | 3.213  | 3.260  | 2.773  | 2.601  | 2.546  | 2.365  |         |
| Mogiana (SP)           | 1.766  | 1.816  | 1.890  | 2.065  | 2.465  | 2.714  | 2.582  | 2.775  | 2.871  | 2.612  | 2.501  | 2.522  | 2.371  |         |
| Oeste(PR)              | 1.700  | 1.770  | 1.906  | 2.112  | 2.638  | 3.044  | 2.733  | 3.051  | 3.132  | 2.613  | 2.549  | 2.467  | 2.298  |         |
| Passo Fundo (RS)       | 1.709  | 1.766  | 1.859  | 2.045  | 2.373  | 2.649  | 2.528  | 2.762  | 2.819  | 2.644  | 2.403  | 2.334  | 2.151  |         |
| Ponta Grossa(PR)       | 1.763  | 1.700  | 1.934  | 2.151  | 2.642  | 3.014  | 2.658  | 3.029  | 3.064  | 2.522  | 2.505  | 2.426  | 2.234  |         |
| Rio Verde (GO)         | 1.564  | 1.578  | 1.709  | 1.924  | 2.276  | 2.404  | 2.323  | 2.679  | 2.666  | 2.285  | 2.253  | 2.208  | 2.062  |         |
| Rondonópolis (MT)      | 1.605  | 1.656  | 1.678  |        |        | 2.515  | 2.288  |        | 2.589  |        | 2.404  | 2.399  | 2.351  |         |
| Triângulo Mineiro (MG) | 1.704  | 1.673  | 1.789  | 2.032  | 2.379  | 2.810  | 2.471  | 2.701  | 2.817  | 2.413  | 2.418  | 2.346  | 2.214  |         |
| CBOT                   | 1.486  | 1.530  | 1.588  | 1.743  | 2.077  | 2.122  | 2.064  | 2.373  | 2.322  | 2.305  | 2.286  | 2.197  | 1.887  | 2.078   |



\*A praça de Rondonópolis (MT) não apresentou dados a serem computados nos meses de setembro e outubro de 2020, e janeiro e março de 2021.

\*Sem ICMS, à vista

Fonte: Agência Estado (CEPEA – ESALQ/USP), atualização até dia 28/06/2021

\*futuro com fechamento em Julho 2021

# FARELO DE SOJA - na fábrica - preço diário

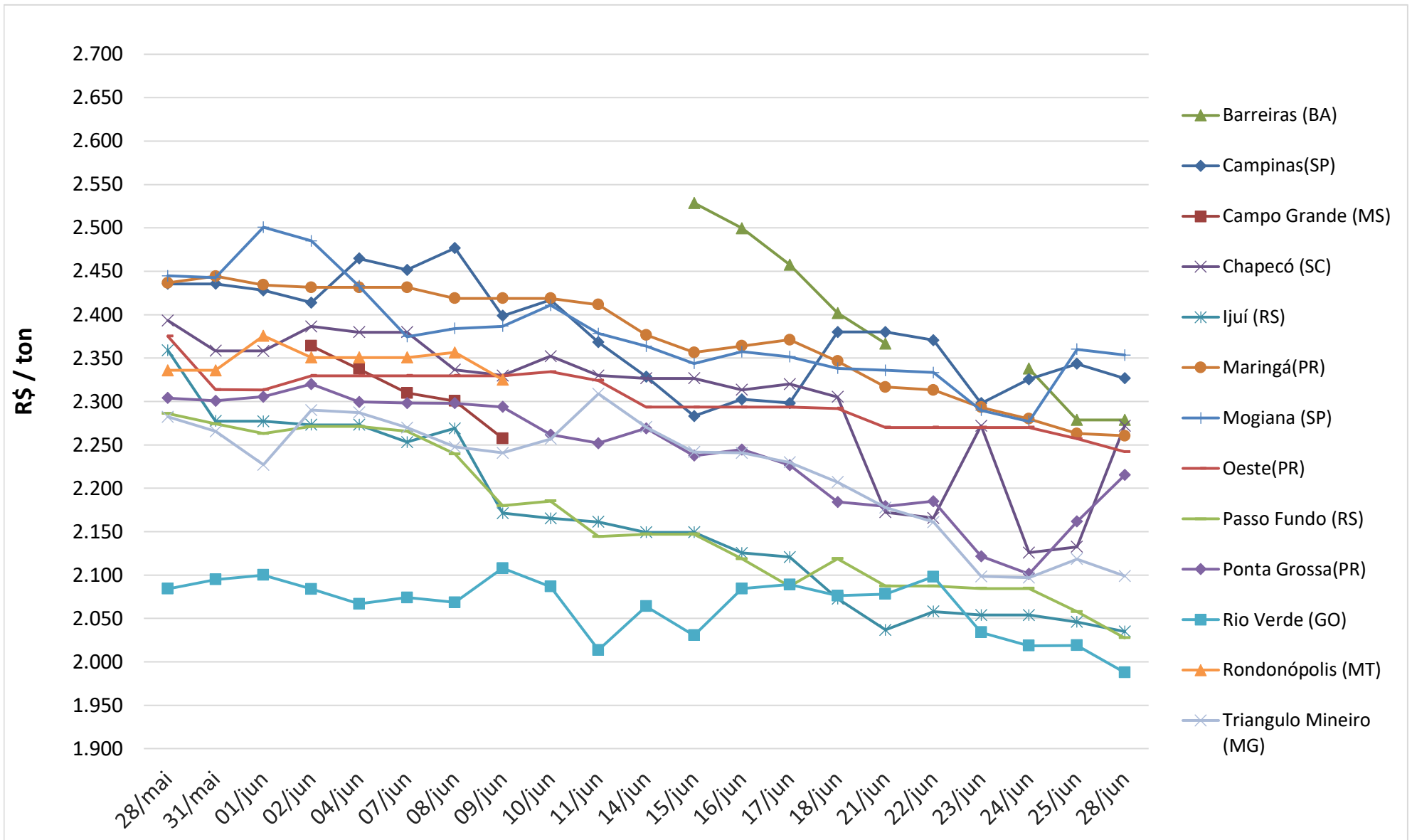

Fonte: Agência Estado (CEPEA – ESALQ/USP), atualização até dia 28/06/2021

\*Sem ICMS, à vista

# Conjuntura Econômica

[Notícia: Dólar opera em alta, com investidores de olho no exterior; Ibovespa fica estável](#)

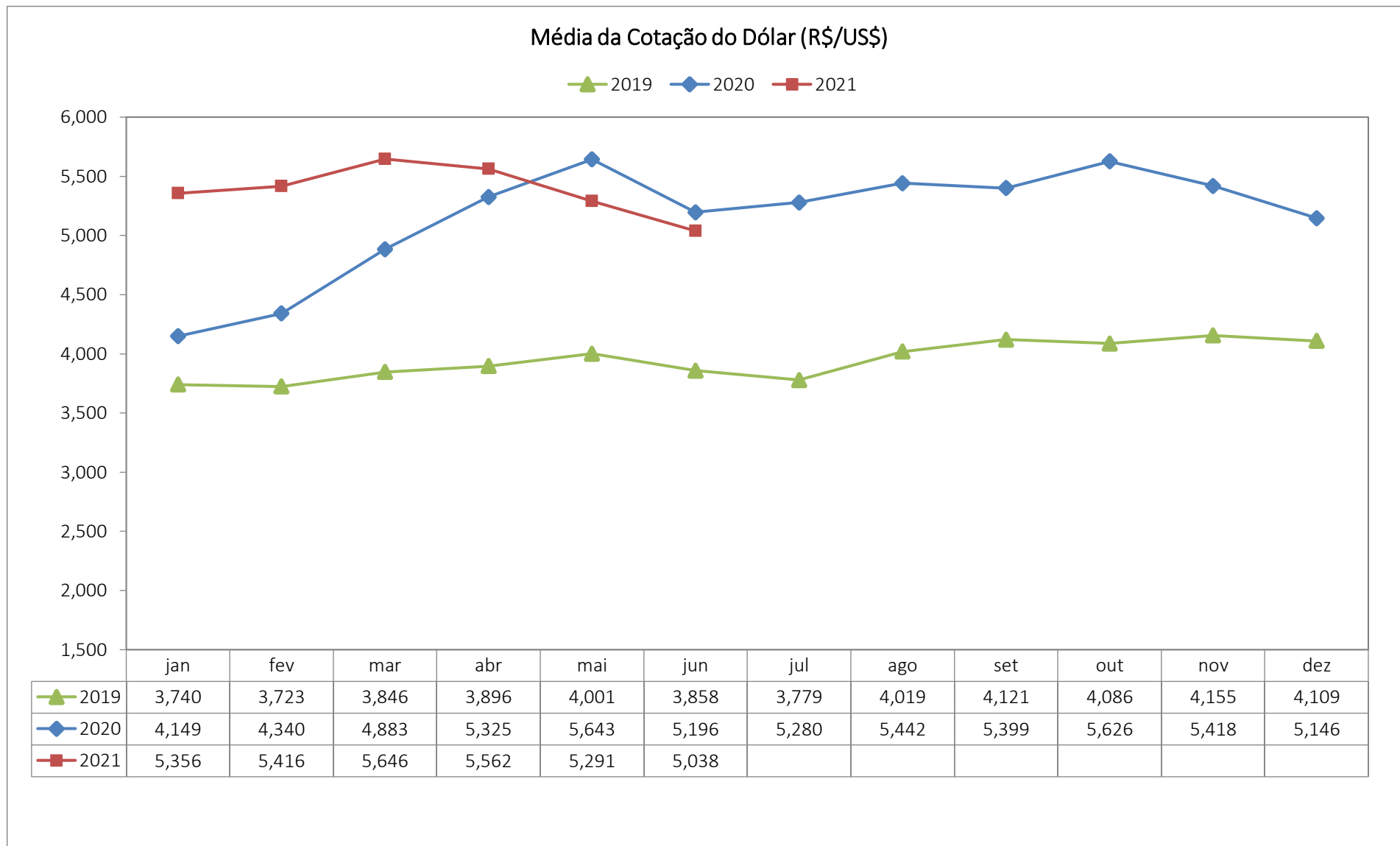

# Conjuntura Econômica

Taxa SELIC

—●— 2019 —+— 2020 —— 2021

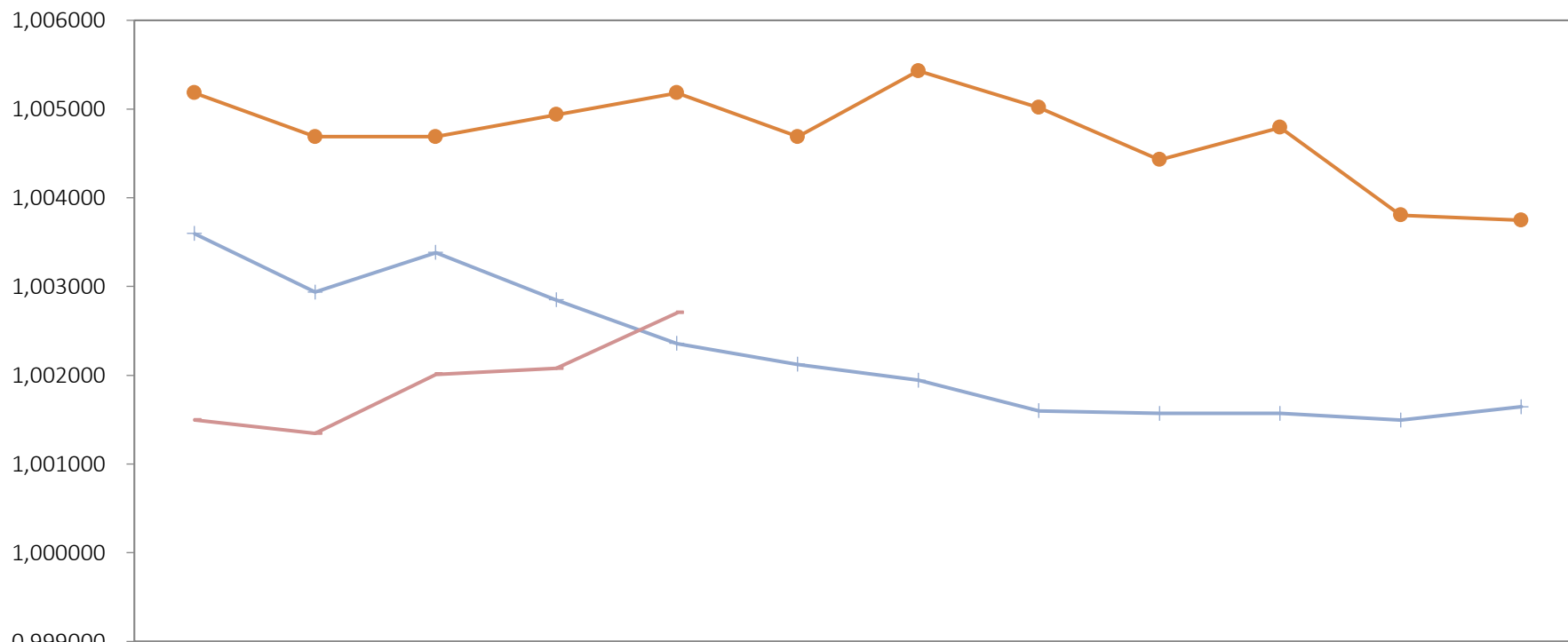

|          | Jan      | Fev      | Mar      | Abr      | Mai      | Jun      | Jul      | Ago      | Set      | Out      | Nov      | Dez      |
|----------|----------|----------|----------|----------|----------|----------|----------|----------|----------|----------|----------|----------|
| —●— 2019 | 1,005183 | 1,004688 | 1,004688 | 1,004936 | 1,005183 | 1,004688 | 1,005430 | 1,005017 | 1,004428 | 1,004793 | 1,003804 | 1,003747 |
| —+— 2020 | 1,003595 | 1,002937 | 1,003384 | 1,002849 | 1,002358 | 1,002123 | 1,001943 | 1,001599 | 1,001570 | 1,001570 | 1,001495 | 1,001644 |
| —— 2021  | 1,001495 | 1,001345 | 1,002011 | 1,002078 | 1,002703 |          |          |          |          |          |          |          |



ASSOCIAÇÃO BRASILEIRA DE PROTEÍNA ANIMAL

Equipe:

**Ricardo Santin**

*Presidente*

**Luís Rua**

*Diretor de Mercados*

**Marcelo Oliveira**

*Chefe de Comunicação*

**Laiz Foltran**

*Analista de Relações de Mercado*

**Gabriel Morelli**

*Analista de Relações de Mercado*

**Vitória Pereira**

*Assistente de Relações de Mercado*