

ABPA

ASSOCIAÇÃO BRASILEIRA DE PROTEÍNA ANIMAL

INFORME ABPA GRÃOS

ANO 9 / NÚMERO 302
29 setembro 21



Já Conhece o ABPA DATA?

O **ABPA DATA** é uma plataforma online na qual os nossos associados podem acessar estatísticas de comércio internacional, informações sobre os principais players mundiais, além de dados de produção da cadeia produtiva.

E tem mais...

Há painéis também sobre a Conjuntura de Mercados e Insumos, e Projeções para o Setor. Lá é possível encontrar informações públicas sobre o comportamento e as expectativas futuras para os produtos do setor e para milho e soja.

Acesse em: <http://abpa-br.org/>

Caso tenham dúvidas, entre em contato com nossa equipe através dos emails:
vitoria.pereira@abpa-br.org | laiz.foltran@abpa-br.org

Exportação Brasileira de Milho

Milho: Exportações Mensais (1.000 toneladas)

Produção	Mil ton
2018/19	100.043
2019/20	102.515
2020/21**	85.749

-16,4%

Exportações	Mil ton
Fev/20-Ago/20	11.859
Fev/21-Ago/21	7.687
Estoque final**	5.795

-35%

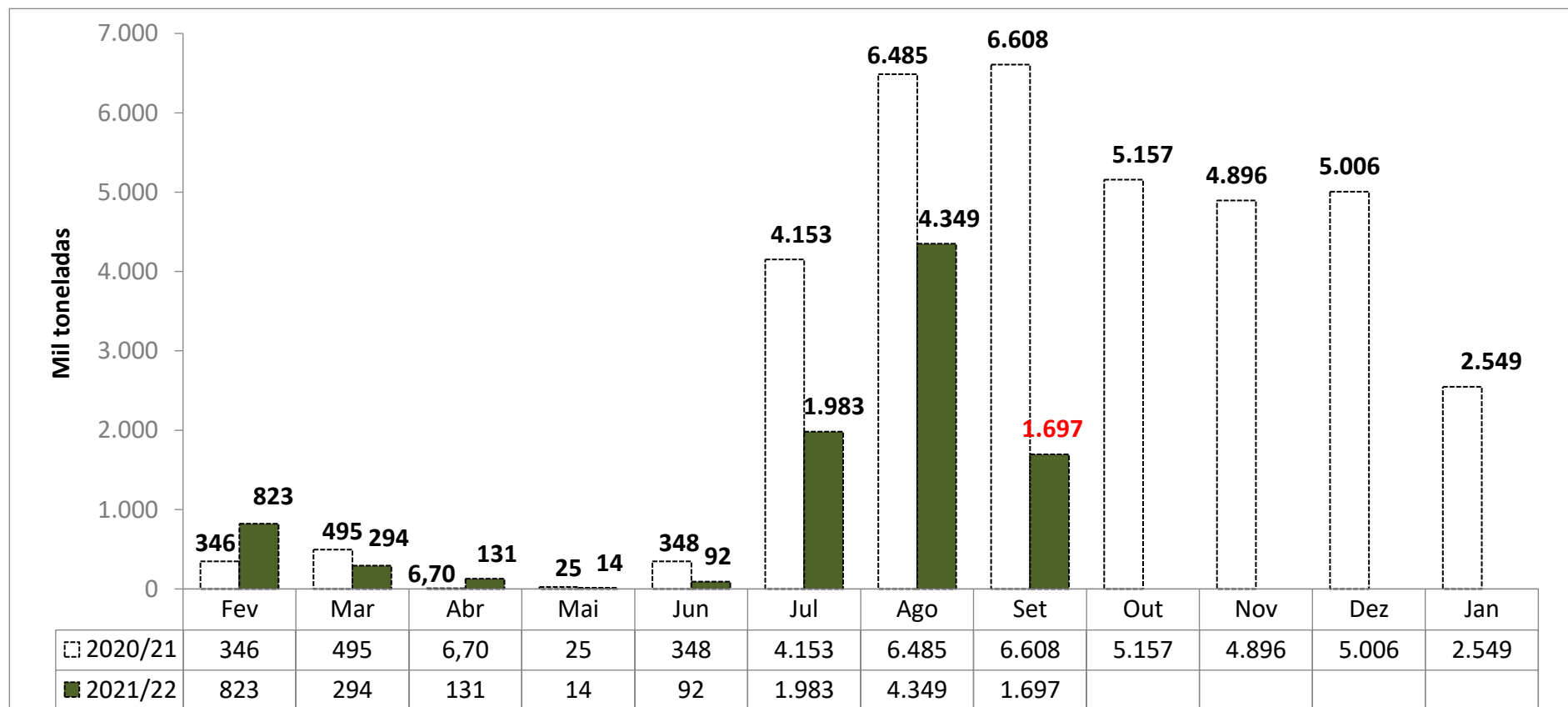

Fonte: SECEX

Levantamento de Safra CONAB

set/21

[Notícia: MILHO/CEPEA: RETRAÇÃO COMPRADORA PRESSIONA INDICADOR](#)

MILHO						
Balço Oferta e Demanda (mil toneladas)						
SAFRA	2016/17	2017/18	2018/19	2019/20	2020/21*	Var.
					Previsão de Setembro	
ESTOQUE INICIAL	5.231	15.876	14.582	10.189	10.602	4%
PRODUÇÃO	97.843	80.710	100.043	102.515	85.749	-16%
IMPORTAÇÃO	953	901	1.596	1.453	2.300	58%
SUPRIMENTO	104.027	99.203	116.221	114.158	98.651	-14%
CONSUMO	57.337	59.162	64.958	68.663	70.856	3%
EXPORTAÇÃO	30.813	23.742	41.074	34.893	22.000	-37%
ESTOQUE FINAL	15.876	14.582	10.189	10.602	5.795	-45%

Fonte: CONAB

Importações Brasileiras de Milho*

* Dados de importação da Argentina em Fev, Jun, Ago, Set e Out de 2020, e Fev, Mar, Abr e Maio 2021, bem como os dados de importação da África do Sul em Out de 2020 e Fev 2021 apresentaram divergência de produtos categorizados na NCM de milho em grão, exceto para sementeira. Desconsideramos importação de milho destas origens nestes períodos.

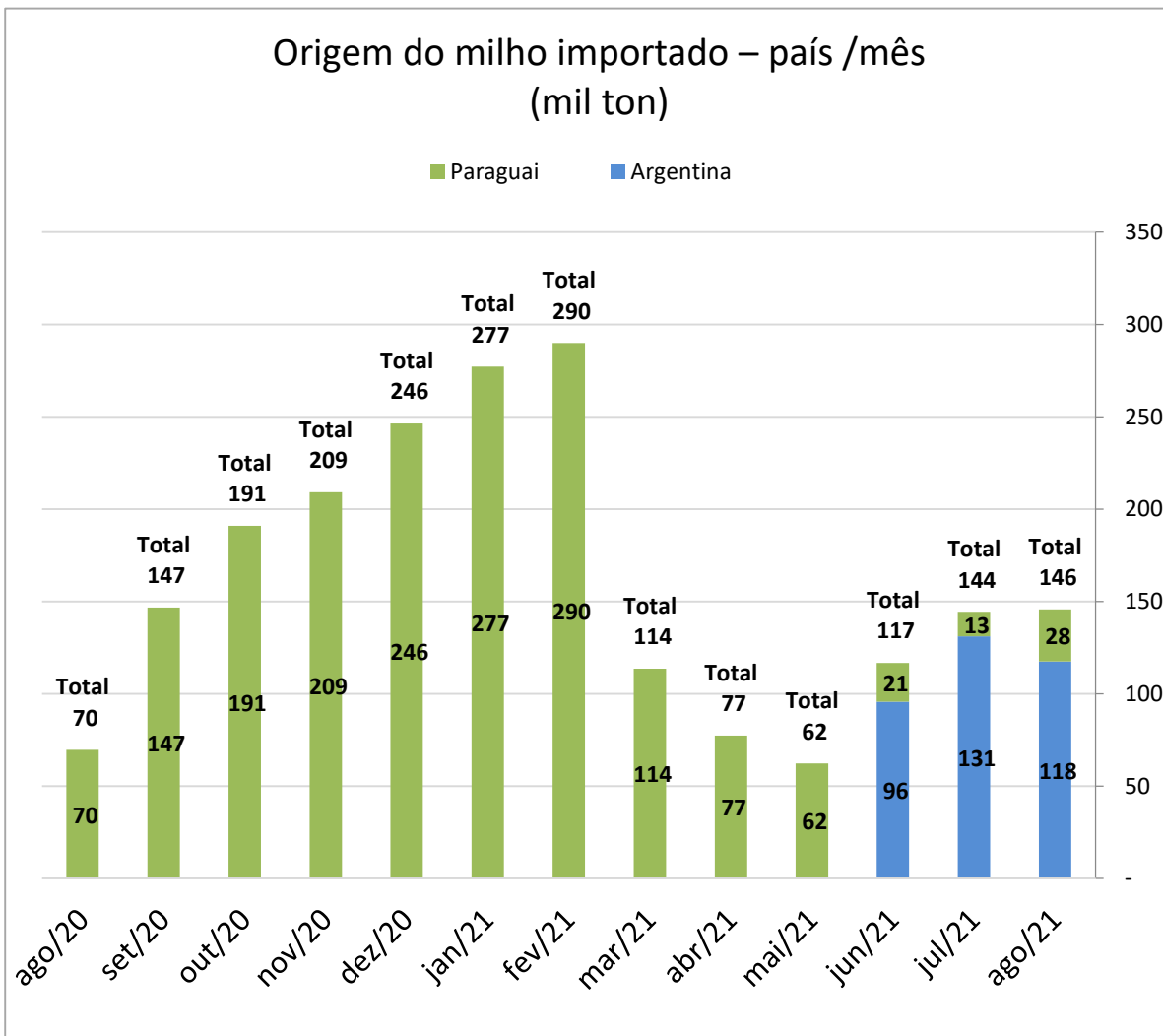

Importação Brasileira de Milho			
(mil ton)			
	2020	2021	Var
Jan	196	277	41%
Fev	88	290	231%
Mar	74	114	54%
Abr	93	77	-17%
Mai	9	62	603%
Jun	4	117	2778%
Jul	44	144	225%
Ago	70	146	109%
Set	147		
Out	191		
Nov	209		
Dez	246		
Jan-Ago	578	1.227	112%

*Considera apenas milho em grão, exceto para sementeira.

Fonte: SECEX

Importações Brasileiras de Milho*

* Dados de importação da Argentina em Fev, Jun, Ago, Set e Out de 2020, e Fev, Mar, Abr e Maio de 2021, bem como os dados de importação da África do Sul em Out de 2020 e Fev 2021, apresentaram divergência de produtos categorizados na NCM de milho em grão, exceto para sementeira. Desconsideramos importação de milho destas origens nestes períodos.

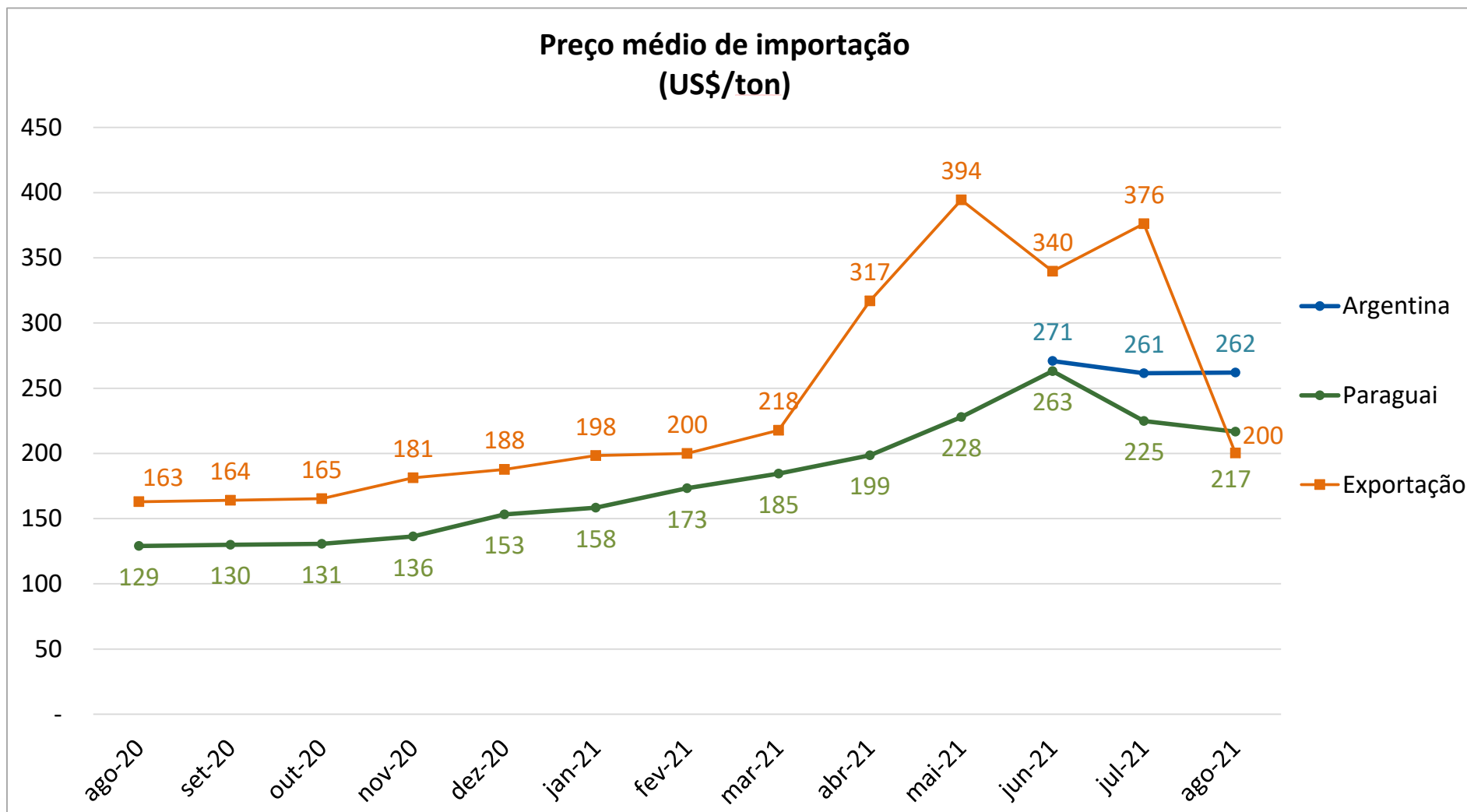

Exportação Brasileira de Farelo de Soja

Farelo de Soja: Exportações Mensais (1.000 toneladas)

Produção	Mil ton
2018	33.185
2019	33.477
2020**	36.021

7,6%

Exportações	Mil ton
Jan/20-Ago/20	12.116
Jan/21-Ago/21	12.279
Estoque final**	2.718

1,3%

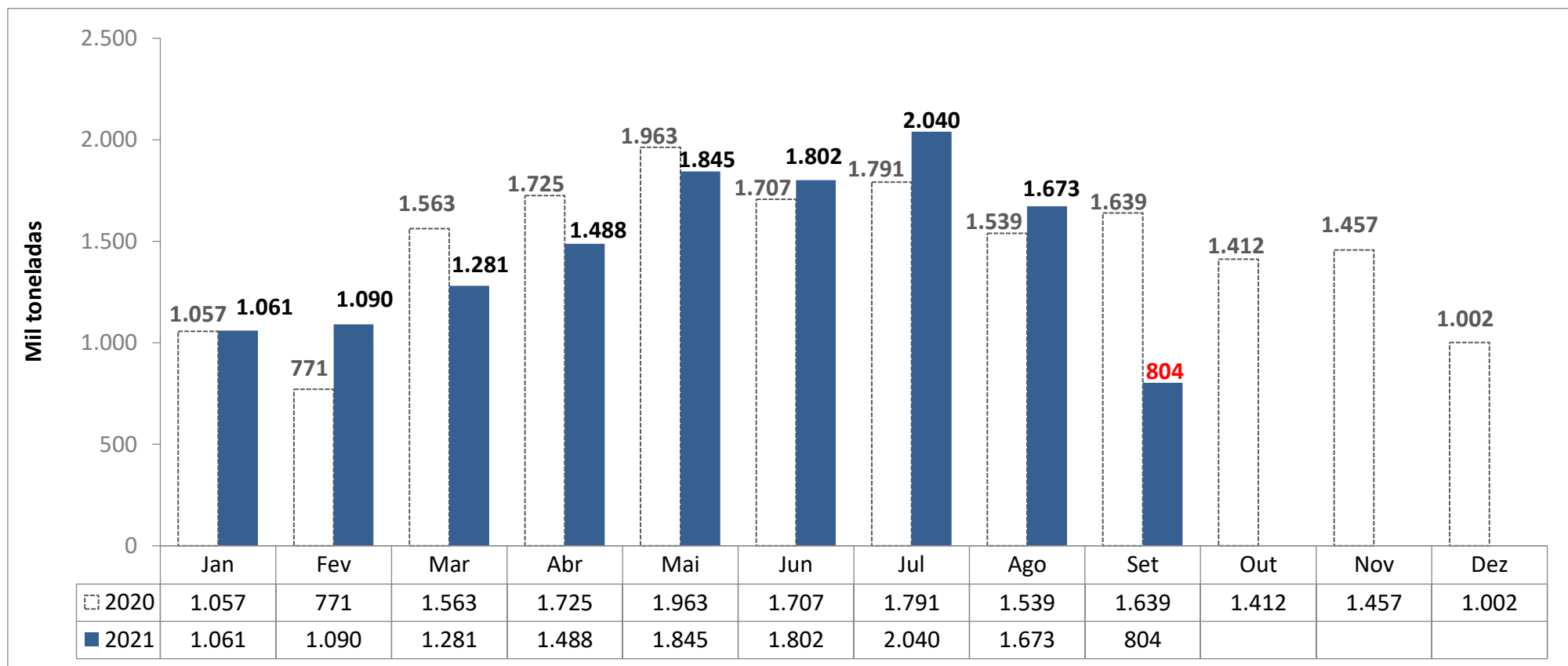

Levantamento de Safra Complexo Soja

Setembro 2021

ABIOVE

FARELO DE SOJA						
Balanço Oferta e Demanda (mil toneladas) - Ano Civil						
SAFRA	2017	2018	2019	2020	2021* <small>Previsão de Setembro</small>	Var.
ESTOQUE INICIAL	1.233	2.144	1.785	1.338	1.473	10%
PRODUÇÃO	31.577	33.185	33.477	36.021	35.539	-1%
IMPORTAÇÃO	2	0,2	3	5	6	16%
EXPORTAÇÃO	14.177	16.670	16.682	16.938	16.900	-0,2%
CONSUMO	16.491	16.874	17.246	18.952	17.400	-8%
ESTOQUE FINAL	2.144	1.785	1.338	1.473	2.718	84%

Fonte: ABIOVE



*atualizado com o relatório de balanço de oferta/demanda de Setembro de 2021

Exportação Brasileira de Soja em Grão

Soja: Exportações Mensais (1.000 toneladas)

Produção	Mil ton
2018	123.081
2019	120.751
2020**	127.989

6,0%

Exportações	Mil ton
Jan/20-Ago/20	80.424
Jan/21-Ago/21	76.508
Estoque final**	5.764

-4,9%

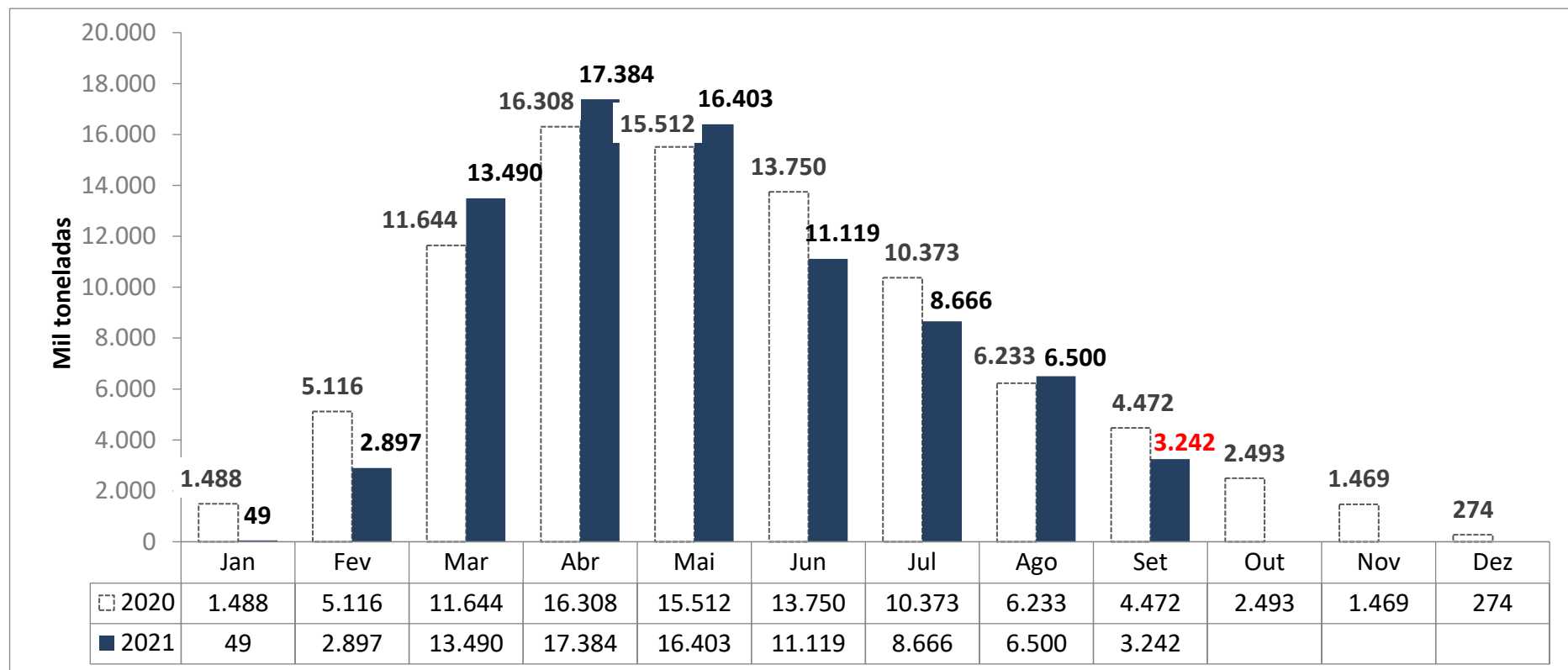

Levantamento de Safra Complexo Soja

Setembro 2021

ABIOVE

[Notícia: SOJA/CEPEA: BAIXA UMIDADE REDUZ RITMO DE SEMEADURA NO BRASIL](#)

SOJA EM GRÃO						
Balanço Oferta e Demanda (mil toneladas) - Ano Civil						
SAFRA	2017	2018	2019	2020	2021*	Var.
					Previsão de Setembro	
ESTOQUE INICIAL	12.659	13.712	7.032	7.224	2.910	-60%
PRODUÇÃO	113.804	123.081	120.751	127.989	137.900	8%
IMPORTAÇÃO	254	187	144	822	900	9%
EXPORTAÇÃO	68.155	83.258	74.073	82.973	86.000	4%
PROCESSAMENTO	41.837	43.556	43.454	46.845	46.500	-1%
ESTOQUE FINAL	13.712	7.032	7.224	2.910	5.764	98%

Fonte: ABIOVE



*atualizado com o relatório de balanço de oferta/demanda de Setembro de 2021

Exportação Brasileira de Óleo de Soja

Óleo de Soja: Exportações Mensais (1.000 toneladas)

Produção	Mil ton
2018	8.833
2019	8.791
2020**	9.557

8,7%

Exportações	Mil ton
Jan/20-Ago/20	1.029
Jan/21-Ago/21	1.229
Estoque final**	113

19,4%

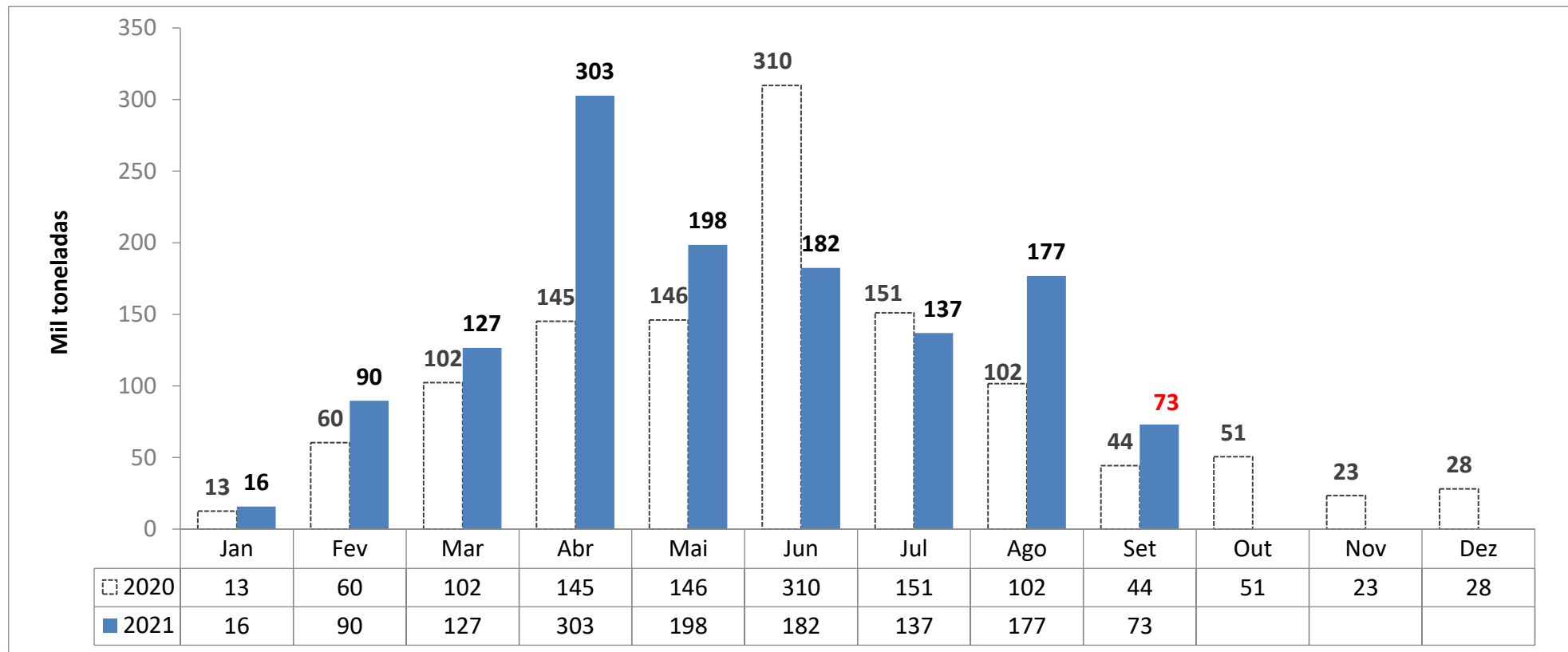

Levantamento de Safra Complexo Soja

Setembro 2021

ABIOVE

ÓLEO DE SOJA						
Balanco Oferta e Demanda (mil toneladas) - Ano Civil						
SAFRA	2017	2018	2019	2020	2021*	Var.
					Previsão de Setembro	
ESTOQUE INICIAL	356	413	409	299	415	39%
PRODUÇÃO	8.433	8.833	8.791	9.557	9.398	-2%
IMPORTAÇÃO	58	35	48	199	200	0,3%
EXPORTAÇÃO	1.343	1.415	1.041	1.110	1.200	8%
CONSUMO	7.091	7.458	7.909	8.530	8.700	2%
ESTOQUE FINAL	413	409	299	415	113	-73%

Fonte: ABIOVE



*atualizado com o relatório de balanço de oferta/demanda de Setembro de 2021

Preço Médio do Milho semi-duro atacado (R\$/sc 60Kg)

Praça	Setembro 2020	Setembro 2021*	Variação %	Média (Jan-Set 2020)	Média (Jan-Set 2021)	Variação %
Recife (PE)	66,177	105,333	59,2%	59,475	98,110	65,0%
Chapecó(SC)	60,982	95,619	56,8%	50,899	94,768	86,2%
Campos Novos (SC)	60,298	97,156	61,1%	50,836	93,825	84,6%
Campinas (SP)	60,059	92,525	54,1%	53,074	93,293	75,8%
Mogiana (SP)	57,872	100,340	73,4%	49,859	92,656	85,8%
Cascavel(PR)	54,394	93,215	71,4%	46,468	92,248	98,5%
Sudoeste (PR)	55,729	94,265	69,1%	47,288	92,163	94,9%
Ponta Grossa (PR)	55,285	93,178	68,5%	47,362	90,469	91,0%
Passo Fundo (RS)	61,250	91,740	49,8%	48,871	90,105	84,4%
Sorocabana(SP)	55,766	89,616	60,7%	49,732	89,874	80,7%
Norte (PR)	53,545	90,365	68,8%	46,317	89,406	93,0%
Triangulo Mineiro (MG)	57,219	93,472	63,4%	48,010	88,415	84,2%
Unai (MG)	53,255	89,204	67,5%	45,677	84,034	84,0%
Rio Verde(GO)	52,035	84,549	62,5%	44,464	83,452	87,7%
Barreiras (BA)	50,005	87,719	75,4%	44,225	78,152	76,7%
Sorriso(MT)	48,941	75,234	53,7%	38,045	73,403	92,9%

MILHO - semi-duro no atacado - preço médio mensal

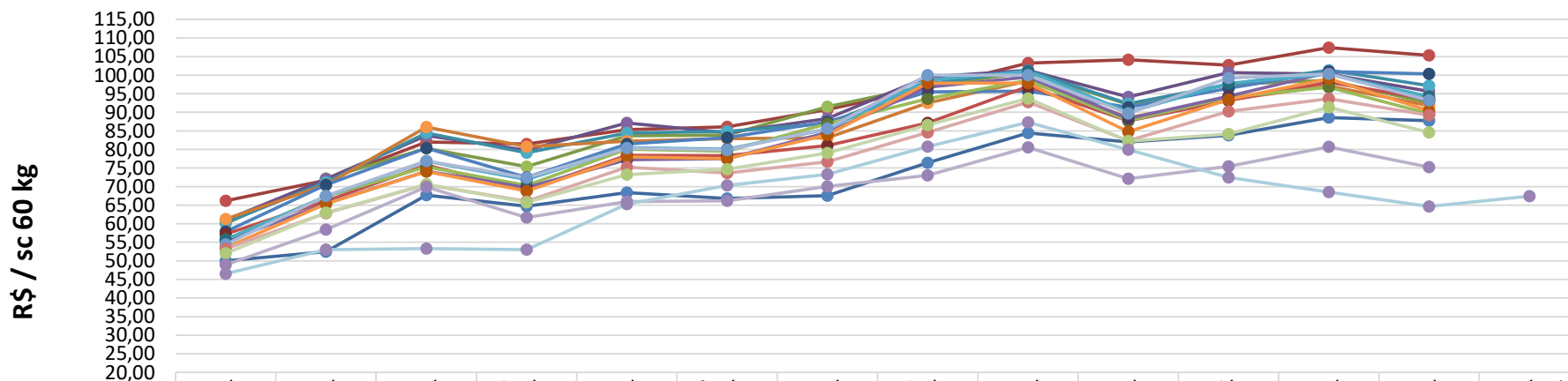

	set/20	out/20	nov/20	dez/20	jan/21	fev/21	mar/21	abr/21	mai/21	jun/21	jul/21	ago/21	set/21	out/21*
Barreiras (BA)	50,00	52,46	67,67	64,70	68,38	66,81	67,55	76,41	84,42	82,03	83,83	88,57	87,72	
Recife (PE)	66,18	71,72	82,02	81,44	85,32	86,12	90,73	96,58	103,25	104,15	102,72	107,41	105,33	
Campinas (SP)	60,06	72,22	80,31	75,33	83,65	83,89	91,51	97,15	100,72	92,09	97,48	98,64	92,53	
Chapecó(SC)	60,98	72,06	83,74	79,82	87,16	84,49	88,29	99,49	101,30	94,12	100,68	100,29	95,62	
Campos Novos (SC)	60,30	71,16	84,46	79,07	84,40	84,82	87,00	97,63	101,15	92,30	97,53	101,32	97,16	
Passo Fundo (RS)	61,25	70,43	86,03	80,74	82,23	82,90	83,12	92,53	98,42	88,58	93,41	97,05	91,74	
Mogiana (SP)	57,87	70,43	80,33	72,44	81,48	83,15	87,43	95,50	95,73	91,33	96,49	100,96	100,34	
Triangulo Mineiro (MG)	57,22	66,09	75,75	69,03	78,43	78,31	81,07	87,09	96,94	87,69	93,17	98,07	93,47	
Sorocabana(SP)	55,77	67,34	75,32	70,31	80,07	79,52	86,89	93,65	98,61	87,72	94,04	96,72	89,62	
Ponta Grossa (PR)	55,29	65,39	74,14	69,77	77,23	77,54	84,58	96,74	99,53	88,33	94,32	100,74	93,18	
Sudoeste (PR)	55,73	67,37	76,82	71,89	80,51	80,07	85,48	98,59	101,08	90,00	97,75	100,24	94,27	
Norte (PR)	53,55	65,32	74,07	68,77	77,98	77,54	83,96	97,84	97,82	84,76	93,46	99,05	90,37	
Cascavel(PR)	54,39	67,46	76,88	72,38	80,34	79,86	85,63	100,00	99,97	89,69	99,24	100,32	93,21	
Unai (MG)	53,26	62,83	70,52	66,05	75,24	73,63	76,67	84,60	92,76	82,38	90,21	93,66	89,20	
Rio Verde(GO)	52,04	62,97	70,63	65,74	73,25	74,70	79,03	86,59	93,72	82,25	84,15	91,35	84,55	
Sorriso(MT)	48,94	58,44	69,91	61,69	65,96	66,16	70,02	73,05	80,58	72,14	75,45	80,69	75,23	
CBOT	46,55	53,05	53,29	53,04	65,24	70,33	73,27	80,76	87,29	79,96	72,49	68,49	64,63	67,44



*Sem ICMS, à vista

Fonte: Agência Estado (CEPEA – ESALQ/USP), atualização até dia 28/09/2021

*futuro com fechamento em Outubro 2021

MILHO - semi-duro no atacado - preço diário

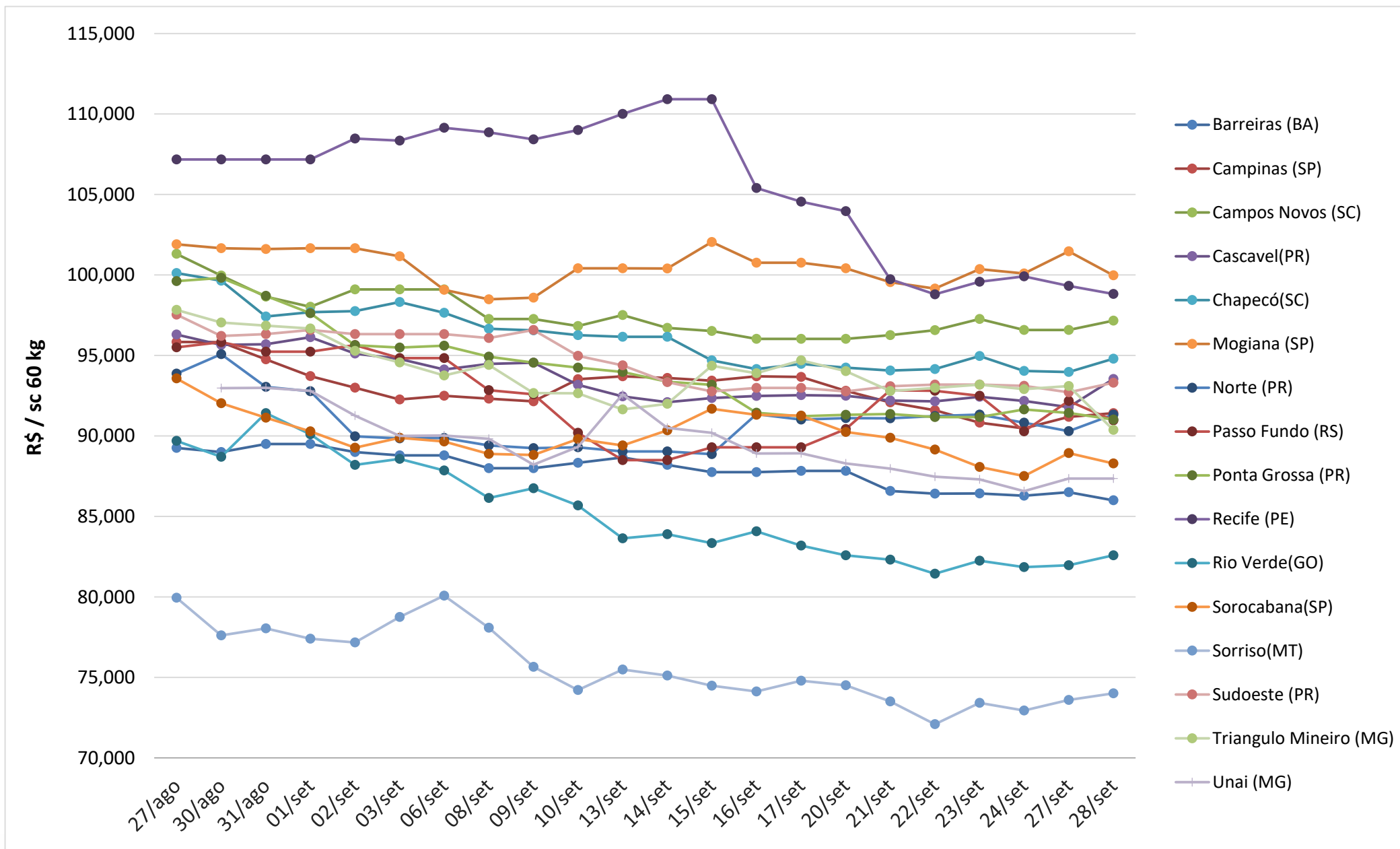

Preço Médio do Farelo de Soja (R\$/ton)** - FOB origem

Praça	Setembro 2020	Setembro 2021*	Variação %	Média (Jan-Set 2020)	Média (Jan-Set 2021)	Variação %
Maringá(PR)	2.188,54	2.377,95	8,65%	1.723,66	2.650,53	53,77%
Barreiras (BA)	2.116,95	2.711,93	28,11%	1.615,93	2.628,47	62,66%
Oeste(PR)	2.111,83	2.368,67	12,16%	1.663,50	2.563,98	54,13%
Mogiana (SP)	2.065,28	2.399,76	16,20%	1.697,84	2.522,43	48,57%
Campo Grande (MS)	2.001,42	-	-	1.597,11	2.519,46	57,75%
Campinas(SP)	2.053,72	2.398,73	16,80%	1.663,99	2.510,35	50,86%
Ponta Grossa(PR)	2.150,53	2.325,78	8,15%	1.712,00	2.492,34	45,58%
Chapecó (SC)	2.017,71	2.258,15	11,92%	1.642,78	2.475,15	50,67%
Ijuí (RS)	2.051,14	2.158,60	5,24%	1.656,19	2.397,13	44,74%
Passo Fundo (RS)	2.044,53	2.141,58	4,75%	1.668,53	2.397,01	43,66%
Triangulo Mineiro (MG)	2.031,91	2.226,49	9,58%	1.611,62	2.377,64	47,53%
Rondonópolis (MT)	-	2.233,16	-	1.499,49	2.290,30	52,74%
Rio Verde (GO)	1.924,13	2.127,30	10,56%	1.513,12	2.260,78	49,41%



Fonte: Agência Estado (CEPEA – ESALQ/USP)

*Considerando dados até 28/09/2021

**Sem ICMS, à vista

FARELO DE SOJA - na fábrica - preço médio mensal

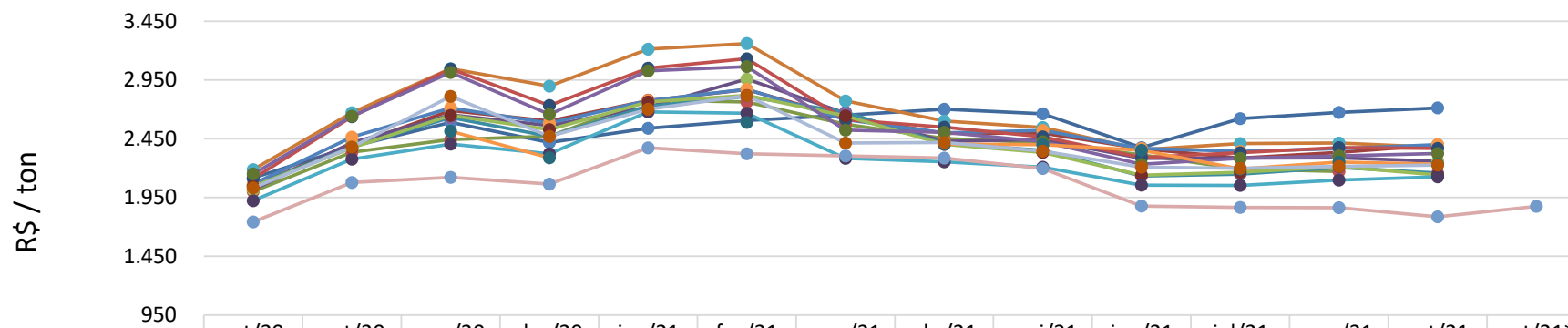

	set/20	out/20	nov/20	dez/20	jan/21	fev/21	mar/21	abr/21	mai/21	jun/21	jul/21	ago/21	set/21	out/21*
Barreiras (BA)	2.117	2.385	2.589	2.419	2.539	2.605	2.651	2.701	2.663	2.376	2.621	2.675	2.712	
Campinas(SP)	2.054	2.392	2.690	2.601	2.775	2.869	2.631	2.495	2.499	2.365	2.286	2.334	2.399	
Campo Grande (MS)	2.001	2.337	2.444	2.470	2.778	2.763	2.574	2.452	2.416	2.314	2.192	2.172		
Chapecó (SC)	2.018	2.415	2.653	2.563	2.721	2.958	2.666	2.427	2.445	2.284	2.286	2.289	2.258	
Ijuí (RS)	2.051	2.381	2.632	2.470	2.726	2.811	2.677	2.408	2.352	2.134	2.149	2.206	2.159	
Maringá(PR)	2.189	2.672	3.047	2.899	3.213	3.260	2.773	2.601	2.546	2.356	2.409	2.414	2.378	
Mogiana (SP)	2.065	2.465	2.714	2.582	2.775	2.871	2.612	2.501	2.522	2.368	2.344	2.365	2.400	
Oeste(PR)	2.112	2.638	3.044	2.733	3.051	3.132	2.613	2.549	2.467	2.291	2.331	2.375	2.369	
Passo Fundo (RS)	2.045	2.373	2.649	2.528	2.762	2.819	2.644	2.403	2.334	2.141	2.166	2.212	2.142	
Ponta Grossa(PR)	2.151	2.642	3.014	2.658	3.029	3.064	2.522	2.505	2.426	2.234	2.284	2.303	2.326	
Rio Verde (GO)	1.924	2.276	2.404	2.323	2.679	2.666	2.285	2.253	2.208	2.055	2.054	2.099	2.127	
Rondonópolis (MT)			2.515	2.288		2.589		2.404	2.399	2.351	2.193	2.251	2.233	
Triangulo Mineiro (MG)	2.032	2.379	2.810	2.471	2.701	2.817	2.413	2.418	2.346	2.208	2.200	2.216	2.226	
CBOT	1.743	2.077	2.122	2.064	2.373	2.322	2.305	2.286	2.197	1.877	1.865	1.863	1.785	1.876



*A praça de Rondonópolis (MT) não apresentou dados a serem computados nos meses de setembro e outubro de 2020, e janeiro e março de 2021. A praça de Campo Grande (MS) não apresentou dados a serem computados no mês de setembro de 2021.

*Sem ICMS, à vista

Fonte: Agência Estado (CEPEA – ESALQ/USP), atualização até dia 28/09/2021

*futuro com fechamento em Outubro 2021

FARELO DE SOJA - na fábrica - preço diário

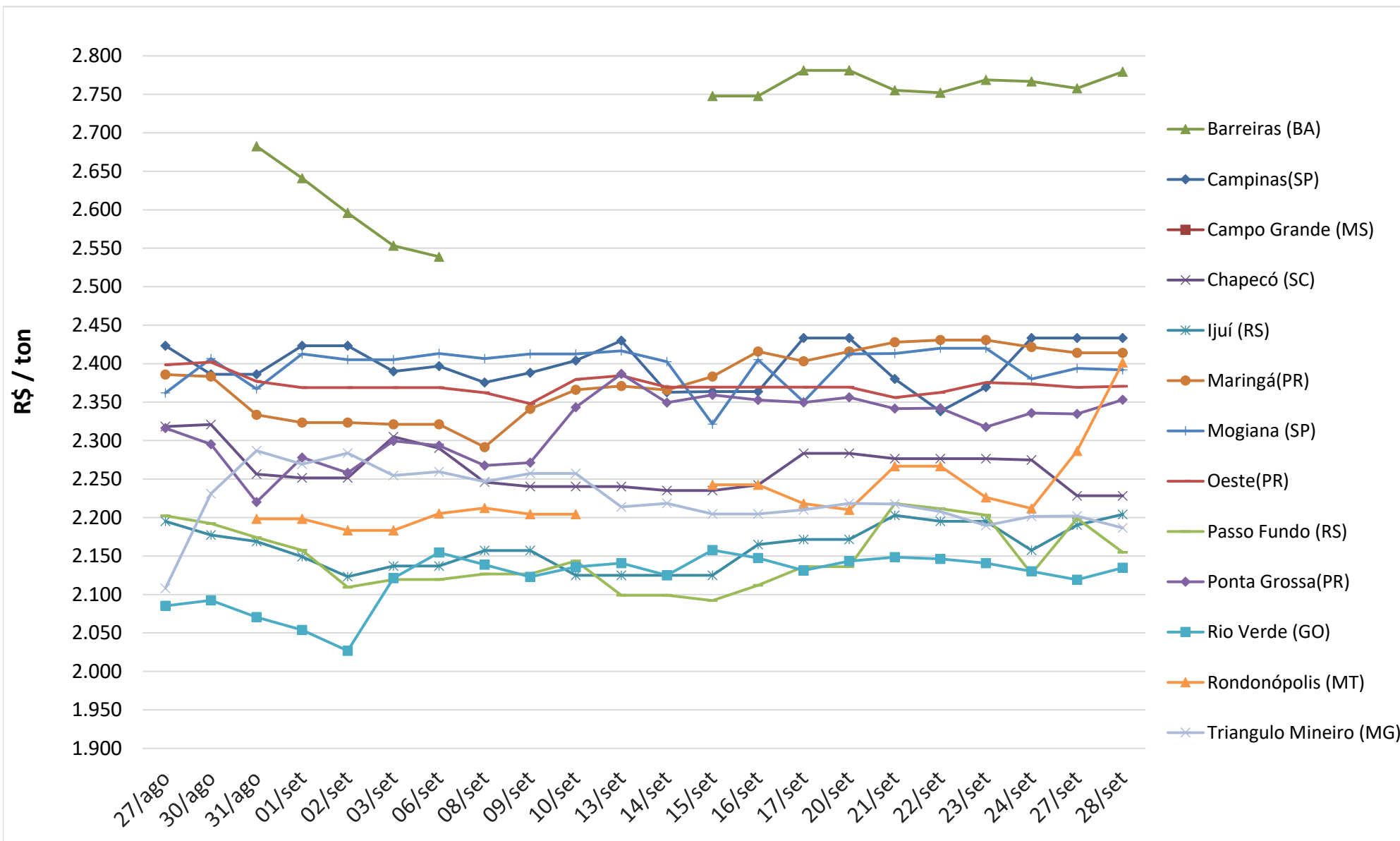

Fonte: Agência Estado (CEPEA – ESALQ/USP), atualização até dia 28/09/2021

Conjuntura Econômica

[Notícia: Ibovespa sobe; dólar tem pouca alteração ante real após ganhos recentes](#)

Média da Cotação do Dólar (R\$/US\$)

—▲— 2019 —◆— 2020 —■— 2021

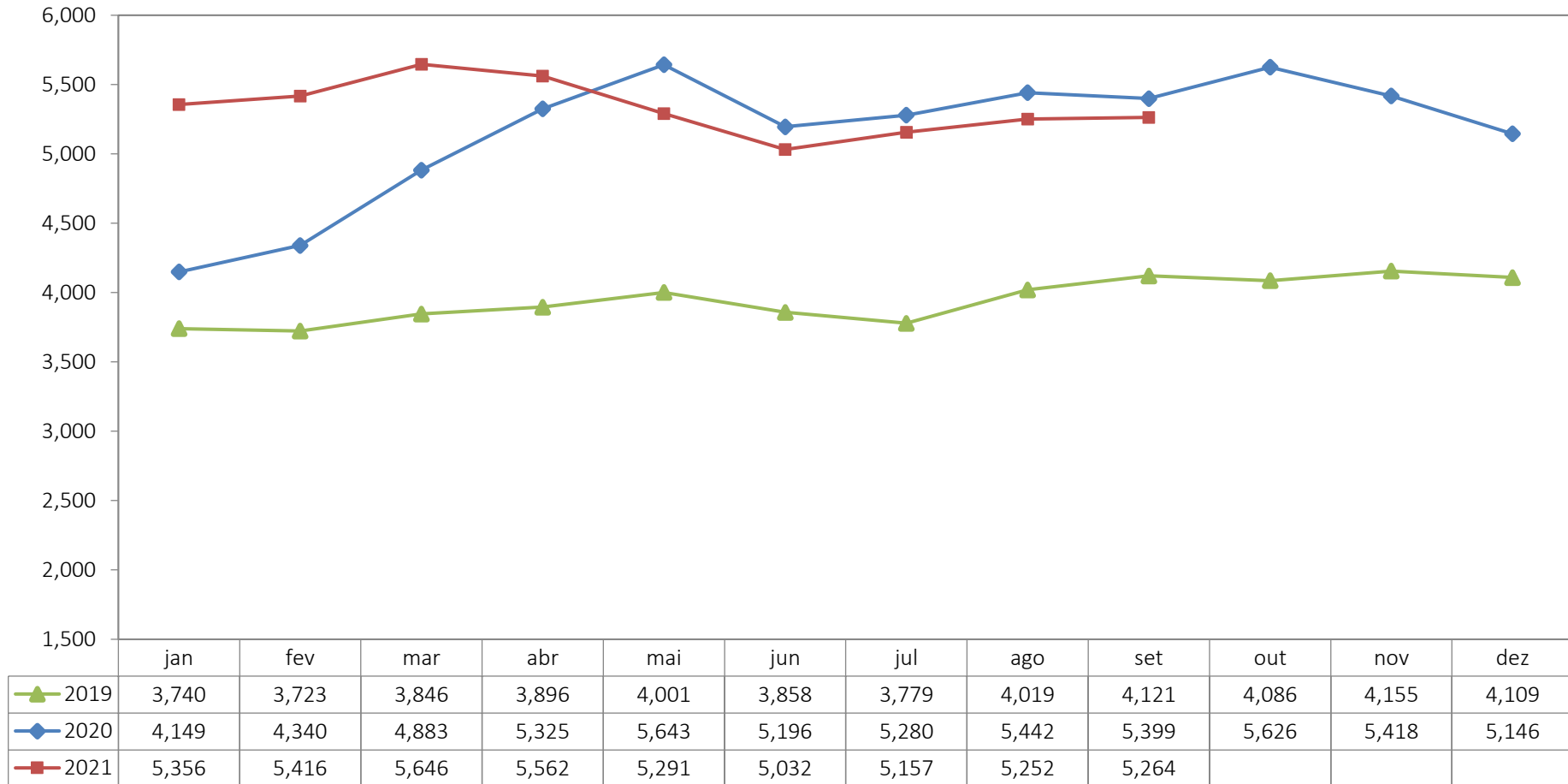

Conjuntura Econômica

Taxa SELIC

—●— 2019 —+— 2020 —— 2021

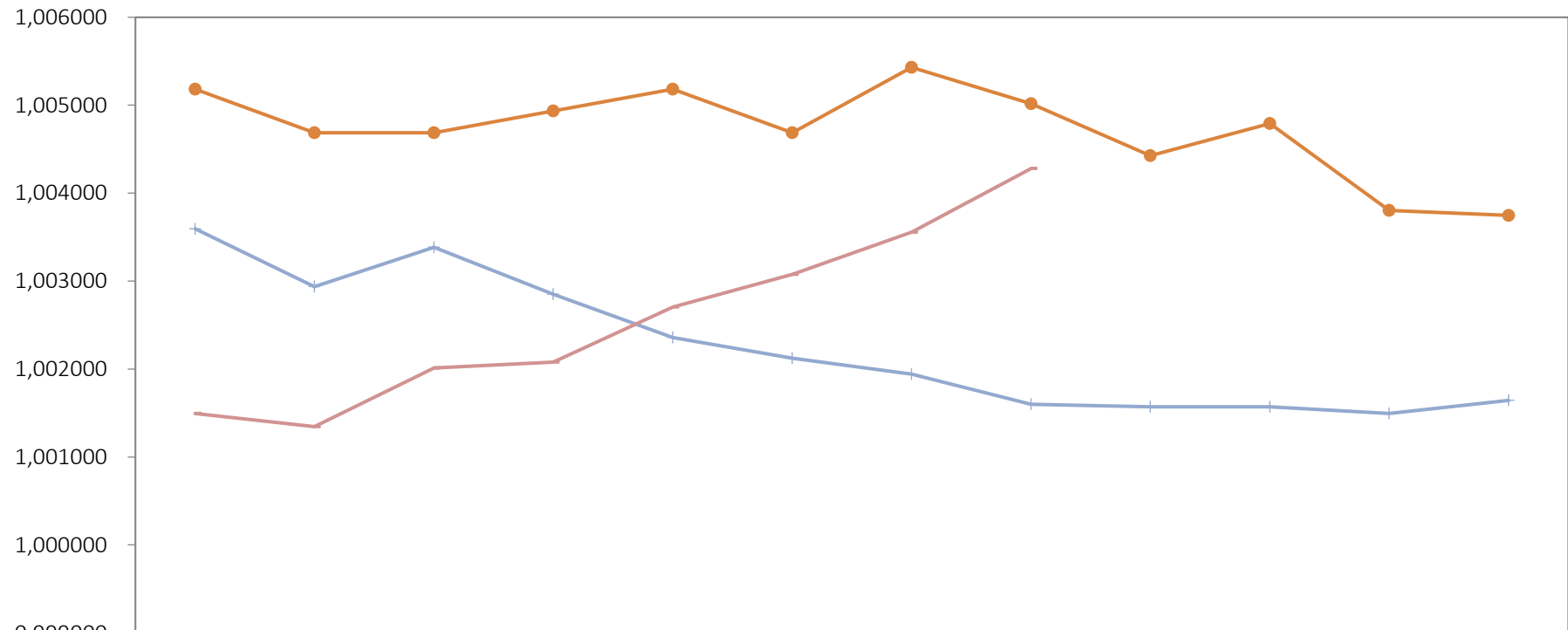

	Jan	Fev	Mar	Abr	Mai	Jun	Jul	Ago	Set	Out	Nov	Dez
—●— 2019	1,005183	1,004688	1,004688	1,004936	1,005183	1,004688	1,005430	1,005017	1,004428	1,004793	1,003804	1,003747
—+— 2020	1,003595	1,002937	1,003384	1,002849	1,002358	1,002123	1,001943	1,001599	1,001570	1,001570	1,001495	1,001644
— 2021	1,001495	1,001345	1,002011	1,002078	1,002703	1,003078	1,003556	1,004280				



ASSOCIAÇÃO BRASILEIRA DE PROTEÍNA ANIMAL

Equipe:

Ricardo Santin

Presidente

Luís Rua

Diretor de Mercados

Marcelo Oliveira

Chefe de Comunicação

Laiz Foltran

Analista de Relações de Mercado

Gabriel Morelli

Analista de Relações de Mercado

Vitória Pereira

Assistente de Relações de Mercado