

ABPA

ASSOCIAÇÃO BRASILEIRA DE PROTEÍNA ANIMAL

INFORME ABPA GRÃOS

ANO 10 / NÚMERO 318
26 janeiro 22



Já Conhece o ABPA DATA?

O **ABPA DATA** é uma plataforma online na qual os nossos associados podem acessar estatísticas de comércio internacional, informações sobre os principais players mundiais, além de dados de produção da cadeia produtiva.

E tem mais...

Há painéis também sobre a Conjuntura de Mercados e Insumos, e Projeções para o Setor. Lá é possível encontrar informações públicas sobre o comportamento e as expectativas futuras para os produtos do setor e para milho e soja.

Acesse em: <http://abpa-br.org/>

Caso tenham dúvidas, entre em contato com nossa equipe através dos emails:
vitoria.pereira@abpa-br.org | laiz.foltran@abpa-br.org

Exportação Brasileira de Milho

Milho: Exportações Mensais (1.000 toneladas)

Produção	Mil ton
2019/20	102.515
2020/21	87.050
2021/22**	112.902

29,7%

Exportações	Mil ton
Fev/20-Dez/20	28.521
Fev/21-Dez/21	14.743
Estoque final**	9.595

-48%

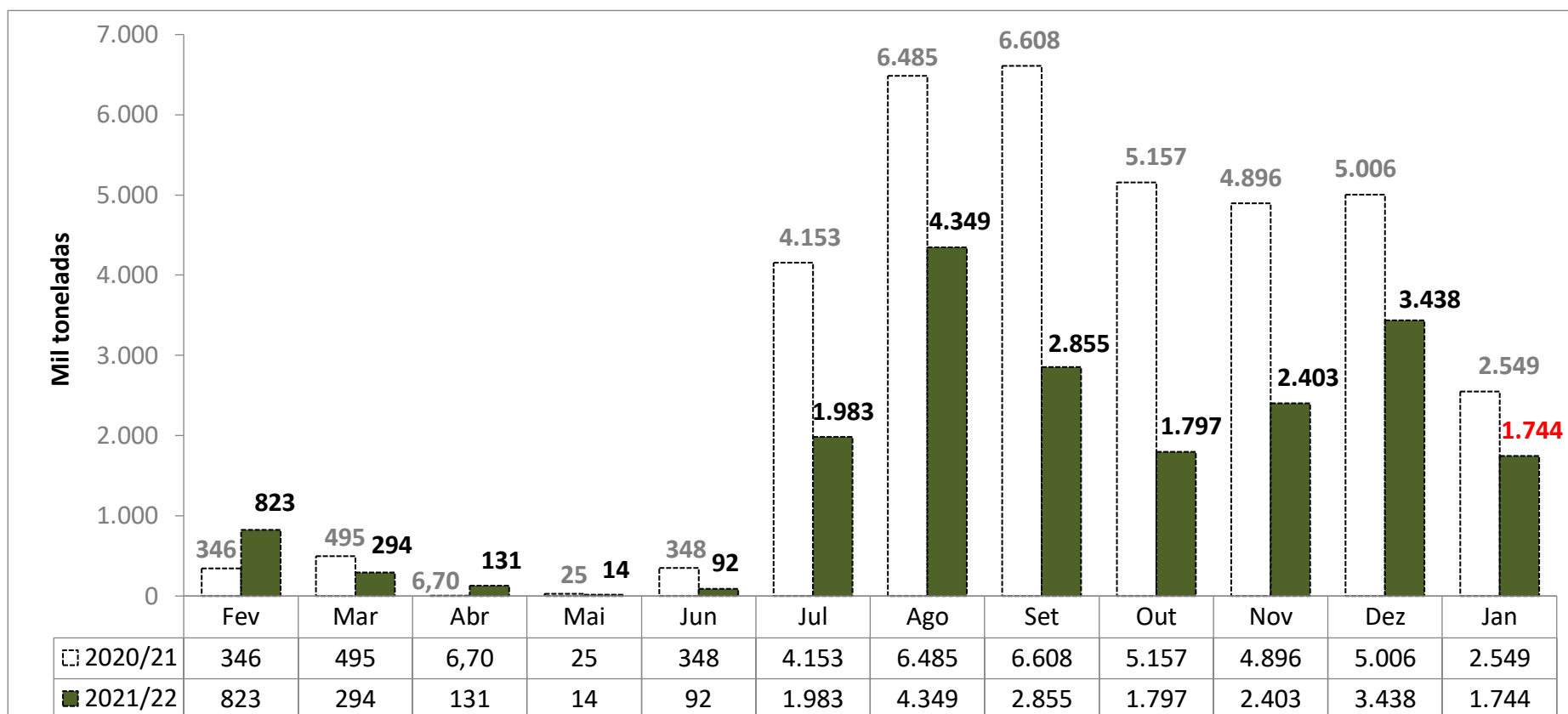

Fonte: SECEX

Levantamento de Safra CONAB

jan/22

[Notícia: MILHO/CEPEA: RITMO DE NEGÓCIOS É LENTO; COTAÇÕES SEGUEM EM ALTA](#)

MILHO						
Balanco Oferta e Demanda (mil toneladas)						
SAFRA	2017/18	2018/19	2019/20	2020/21	2021/22* Previsão de Janeiro	Var.
ESTOQUE INICIAL	15.876	14.582	10.189	10.602	8.823	-17%
PRODUÇÃO	80.710	100.043	102.515	87.050	112.902	30%
IMPORTAÇÃO	901	1.596	1.453	3.200	1.300	-59%
SUPRIMENTO	99.203	116.221	114.158	100.852	123.025	22%
CONSUMO	59.162	64.958	68.663	71.929	76.751	7%
EXPORTAÇÃO	23.742	41.074	34.893	20.100	36.680	82%
ESTOQUE FINAL	14.582	10.189	10.602	8.823	9.595	9%

Fonte: CONAB

Importações Brasileiras de Milho*

* Dados de importação da Argentina em Out de 2020, e Fev, Mar, Abr e Maio de 2021, bem como os dados de importação da África do Sul em Out de 2020 e Fev de 2021, e dos EUA em Out de 2021 apresentaram divergência de produtos categorizados na NCM de milho em grão, exceto para semeadura. Desconsideramos importação de milho destas origens nestes períodos.

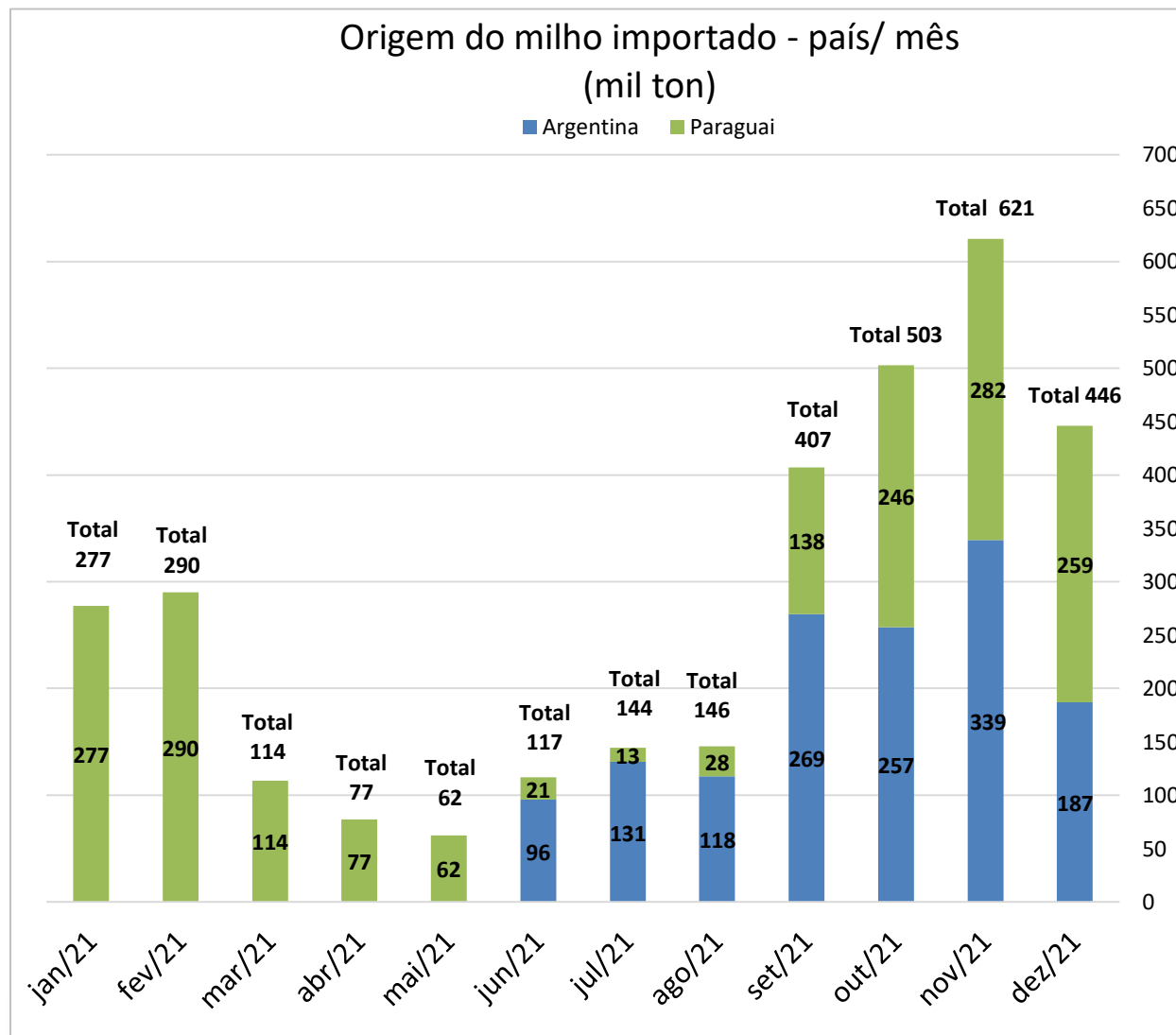

Importação Brasileira de Milho			
(mil ton)			
	2020	2021	Var
Jan	196	277	41%
Fev	88	290	231%
Mar	74	114	54%
Abr	93	77	-17%
Mai	9	62	603%
Jun	4	117	2778%
Jul	44	144	225%
Ago	70	146	109%
Set	147	407	177%
Out	191	503	163%
Nov	209	621	197%
Dez	246	446	81%
Jan-Dez	1.371	3.204	134%

Importações Brasileiras de Milho*

* Dados de importação da Argentina em Out de 2020, e Fev, Mar, Abr e Maio de 2021, bem como os dados de importação da África do Sul em Out de 2020 e Fev de 2021, e dos EUA em Out de 2021 apresentaram divergência de produtos categorizados na NCM de milho em grão, exceto para sementeira. Desconsideramos importação de milho destas origens nestes períodos.

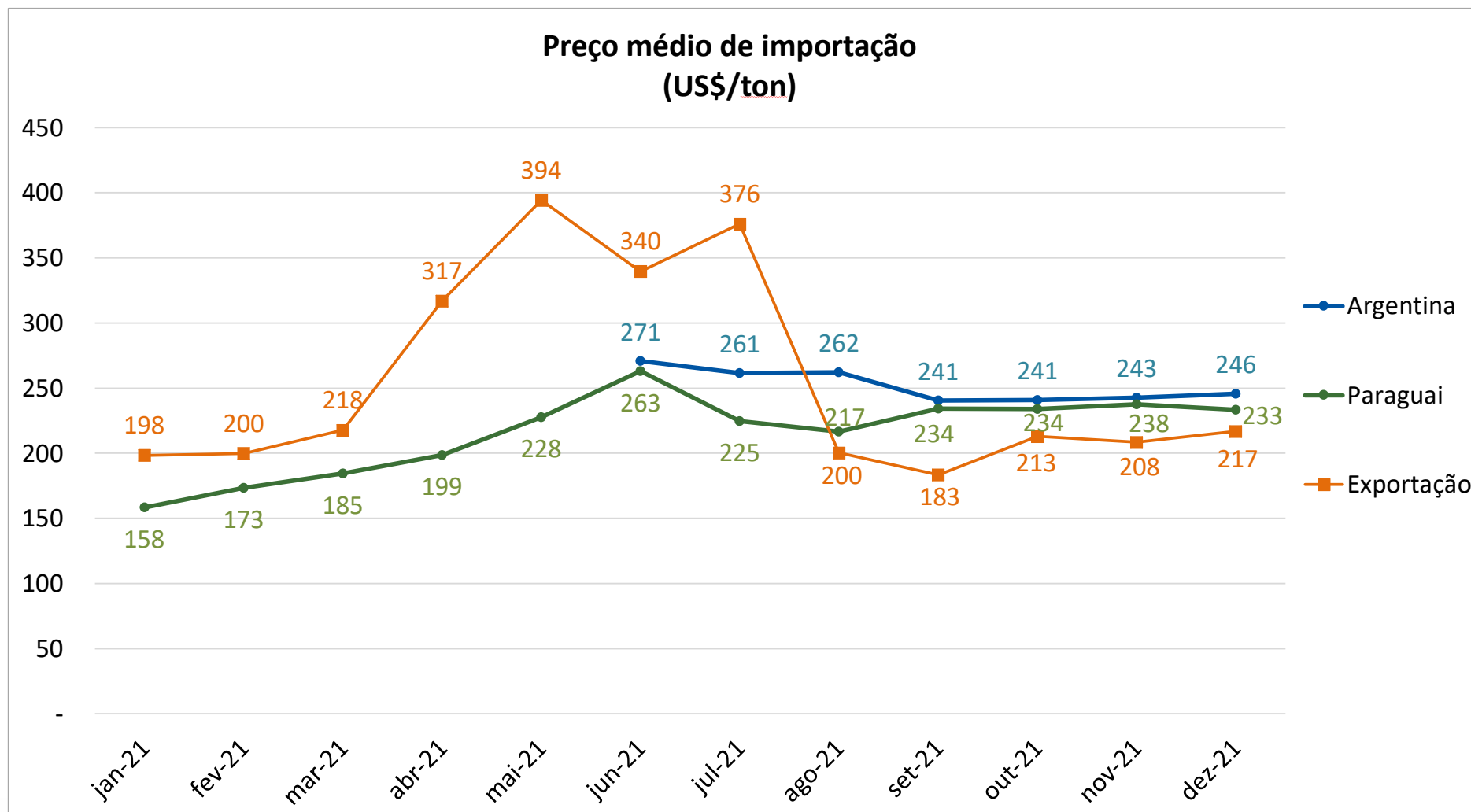

Exportação Brasileira de Farelo de Soja

Farelo de Soja: Exportações Mensais (1.000 toneladas)

Produção	Mil ton
2020	36.021
2021	35.539
2022**	36.685

3,2%

Exportações	Mil ton
Jan/20-Dez/20	17.626
Jan/21-Dez/21	18.147
Estoque final**	2.392

3,0%

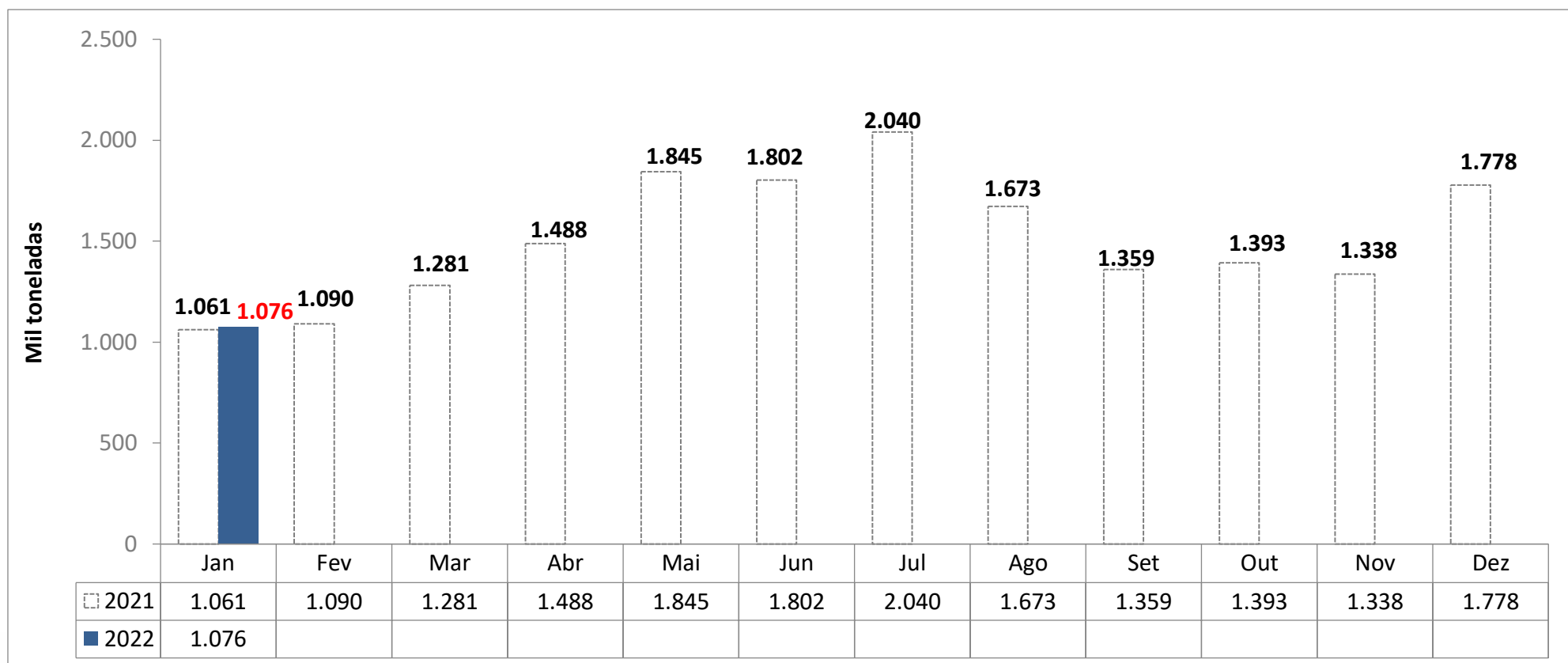

Levantamento de Safra Complexo Soja

Janeiro 2022

ABIOVE

FARELO DE SOJA						
Balanço Oferta e Demanda (mil toneladas) - Ano Civil						
SAFRA	2018	2019	2020	2021	2022* <small>Previsão de Janeiro</small>	Var.
ESTOQUE INICIAL	2.144	1.785	1.338	1.473	1.906	29%
PRODUÇÃO	33.185	33.477	36.021	35.539	36.685	3%
IMPORTAÇÃO	0,2	3	5	4	1	-75%
EXPORTAÇÃO	16.670	16.682	16.938	17.210	18.100	5%
CONSUMO	16.874	17.246	18.952	17.900	18.100	1%
ESTOQUE FINAL	1.785	1.338	1.473	1.906	2.392	25%

Fonte: ABIOVE



*atualizado com o relatório de balanço de oferta/demanda de Janeiro de 2022

Exportação Brasileira de Soja em Grão

Soja: Exportações Mensais (1.000 toneladas)

Produção	Mil ton
2020	127.989
2021	138.500
2022**	140.000

1,1%

Exportações	Mil ton
Jan/20-Dez/20	89.132
Jan/21-Dez/21	89.936
Estoque final**	4.000

0,9%

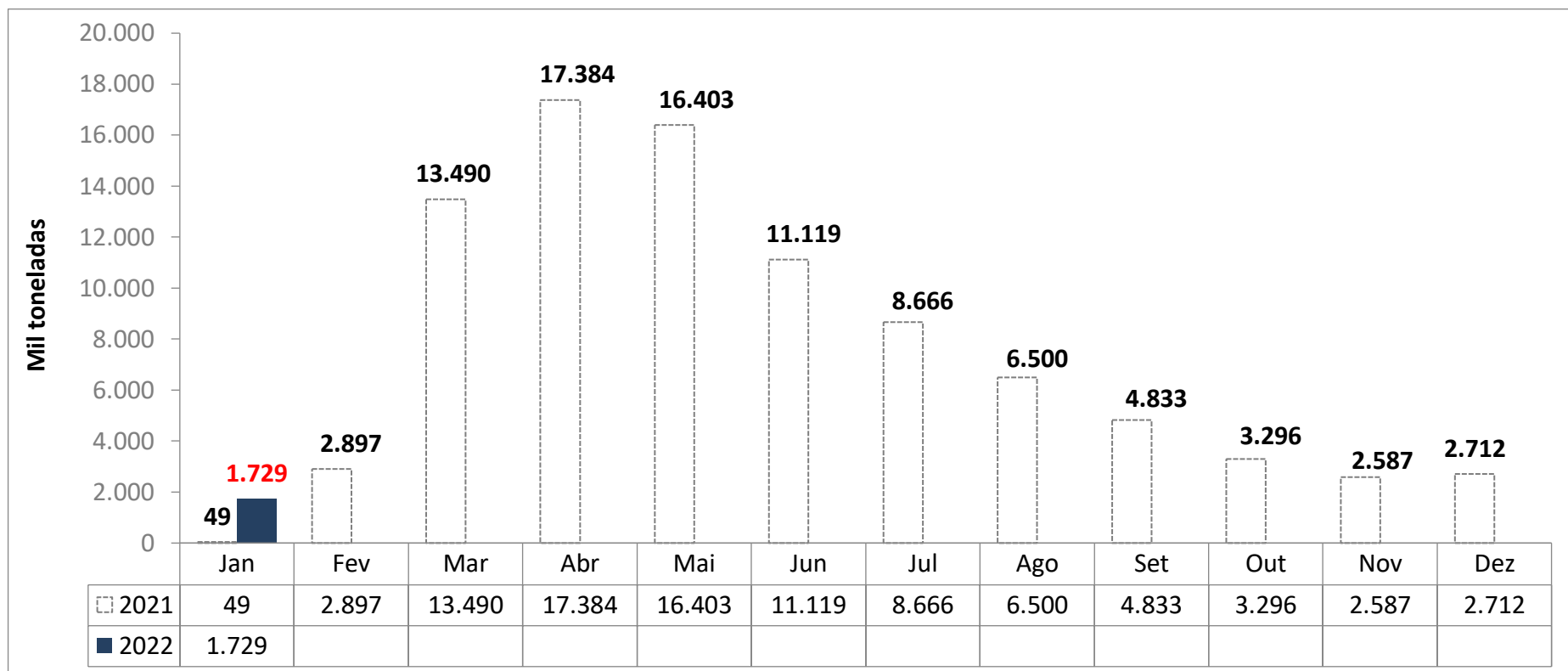

Levantamento de Safra Complexo Soja

Janeiro 2022

ABIOVE

[Notícia: SOJA/CEPEA: DIFERENÇA ENTRE PREÇOS PEDIDOS E OFERTADOS LIMITA COMERCIALIZAÇÃO NO BR](#)

SOJA EM GRÃO						
Balanço Oferta e Demanda (mil toneladas) - Ano Civil						
SAFRA	2018	2019	2020	2021	2022*	Var.
					<small>Previsão de Janeiro</small>	
ESTOQUE INICIAL	13.712	7.032	7.224	2.910	6.206	113%
PRODUÇÃO	123.081	120.751	127.989	138.500	140.000	1%
IMPORTAÇÃO	187	144	822	864	500	-42%
EXPORTAÇÃO	83.258	74.073	82.973	86.108	91.100	6%
PROCESSAMENTO	43.556	43.454	46.845	46.500	48.000	3%
ESTOQUE FINAL	7.032	7.224	2.910	6.206	4.000	-36%

Fonte: ABIOVE



*atualizado com o relatório de balanço de oferta/demanda de Janeiro de 2022

Exportação Brasileira de Óleo de Soja

Óleo de Soja: Exportações Mensais (1.000 toneladas)

Produção	Mil ton
2020	9.557
2021	9.398
2022**	9.700

3,2%

Exportações	Mil ton
Jan/20-Dez/20	1.176
Jan/21-Dez/21	1.881
Estoque final**	269

59,9%

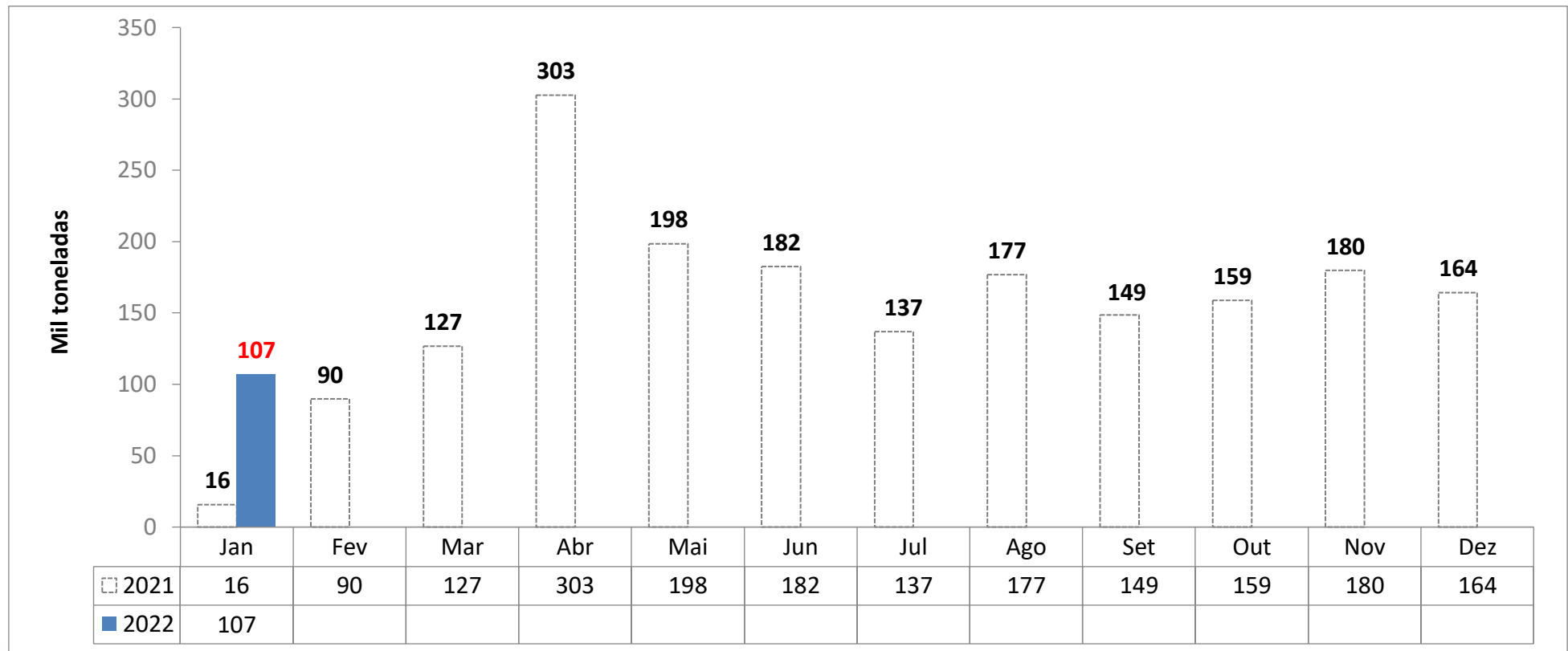

Levantamento de Safra Complexo Soja

Janeiro 2022

ABIOVE

ÓLEO DE SOJA						
Balança Oferta e Demanda (mil toneladas) - Ano Civil						
SAFRA	2018	2019	2020	2021	2022*	Var.
					Previsão de Janeiro	
ESTOQUE INICIAL	413	409	299	415	119	-71%
PRODUÇÃO	8.833	8.791	9.557	9.398	9.700	3%
IMPORTAÇÃO	35	48	199	107	50	-53,3%
EXPORTAÇÃO	1.415	1.041	1.110	1.651	1.700	3%
CONSUMO	7.458	7.909	8.530	8.150	7.900	-3%
ESTOQUE FINAL	409	299	415	119	269	126%

Fonte: ABIOVE



*atualizado com o relatório de balanço de oferta/demanda de Janeiro de 2022

Preço Médio do Milho semi-duro atacado (R\$/sc 60Kg)

Praça	Janeiro 2021	Janeiro 2022*	Variação %	Média (Jan-Dez 2020)	Média (Jan-Dez 2021)	Variação %
Recife (PE)	85,325	93,182	9,2%	64,185	96,064	49,7%
Chapecó(SC)	87,160	98,628	13,2%	57,781	93,682	62,1%
Campos Novos (SC)	84,403	100,404	19,0%	57,684	93,387	61,9%
Campinas (SP)	83,647	95,696	14,4%	58,794	91,858	56,2%
Mogiana (SP)	81,483	89,478	9,8%	56,230	91,772	63,2%
Cascavel(PR)	80,343	96,267	19,8%	52,885	91,190	72,4%
Sudoeste (PR)	80,512	95,637	18,8%	53,472	91,110	70,4%
Passo Fundo (RS)	82,232	97,054	18,0%	56,389	89,807	59,3%
Ponta Grossa (PR)	77,234	94,999	23,0%	52,963	89,546	69,1%
Sorocabana(SP)	80,068	93,281	16,5%	55,069	88,684	61,0%
Norte (PR)	77,982	94,461	21,1%	52,084	88,572	70,1%
Triangulo Mineiro (MG)	78,431	90,526	15,4%	53,580	87,694	63,7%
Unai (MG)	75,243	88,359	17,4%	51,160	83,240	62,7%
Rio Verde(GO)	73,248	83,783	14,4%	49,959	81,953	64,0%
Barreiras (BA)	68,376	80,313	17,5%	48,553	77,955	60,6%
Sorriso(MT)	65,959	74,471	12,90%	44,397	73,006	64,4%

MILHO - semi-duro no atacado - preço médio mensal

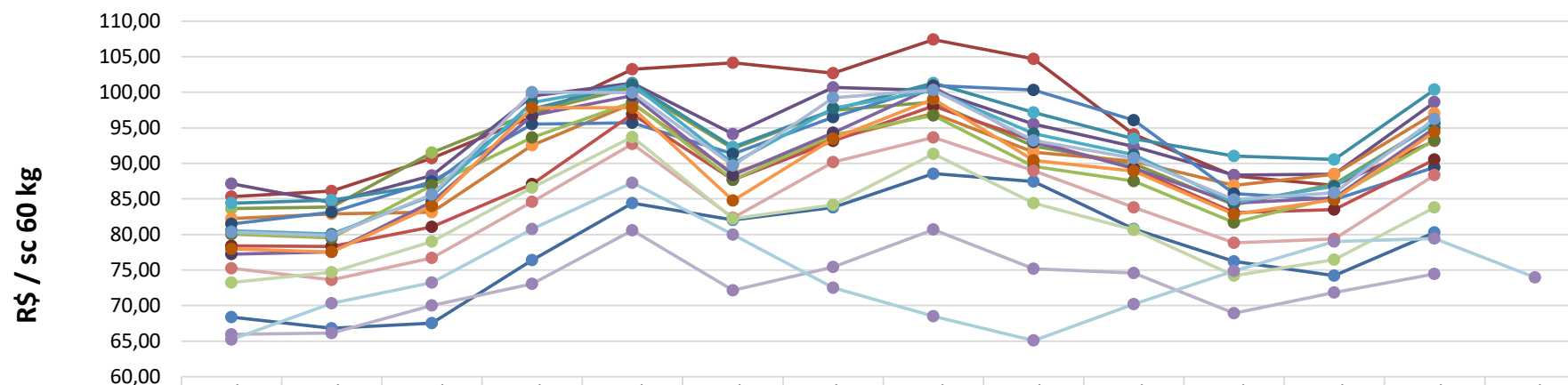

	jan/21	fev/21	mar/21	abr/21	mai/21	jun/21	jul/21	ago/21	set/21	out/21	nov/21	dez/21	jan/22	mar/22*
Barreiras (BA)	68,38	66,81	67,55	76,41	84,42	82,03	83,83	88,57	87,44	80,78	76,20	74,23	80,31	
Recife (PE)	85,32	86,12	90,73	96,58	103,25	104,15	102,72	107,41	104,71	94,05	88,26	86,92	93,18	
Campinas (SP)	83,65	83,89	91,51	97,15	100,72	92,09	97,48	98,64	92,44	89,92	84,19	87,10	95,70	
Chapecó(SC)	87,16	84,49	88,29	99,49	101,30	94,12	100,68	100,29	95,54	92,37	88,35	88,49	98,63	
Campos Novos (SC)	84,40	84,82	87,00	97,63	101,15	92,30	97,53	101,32	97,16	93,45	91,06	90,54	100,40	
Passo Fundo (RS)	82,23	82,90	83,12	92,53	98,42	88,58	93,41	97,05	91,56	90,28	86,91	88,49	97,05	
Mogiana (SP)	81,48	83,15	87,43	95,50	95,73	91,33	96,49	100,96	100,34	96,08	85,75	84,90	89,48	
Triangulo Mineiro (MG)	78,43	78,31	81,07	87,09	96,94	87,69	93,17	98,07	93,14	89,29	83,06	83,52	90,53	
Sorocabana(SP)	80,07	79,52	86,89	93,65	98,61	87,72	94,04	96,72	89,59	87,51	81,66	85,18	93,28	
Ponta Grossa (PR)	77,23	77,54	84,58	96,74	99,53	88,33	94,32	100,74	92,95	89,33	84,43	85,13	95,00	
Sudoeste (PR)	80,51	80,07	85,48	98,59	101,08	90,00	97,75	100,24	94,18	91,23	84,45	86,79	95,64	
Norte (PR)	77,98	77,54	83,96	97,84	97,82	84,76	93,46	99,05	90,44	88,91	82,85	84,92	94,46	
Cascavel(PR)	80,34	79,86	85,63	100,00	99,97	89,69	99,24	100,32	93,24	90,72	84,92	85,85	96,27	
Unai (MG)	75,24	73,63	76,67	84,60	92,76	82,38	90,21	93,66	88,99	83,84	78,83	79,37	88,36	
Rio Verde(GO)	73,25	74,70	79,03	86,59	93,72	82,25	84,15	91,35	84,44	80,66	74,19	76,46	83,78	
Sorriso(MT)	65,96	66,16	70,02	73,05	80,58	72,14	75,45	80,69	75,18	74,57	68,92	71,82	74,47	
CBOT	65,24	70,33	73,27	80,76	87,29	79,96	72,49	68,49	65,07	70,23	74,87	79,02	79,44	73,98



*Sem ICMS, à vista

Fonte: Agência Estado (CEPEA – ESALQ/USP), atualização até dia 25/01/2022

*futuro com fechamento em Março 2022

MILHO - semi-duro no atacado - preço diário

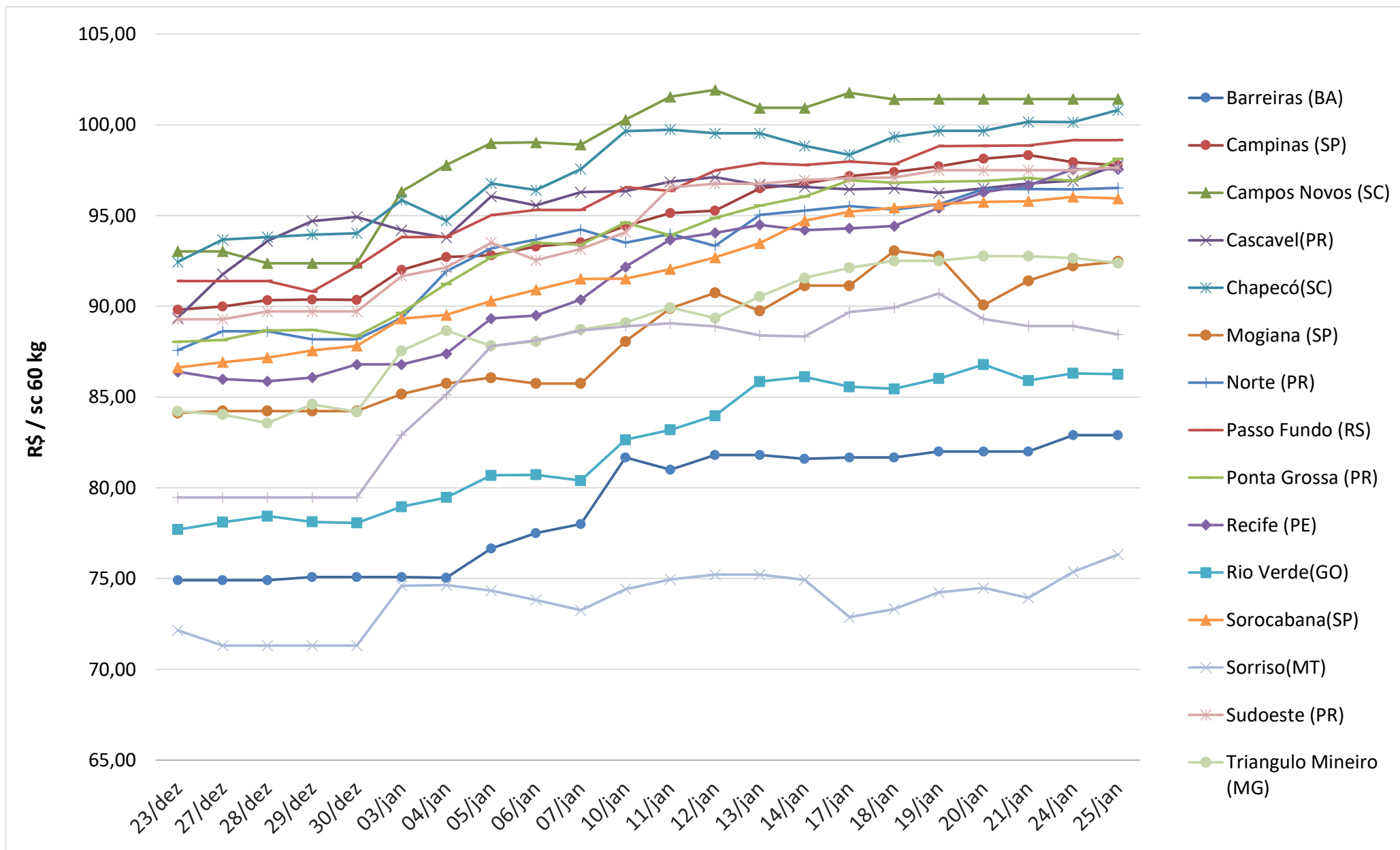

Preço Médio do Farelo de Soja (R\$/ton)** - FOB origem

Praça	Janeiro 2021	Janeiro 2022*	Variação %	Média (Jan-Dez 2020)	Média (Jan-Dez 2021)	Variação %
Barreiras (BA)	2.539,14	2.492,87	-1,82%	1.825,52	2.638,57	44,54%
Maringá(PR)	3.212,52	2.674,21	-16,76%	2.003,88	2.566,76	28,09%
Campo Grande (MS)	2.778,13	2.670,46	-3,88%	1.776,51	2.509,36	41,25%
Oeste(PR)	3.050,70	2.655,41	-12,96%	1.939,58	2.495,20	28,65%
Mogiana (SP)	2.774,51	2.714,58	-2,16%	1.917,34	2.483,28	29,52%
Campinas(SP)	2.774,78	2.734,40	-1,46%	1.881,02	2.471,47	31,39%
Ponta Grossa(PR)	3.028,82	2.730,25	-9,86%	1.955,13	2.447,72	25,19%
Chapecó (SC)	2.720,52	2.577,65	-5,25%	1.864,31	2.405,70	29,04%
Triângulo Mineiro (MG)	2.701,21	2.592,21	-4,04%	1.856,85	2.327,86	25,37%
Ijuí (RS)	2.726,40	2.565,72	-5,89%	1.854,30	2.325,05	25,39%
Passo Fundo (RS)	2.762,26	2.544,91	-7,87%	1.875,43	2.324,44	23,94%
Rondonópolis (MT)	-	2.489,58	-	1.555,43	2.254,95	44,97%
Rio Verde (GO)	2.678,76	2.432,71	-9,19%	1.712,63	2.212,81	29,21%

Fonte: Agência Estado (CEPEA – ESALQ/USP)

*Considerando dados até 25/01/2022

**Sem ICMS, à vista

*A praça de Rondonópolis não apresentou dados a serem computados em jan/21



ASSOCIAÇÃO BRASILEIRA DE PROTEÍNA ANIMAL

FARELO DE SOJA - na fábrica - preço médio mensal

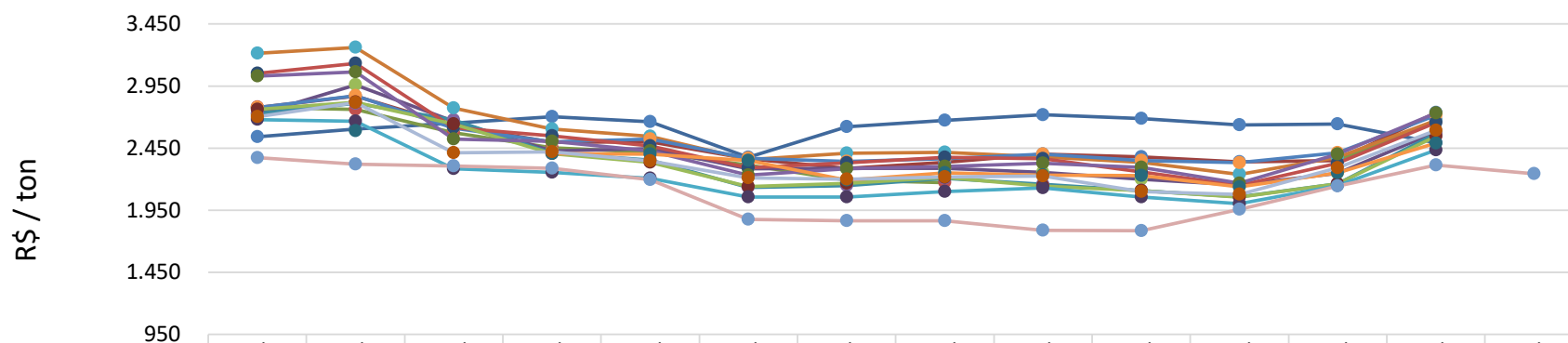

	jan/21	fev/21	mar/21	abr/21	mai/21	jun/21	jul/21	ago/21	set/21	out/21	nov/21	dez/21	jan/22	mar/22*
Barreiras (BA)	2.539	2.605	2.651	2.701	2.663	2.376	2.621	2.675	2.719	2.688	2.635	2.645	2.493	
Campinas(SP)	2.775	2.869	2.631	2.495	2.499	2.365	2.286	2.334	2.400	2.379	2.338	2.348	2.734	
Campo Grande (MS)	2.778	2.763	2.574	2.452	2.416	2.314	2.192	2.172				2.346	2.670	
Chapecó (SC)	2.721	2.958	2.666	2.427	2.445	2.284	2.286	2.289	2.254	2.198	2.153	2.247	2.578	
Ijuí (RS)	2.726	2.811	2.677	2.408	2.352	2.134	2.149	2.206	2.160	2.109	2.058	2.162	2.566	
Maringá(PR)	3.213	3.260	2.773	2.601	2.546	2.356	2.409	2.414	2.380	2.336	2.238	2.374	2.674	
Mogiana (SP)	2.775	2.871	2.612	2.501	2.522	2.368	2.344	2.365	2.402	2.351	2.333	2.412	2.715	
Oeste(PR)	3.051	3.132	2.613	2.549	2.467	2.291	2.331	2.375	2.366	2.256	2.150	2.326	2.655	
Passo Fundo (RS)	2.762	2.819	2.644	2.403	2.334	2.141	2.166	2.212	2.144	2.106	2.055	2.161	2.545	
Ponta Grossa(PR)	3.029	3.064	2.522	2.505	2.426	2.234	2.284	2.303	2.327	2.293	2.168	2.401	2.730	
Rio Verde (GO)	2.679	2.666	2.285	2.253	2.208	2.055	2.054	2.099	2.128	2.055	2.002	2.146	2.433	
Rondonópolis (MT)		2.589		2.404	2.399	2.351	2.193	2.251	2.233	2.228	2.138	2.251	2.490	
Triangulo Mineiro (MG)	2.701	2.817	2.413	2.418	2.346	2.208	2.200	2.216	2.223	2.099	2.077	2.291	2.592	
CBOT	2.373	2.322	2.305	2.286	2.197	1.877	1.865	1.863	1.787	1.785	1.955	2.142	2.312	2.242



*A praça de Rondonópolis (MT) não apresentou dados a serem computados nos meses de jan e mar de 2021. A praça de Campo Grande (MS) não apresentou dados a serem computados nos meses de set, out e nov de 2021.

*Sem ICMS, à vista

Fonte: Agência Estado (CEPEA – ESALQ/USP), atualização até dia 25/01/2022

*futuro com fechamento em Março 2022

FARELO DE SOJA - na fábrica - preço diário

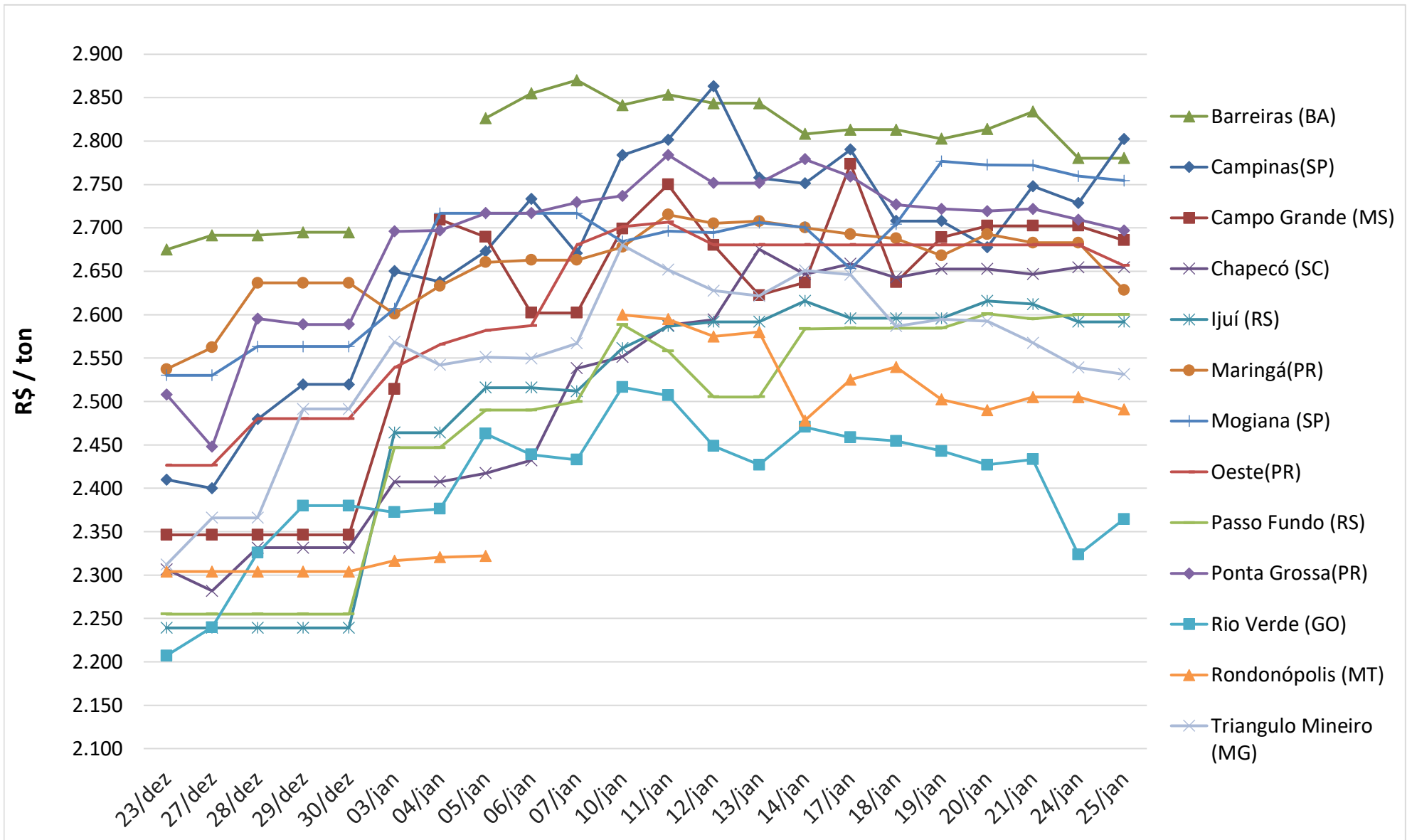

Fonte: Agência Estado (CEPEA – ESALQ/USP), atualização até dia 25/01/2022

Conjuntura Econômica

[Notícia: Ibovespa sobe mais de 1% com reunião do Fed e IPCA-15 no radar; dólar cai](#)

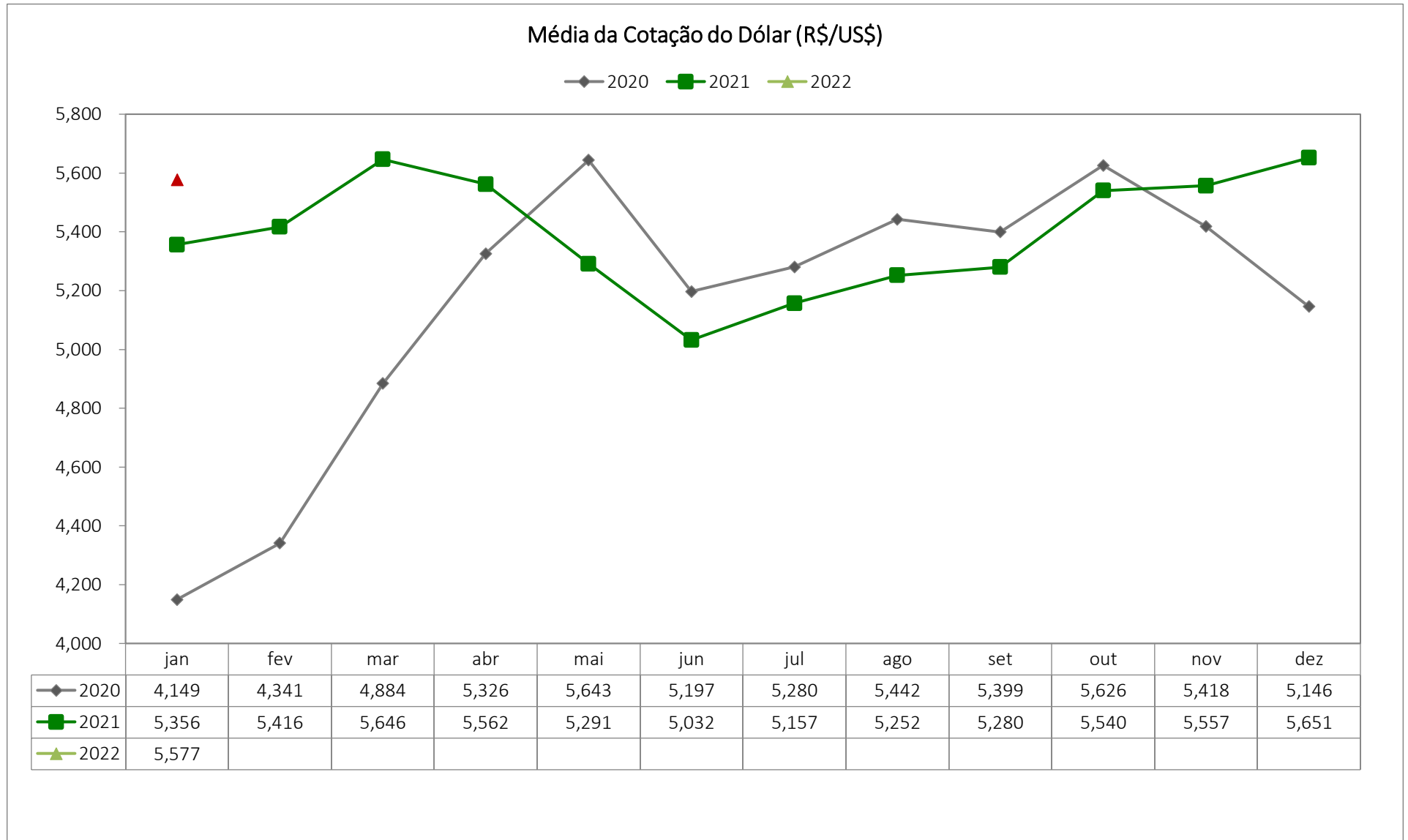

Conjuntura Econômica

Taxa SELIC

—●— 2019 —+— 2020 —— 2021

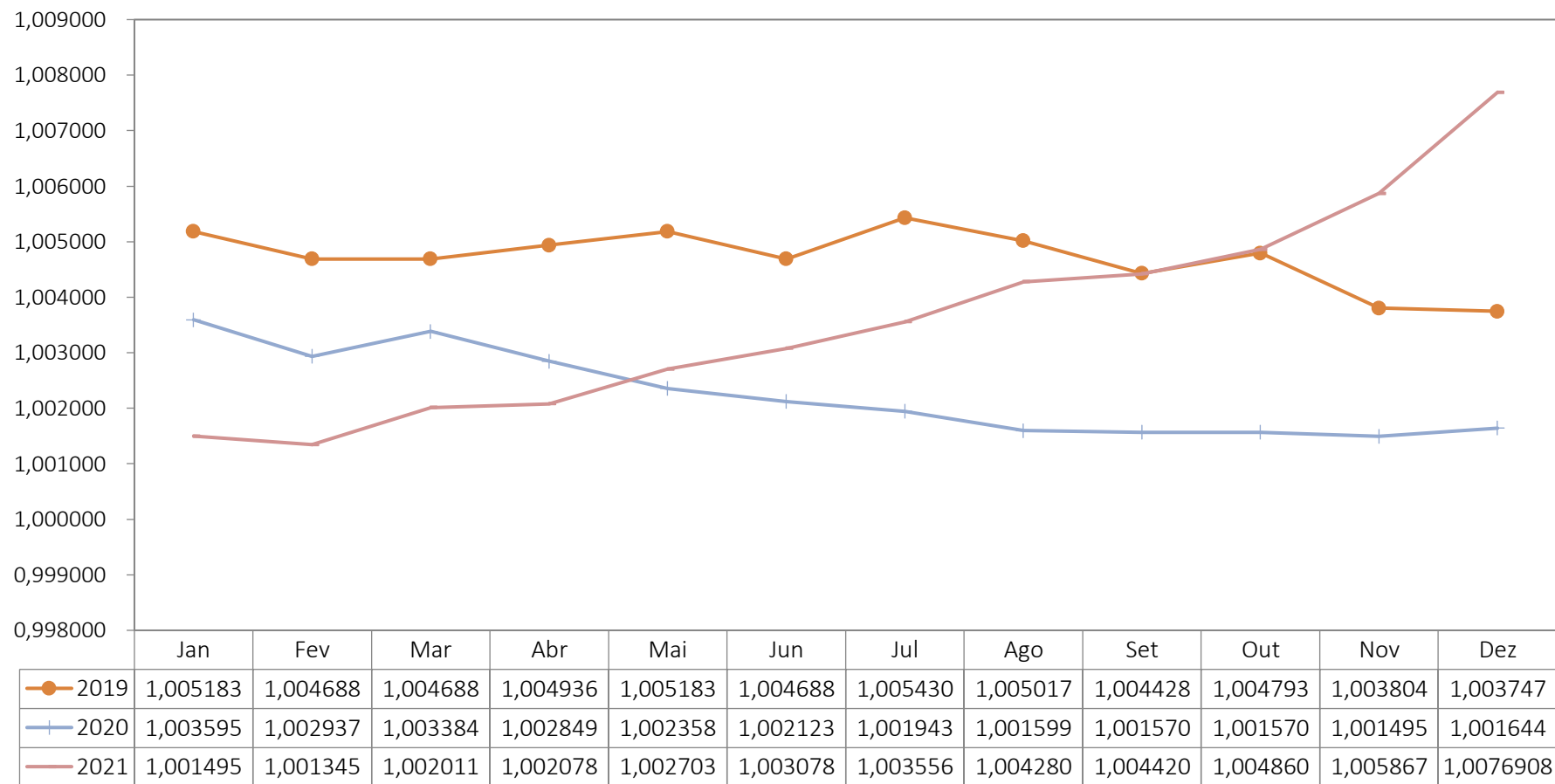



ASSOCIAÇÃO BRASILEIRA DE PROTEÍNA ANIMAL

Equipe:

Ricardo Santin

Presidente

Luís Rua

Diretor de Mercados

Marcelo Oliveira

Chefe de Comunicação

Laiz Foltran

Analista de Relações de Mercado

Gabriel Morelli

Analista de Relações de Mercado

Vitória Pereira

Assistente de Relações de Mercado