

# ABPA

ASSOCIAÇÃO BRASILEIRA DE PROTEÍNA ANIMAL

## INFORME ABPA GRÃOS

ANO 10 / NÚMERO 320  
08 fevereiro 22



## Já Conhece o ABPA DATA?

O **ABPA DATA** é uma plataforma online na qual os nossos associados podem acessar estatísticas de comércio internacional, informações sobre os principais players mundiais, além de dados de produção da cadeia produtiva.

E tem mais...

Há painéis também sobre a Conjuntura de Mercados e Insumos, e Projeções para o Setor. Lá é possível encontrar informações públicas sobre o comportamento e as expectativas futuras para os produtos do setor e para milho e soja.

Acesse em: <http://abpa-br.org/>

Caso tenham dúvidas, entre em contato com nossa equipe através dos emails:  
[vitoria.pereira@abpa-br.org](mailto:vitoria.pereira@abpa-br.org) | [laiz.foltran@abpa-br.org](mailto:laiz.foltran@abpa-br.org)

# Exportação Brasileira de Milho

Milho: Exportações Mensais (1.000 toneladas)

Produção	Mil ton
2019/20	102.515
2020/21	87.050
2021/22**	112.902

29,7%

Exportações	Mil ton
Fev/20-Jan/21	36.076
Fev/21-Jan/22	21.004
Estoque final**	9.595

-42%

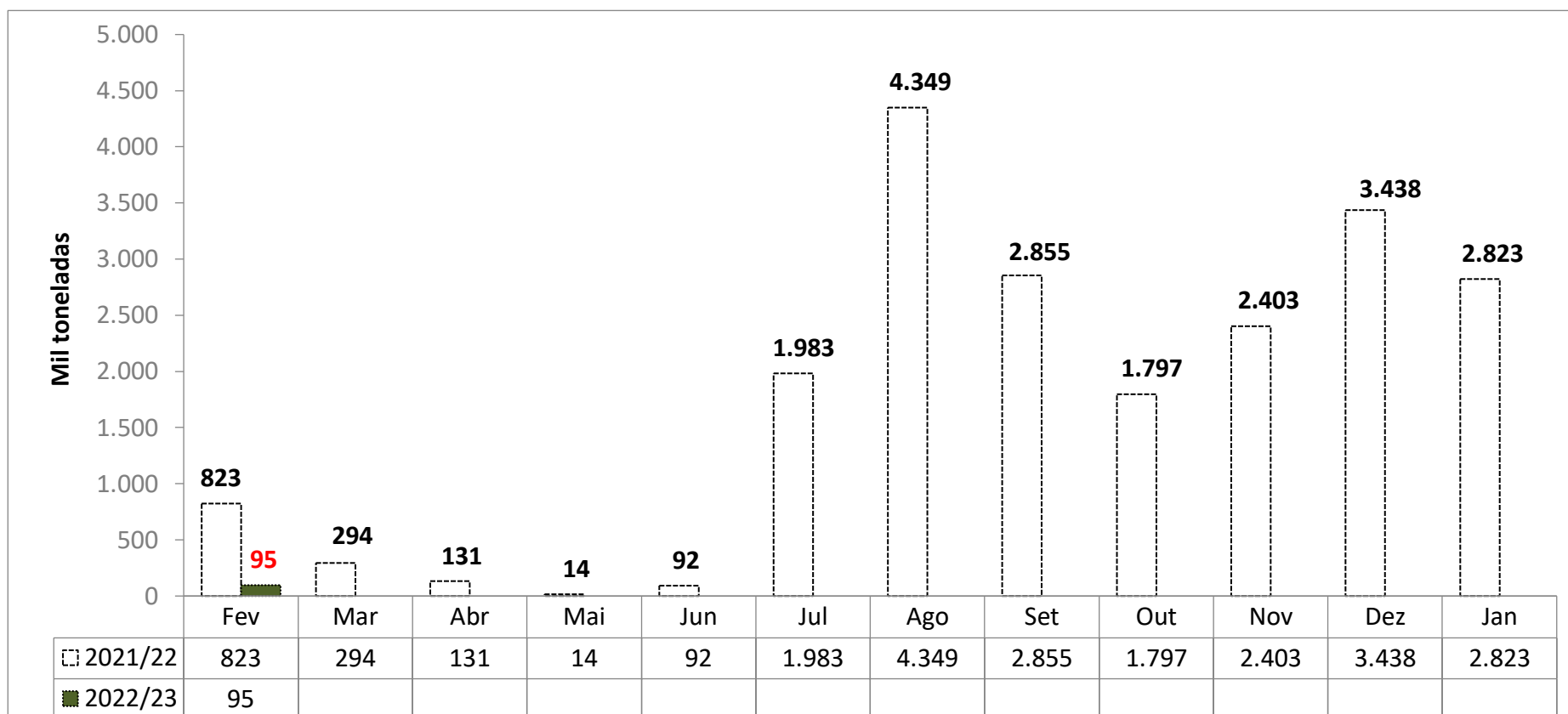

Fonte: SECEX

# Levantamento de Safra CONAB

jan/22

[Notícia: MILHO/CEPEA: LIQUIDEZ É BAIXA, E VALORES SEGUEM DIREÇÕES OPOSTAS ENTRE REGIÕES](#)

MILHO						
Balanco Oferta e Demanda (mil toneladas)						
SAFRA	2017/18	2018/19	2019/20	2020/21	2021/22*	Var.
					Previsão de Janeiro	
ESTOQUE INICIAL	15.876	14.582	10.189	10.602	8.823	-17%
PRODUÇÃO	80.710	100.043	102.515	87.050	112.902	30%
IMPORTAÇÃO	901	1.596	1.453	3.200	1.300	-59%
SUPRIMENTO	99.203	116.221	114.158	100.852	123.025	22%
CONSUMO	59.162	64.958	68.663	71.929	76.751	7%
EXPORTAÇÃO	23.742	41.074	34.893	20.100	36.680	82%
ESTOQUE FINAL	14.582	10.189	10.602	8.823	9.595	9%

Fonte: CONAB

# Importações Brasileiras de Milho\*

\* Dados de importação da Argentina em Fev, Mar, Abr e Maio de 2021, bem como os dados de importação da África do Sul em Fev de 2021, e dos EUA em Out de 2021 apresentaram divergência de produtos categorizados na NCM de milho em grão, exceto para sementeira. Desconsideramos importação de milho destas origens nestes períodos.

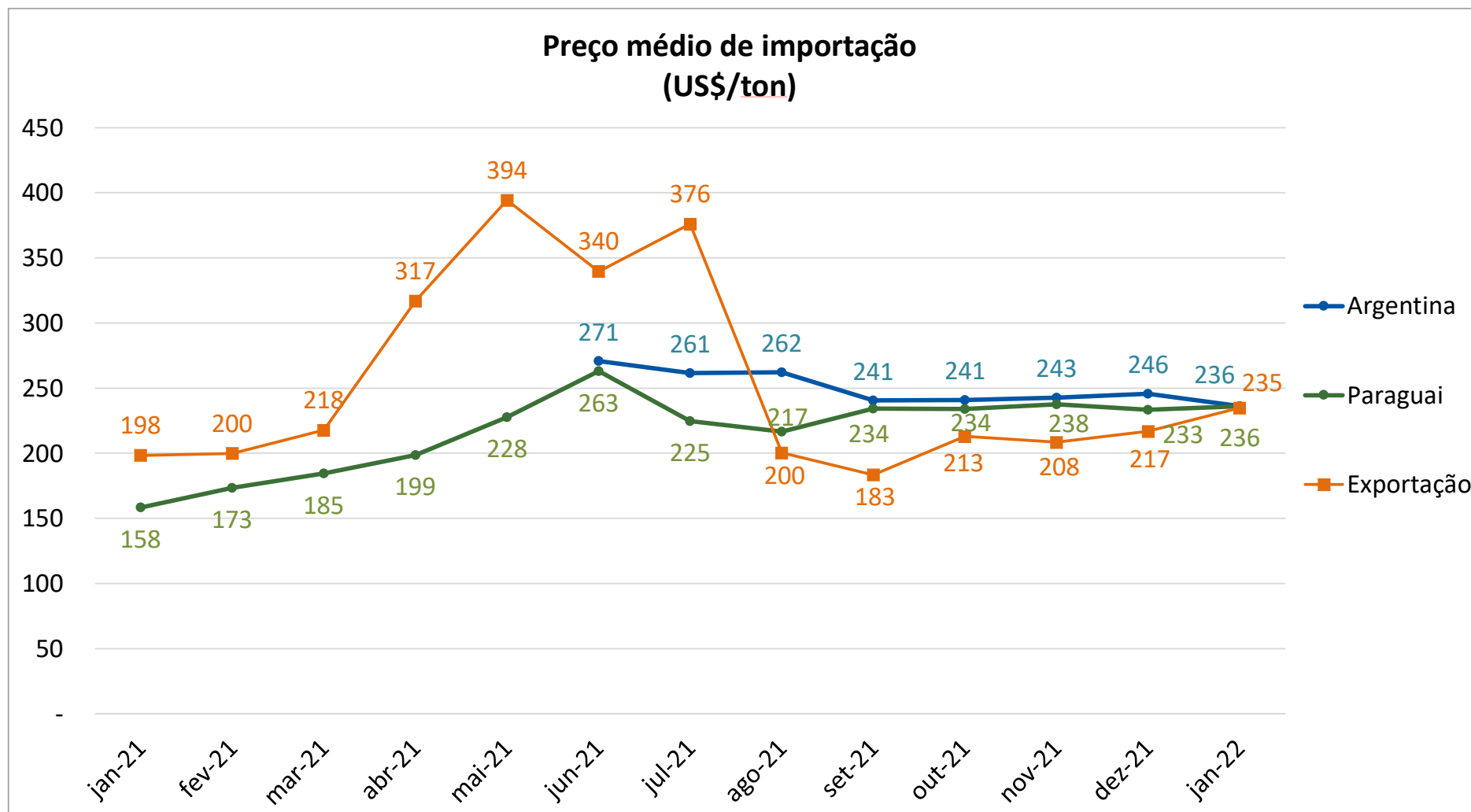

# Importações Brasileiras de Milho\*

\* Dados de importação da Argentina em Fev, Mar, Abr e Maio de 2021, bem como os dados de importação da África do Sul em Fev de 2021, e dos EUA em Out de 2021 apresentaram divergência de produtos categorizados na NCM de milho em grão, exceto para sementeira. Desconsideramos importação de milho destas origens nestes períodos.

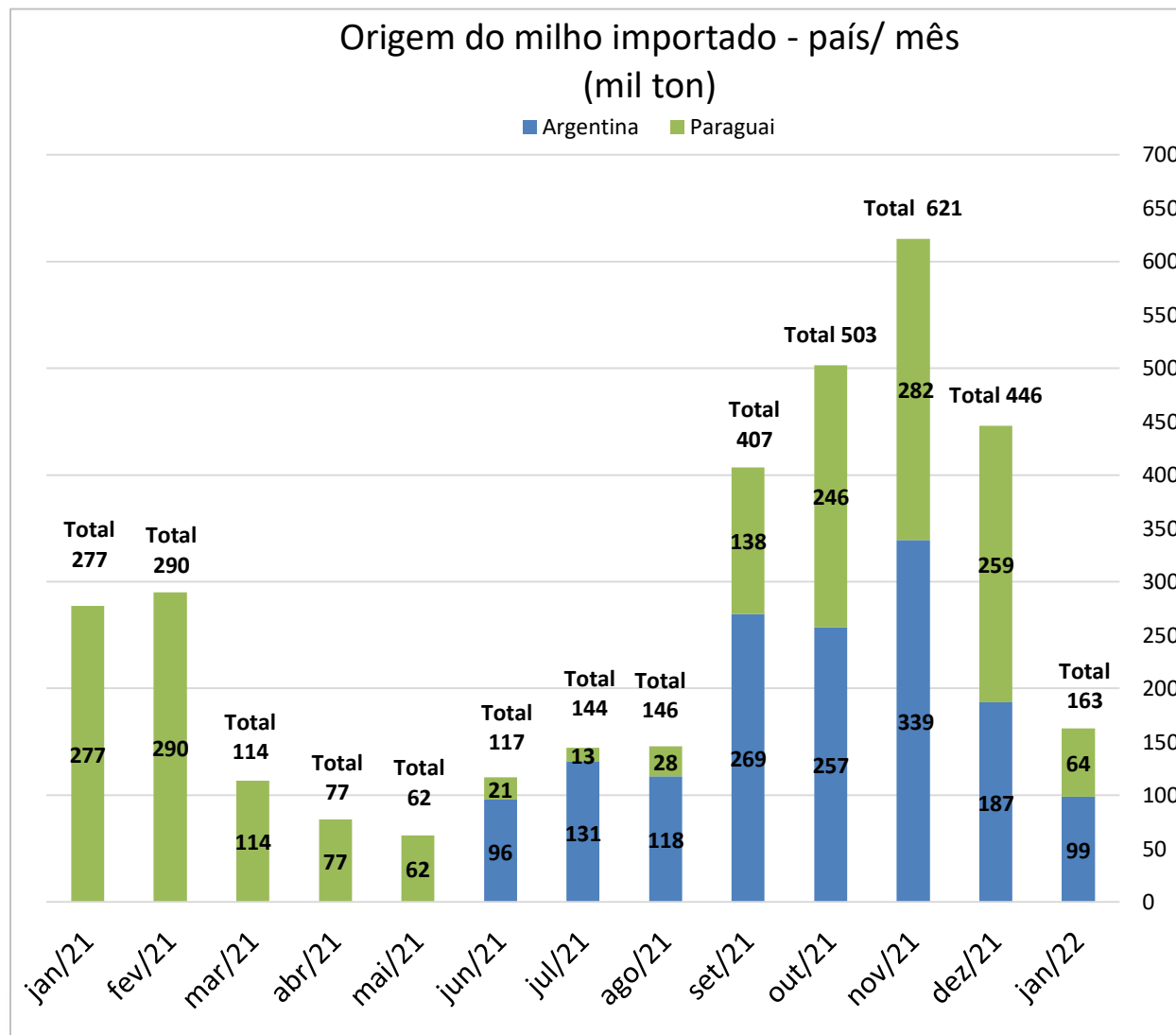

Importação Brasileira de Milho			
(mil ton)			
	2020	2021	Var
Jan	196	277	41%
Fev	88	290	231%
Mar	74	114	54%
Abr	93	77	-17%
Mai	9	62	603%
Jun	4	117	2778%
Jul	44	144	225%
Ago	70	146	109%
Set	147	407	177%
Out	191	503	163%
Nov	209	621	197%
Dez	246	446	81%
<b>Jan-Dez</b>	<b>1.371</b>	<b>3.204</b>	<b>134%</b>

\*Considera apenas milho em grão, exceto para sementeira.

Fonte: SECEX

# Exportação Brasileira de Farelo de Soja

Farelo de Soja: Exportações Mensais (1.000 toneladas)

Produção	Mil ton
2020	36.021
2021	35.539
2022**	36.685

3,2%

Exportações	Mil ton
Jan/20-Dez/20	17.626
Jan/21-Dez/21	18.147
Estoque final**	2.392

3,0%

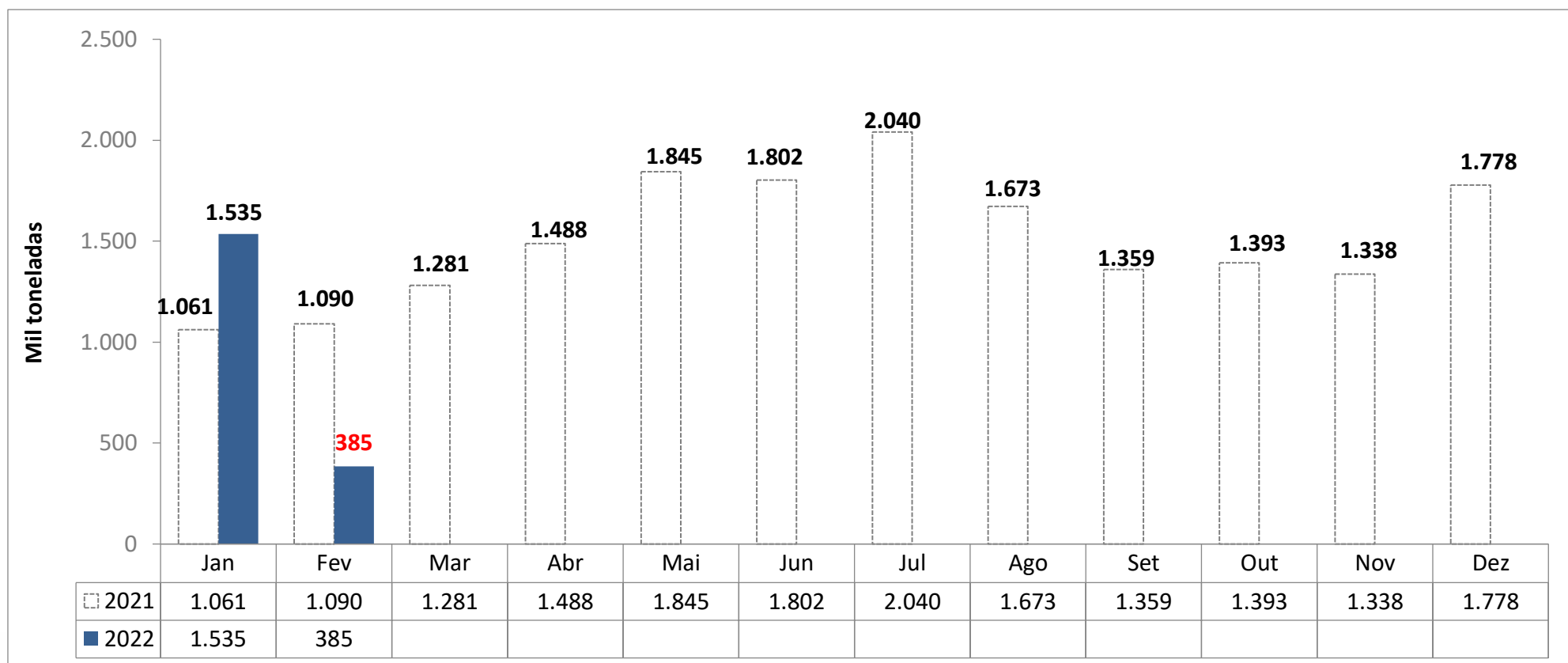

# Levantamento de Safra Complexo Soja

Janeiro 2022

ABIOVE

FARELO DE SOJA						
Balanço Oferta e Demanda (mil toneladas) - Ano Civil						
SAFRA	2018	2019	2020	2021	2022*	Var.
					<small>Previsão de Janeiro</small>	
ESTOQUE INICIAL	2.144	1.785	1.338	1.473	1.906	29%
PRODUÇÃO	33.185	33.477	36.021	35.539	36.685	3%
IMPORTAÇÃO	0,2	3	5	4	1	-75%
EXPORTAÇÃO	16.670	16.682	16.938	17.210	18.100	5%
CONSUMO	16.874	17.246	18.952	17.900	18.100	1%
ESTOQUE FINAL	1.785	1.338	1.473	1.906	2.392	25%

Fonte: ABIOVE



\*atualizado com o relatório de balanço de oferta/demanda de Janeiro de 2022



# Exportação Brasileira de Soja em Grão

Soja: Exportações Mensais (1.000 toneladas)

Produção	Mil ton
2020	127.989
2021	138.500
2022**	140.000

1,1%

Exportações	Mil ton
Jan/20-Dez/20	89.132
Jan/21-Dez/21	89.936
Estoque final**	4.000

0,9%

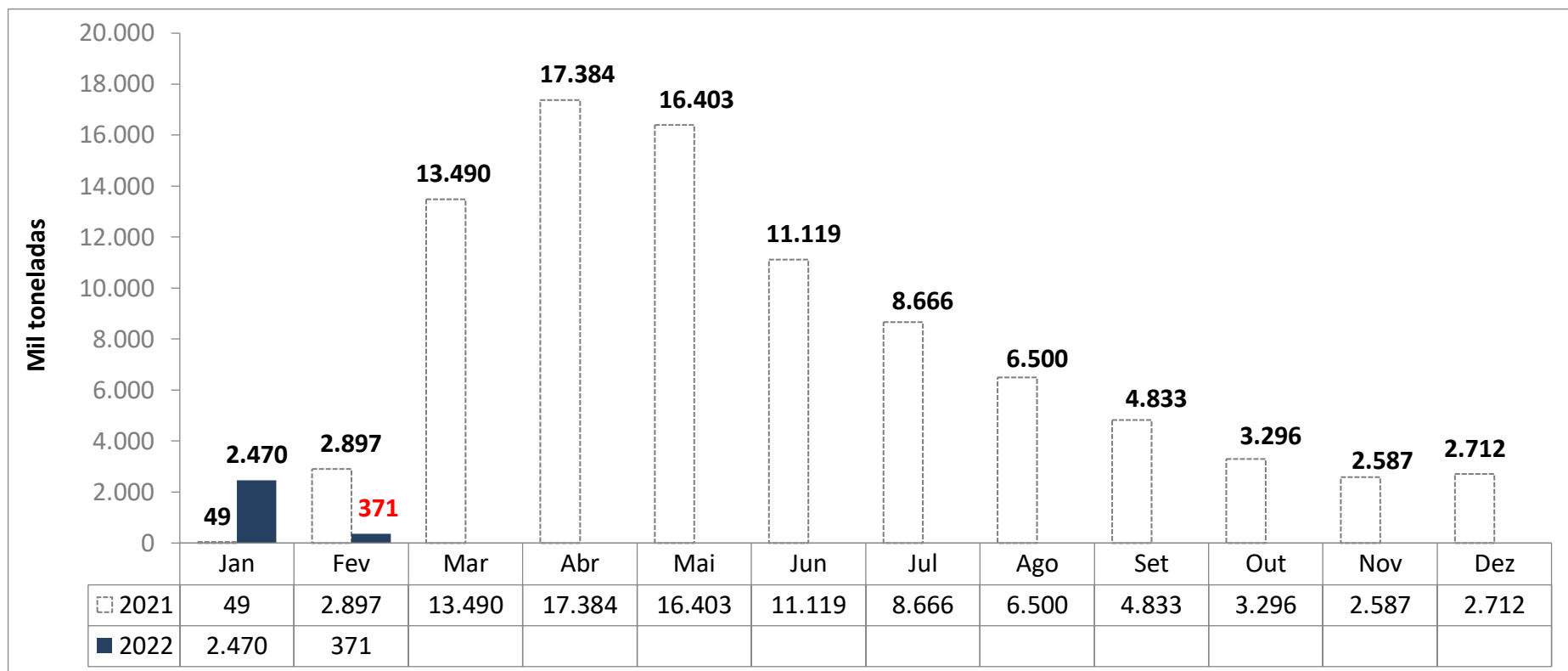

# Levantamento de Safra Complexo Soja

Janeiro 2022

ABIOVE

[Notícia: SOJA/CEPEA: PROCURA ELEVADA IMPULSIONA PRÊMIOS E PREÇO INTERNO](#)

SOJA EM GRÃO						
Balanço Oferta e Demanda (mil toneladas) - Ano Civil						
SAFRA	2018	2019	2020	2021	2022*	Var.
					Previsão de Janeiro	
ESTOQUE INICIAL	13.712	7.032	7.224	2.910	6.206	113%
PRODUÇÃO	123.081	120.751	127.989	138.500	140.000	1%
IMPORTAÇÃO	187	144	822	864	500	-42%
EXPORTAÇÃO	83.258	74.073	82.973	86.108	91.100	6%
PROCESSAMENTO	43.556	43.454	46.845	46.500	48.000	3%
ESTOQUE FINAL	7.032	7.224	2.910	6.206	4.000	-36%

Fonte: ABIOVE



\*atualizado com o relatório de balanço de oferta/demanda de Janeiro de 2022

# Exportação Brasileira de Óleo de Soja

Óleo de Soja: Exportações Mensais (1.000 toneladas)

Produção	Mil ton
2020	9.557
2021	9.398
2022**	9.700

3,2%

Exportações	Mil ton
Jan/20-Dez/20	1.176
Jan/21-Dez/21	1.881
Estoque final**	269

59,9%

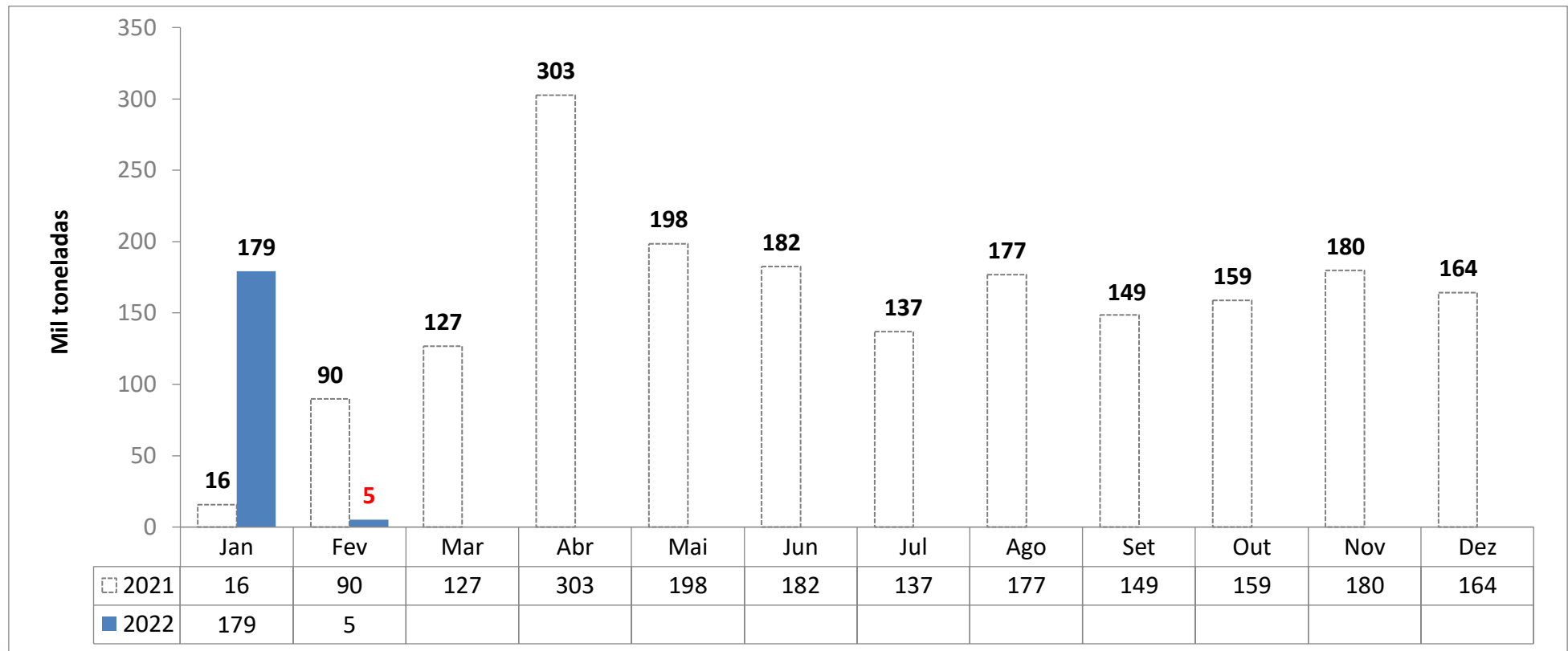

# Levantamento de Safra Complexo Soja

Janeiro 2022

ABIOVE

ÓLEO DE SOJA						
Balanço Oferta e Demanda (mil toneladas) - Ano Civil						
SAFRA	2018	2019	2020	2021	2022*	Var.
					Previsão de Janeiro	
ESTOQUE INICIAL	413	409	299	415	119	-71%
PRODUÇÃO	8.833	8.791	9.557	9.398	9.700	3%
IMPORTAÇÃO	35	48	199	107	50	-53,3%
EXPORTAÇÃO	1.415	1.041	1.110	1.651	1.700	3%
CONSUMO	7.458	7.909	8.530	8.150	7.900	-3%
ESTOQUE FINAL	409	299	415	119	269	126%

Fonte: ABIOVE



\*atualizado com o relatório de balanço de oferta/demanda de Janeiro de 2022

# Preço Médio do Milho semi-duro atacado (R\$/sc 60Kg)

Praça	Fevereiro 2021	Fevereiro 2022*	Variação %	Média (Jan-Fev 2021)	Média (Jan-Fev 2022)	Variação %
Campos Novos (SC)	84,815	103,090	<b>21,5%</b>	84,598	100,980	<b>19,4%</b>
Chapecó(SC)	84,491	100,992	<b>19,5%</b>	85,896	99,469	<b>15,8%</b>
Passo Fundo (RS)	82,900	99,692	<b>20,3%</b>	82,548	97,958	<b>18,7%</b>
Cascavel(PR)	79,862	98,074	<b>22,8%</b>	80,115	96,937	<b>21,0%</b>
Sudoeste (PR)	80,072	98,998	<b>23,6%</b>	80,303	96,706	<b>20,4%</b>
Campinas (SP)	83,893	97,092	<b>15,7%</b>	83,763	96,246	<b>14,9%</b>
Ponta Grossa (PR)	77,537	96,620	<b>24,6%</b>	77,377	95,617	<b>23,6%</b>
Norte (PR)	77,538	96,608	<b>24,6%</b>	77,772	95,214	<b>22,4%</b>
Recife (PE)	86,121	96,570	<b>12,1%</b>	85,702	94,396	<b>10,1%</b>
Sorocabana(SP)	79,519	96,252	<b>21,0%</b>	79,808	94,350	<b>18,2%</b>
Mogiana (SP)	83,154	94,688	<b>13,9%</b>	82,296	90,990	<b>10,6%</b>
Triângulo Mineiro (MG)	78,314	91,510	<b>16,9%</b>	78,376	90,907	<b>16,0%</b>
Unai (MG)	73,627	87,820	<b>19,3%</b>	74,477	88,295	<b>18,6%</b>
Rio Verde(GO)	74,703	86,342	<b>15,6%</b>	73,937	84,706	<b>14,6%</b>
Barreiras (BA)	66,809	80,590	<b>20,6%</b>	67,633	80,652	<b>19,2%</b>
Sorriso(MT)	66,156	78,178	<b>18,17%</b>	66,052	75,710	<b>14,6%</b>

# MILHO - semi-duro no atacado - preço médio mensal

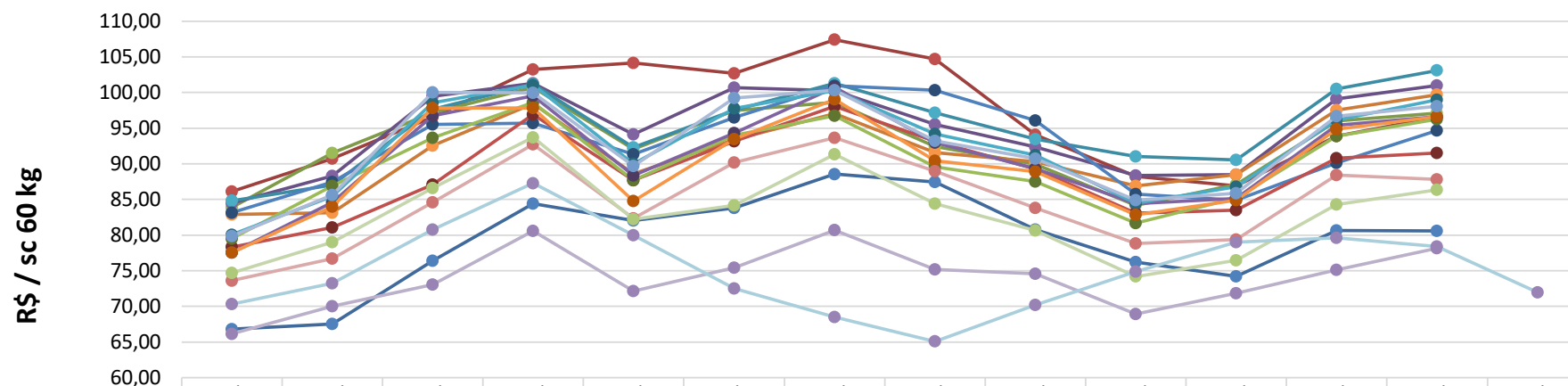

	fev/21	mar/21	abr/21	mai/21	jun/21	jul/21	ago/21	set/21	out/21	nov/21	dez/21	jan/22	fev/22	mar/22*
Barreiras (BA)	66,81	67,55	76,41	84,42	82,03	83,83	88,57	87,44	80,78	76,20	74,23	80,67	80,59	
Recife (PE)	86,12	90,73	96,58	103,25	104,15	102,72	107,41	104,71	94,05	88,26	86,92	93,88	96,57	
Campinas (SP)	83,89	91,51	97,15	100,72	92,09	97,48	98,64	92,44	89,92	84,19	87,10	96,04	97,09	
Chapecó(SC)	84,49	88,29	99,49	101,30	94,12	100,68	100,29	95,54	92,37	88,35	88,49	99,11	100,99	
Campos Novos (SC)	84,82	87,00	97,63	101,15	92,30	97,53	101,32	97,16	93,45	91,06	90,54	100,48	103,09	
Passo Fundo (RS)	82,90	83,12	92,53	98,42	88,58	93,41	97,05	91,56	90,28	86,91	88,49	97,55	99,69	
Mogiana (SP)	83,15	87,43	95,50	95,73	91,33	96,49	100,96	100,34	96,08	85,75	84,90	90,11	94,69	
Triangulo Mineiro (MG)	78,31	81,07	87,09	96,94	87,69	93,17	98,07	93,14	89,29	83,06	83,52	90,76	91,51	
Sorocabana(SP)	79,52	86,89	93,65	98,61	87,72	94,04	96,72	89,59	87,51	81,66	85,18	93,90	96,25	
Ponta Grossa (PR)	77,54	84,58	96,74	99,53	88,33	94,32	100,74	92,95	89,33	84,43	85,13	95,38	96,62	
Sudoeste (PR)	80,07	85,48	98,59	101,08	90,00	97,75	100,24	94,18	91,23	84,45	86,79	96,16	99,00	
Norte (PR)	77,54	83,96	97,84	97,82	84,76	93,46	99,05	90,44	88,91	82,85	84,92	94,88	96,61	
Cascavel(PR)	79,86	85,63	100,00	99,97	89,69	99,24	100,32	93,24	90,72	84,92	85,85	96,67	98,07	
Unai (MG)	73,63	76,67	84,60	92,76	82,38	90,21	93,66	88,99	83,84	78,83	79,37	88,41	87,82	
Rio Verde(GO)	74,70	79,03	86,59	93,72	82,25	84,15	91,35	84,44	80,66	74,19	76,46	84,32	86,34	
Sorriso(MT)	66,16	70,02	73,05	80,58	72,14	75,45	80,69	75,18	74,57	68,92	71,82	75,12	78,18	
CBOT	70,33	73,27	80,76	87,29	79,96	72,49	68,49	65,07	70,23	74,87	79,02	79,65	78,41	71,96



\*Sem ICMS, à vista

Fonte: Agência Estado (CEPEA – ESALQ/USP), atualização até dia 07/02/2022

\*futuro com fechamento em Março 2022

# MILHO - semi-duro no atacado - preço diário

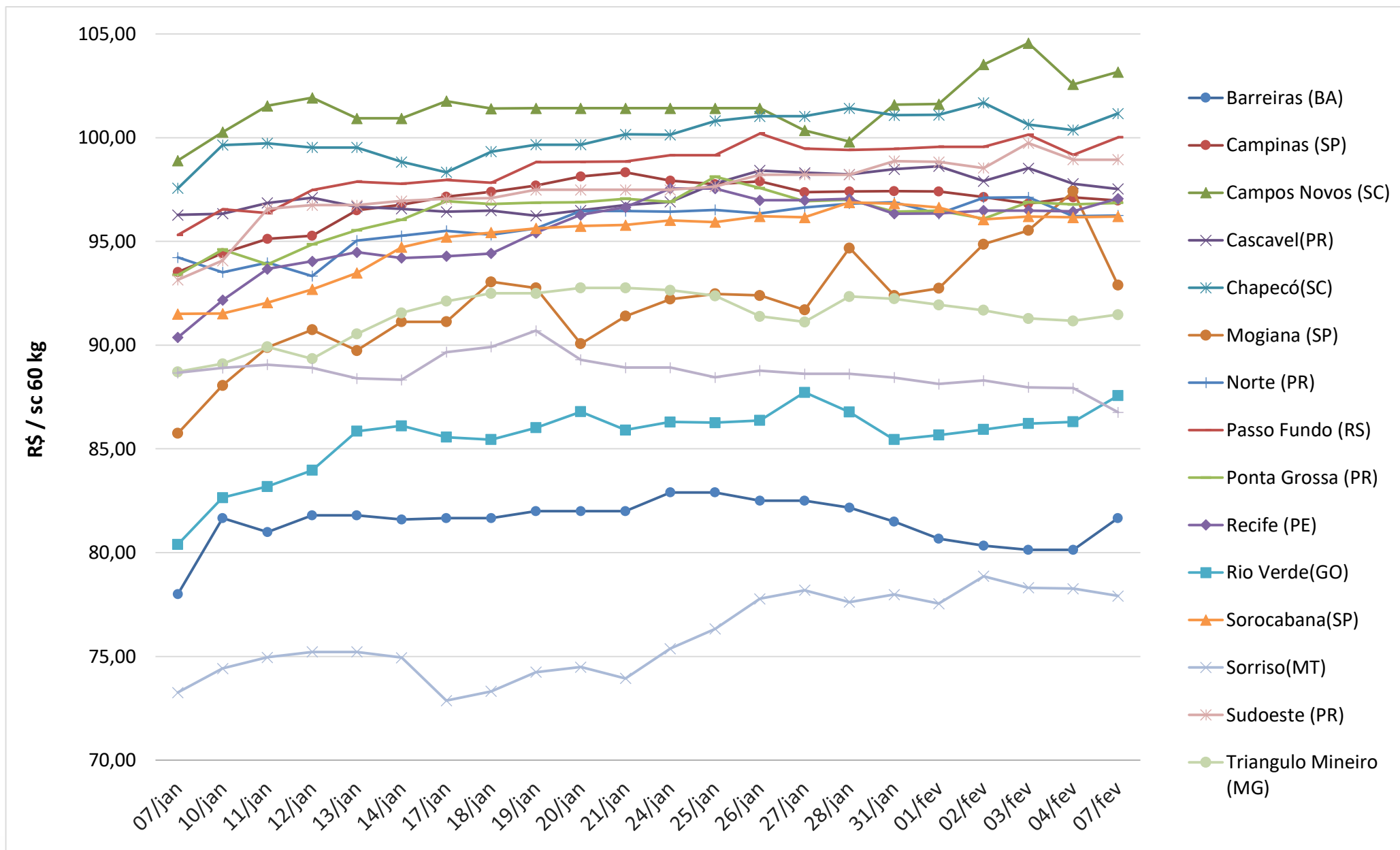

## Preço Médio do Farelo de Soja (R\$/ton)\*\* - FOB origem

Praça	Fevereiro 2021	Fevereiro 2022*	Variação %	Média (Jan-Fev 2021)	Média (Jan-Fev 2022)	Variação %
Ponta Grossa(PR)	3.063,52	2.815,25	<b>-8,10%</b>	3.048,34	2.738,25	<b>-10,17%</b>
Campinas(SP)	2.868,72	2.777,55	<b>-3,18%</b>	2.819,28	2.733,49	<b>-3,04%</b>
Maringá(PR)	3.260,17	2.888,11	<b>-11,41%</b>	3.235,09	2.719,25	<b>-15,95%</b>
Mogiana (SP)	2.871,25	2.697,54	<b>-6,05%</b>	2.820,33	2.713,81	<b>-3,78%</b>
Oeste(PR)	3.131,58	2.896,90	<b>-7,49%</b>	3.089,01	2.711,17	<b>-12,23%</b>
Campo Grande (MS)	2.762,85	2.762,76	<b>0,00%</b>	2.769,53	2.698,12	<b>-2,58%</b>
Barreiras (BA)	2.604,69	2.898,83	<b>11,29%</b>	2.560,99	2.619,79	<b>2,30%</b>
Chapecó (SC)	2.958,38	2.708,11	<b>-8,46%</b>	2.833,19	2.614,73	<b>-7,71%</b>
Triângulo Mineiro (MG)	2.816,74	2.700,00	<b>-4,14%</b>	2.764,23	2.607,67	<b>-5,66%</b>
Ijuí (RS)	2.810,72	2.703,23	<b>-3,82%</b>	2.766,34	2.597,93	<b>-6,09%</b>
Passo Fundo (RS)	2.819,05	2.656,32	<b>-5,77%</b>	2.789,16	2.569,96	<b>-7,86%</b>
Rondonópolis (MT)	2.588,78	-	-	2.588,78	2.489,05	<b>-3,85%</b>
Rio Verde (GO)	2.666,34	2.510,92	<b>-5,83%</b>	2.672,88	2.434,24	<b>-8,93%</b>

Fonte: Agência Estado (CEPEA – ESALQ/USP)

\*Considerando dados até 07/02/2022

\*\*Sem ICMS, à vista

\*A praça de Rondonópolis não apresentou dados a serem computados em fev/22



ASSOCIAÇÃO BRASILEIRA DE PROTEÍNA ANIMAL



# FARELO DE SOJA - na fábrica - preço médio mensal

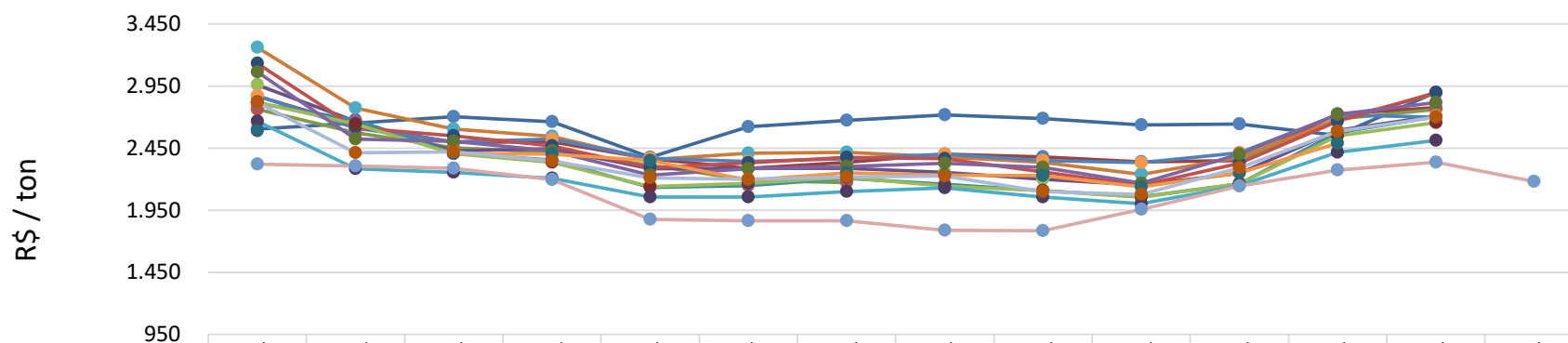

	fev/21	mar/21	abr/21	mai/21	jun/21	jul/21	ago/21	set/21	out/21	nov/21	dez/21	jan/22	fev/22	mar/22*
Barreiras (BA)	2.605	2.651	2.701	2.663	2.376	2.621	2.675	2.719	2.688	2.635	2.645	2.553	2.899	
Campinas(SP)	2.869	2.631	2.495	2.499	2.365	2.286	2.334	2.400	2.379	2.338	2.348	2.723	2.778	
Campo Grande (MS)	2.763	2.574	2.452	2.416	2.314	2.192	2.172				2.346	2.683	2.763	
Chapecó (SC)	2.958	2.666	2.427	2.445	2.284	2.286	2.289	2.254	2.198	2.153	2.247	2.592	2.708	
Ijuí (RS)	2.811	2.677	2.408	2.352	2.134	2.149	2.206	2.160	2.109	2.058	2.162	2.573	2.703	
Maringá(PR)	3.260	2.773	2.601	2.546	2.356	2.409	2.414	2.380	2.336	2.238	2.374	2.679	2.888	
Mogiana (SP)	2.871	2.612	2.501	2.522	2.368	2.344	2.365	2.402	2.351	2.333	2.412	2.718	2.698	
Oeste(PR)	3.132	2.613	2.549	2.467	2.291	2.331	2.375	2.366	2.256	2.150	2.326	2.667	2.897	
Passo Fundo (RS)	2.819	2.644	2.403	2.334	2.141	2.166	2.212	2.144	2.106	2.055	2.161	2.549	2.656	
Ponta Grossa(PR)	3.064	2.522	2.505	2.426	2.234	2.284	2.303	2.327	2.293	2.168	2.401	2.720	2.815	
Rio Verde (GO)	2.666	2.285	2.253	2.208	2.055	2.054	2.099	2.128	2.055	2.002	2.146	2.416	2.511	
Rondonópolis (MT)	2.589		2.404	2.399	2.351	2.193	2.251	2.233	2.228	2.138	2.251	2.489		
Triangulo Mineiro (MG)	2.817	2.413	2.418	2.346	2.208	2.200	2.216	2.223	2.099	2.077	2.291	2.586	2.700	
CBOT	2.322	2.305	2.286	2.197	1.877	1.865	1.863	1.787	1.785	1.955	2.142	2.273	2.336	2.181



\*A praça de Rondonópolis (MT) não apresentou dados a serem computados nos meses de mar de 2021 e fev de 2022. A praça de Campo Grande (MS) não apresentou dados a serem computados nos meses de set, out e nov de 2021.

\*Sem ICMS, à vista

Fonte: Agência Estado (CEPEA – ESALQ/USP), atualização até dia 07/02/2022

\*futuro com fechamento em Março 2022

# FARELO DE SOJA - na fábrica - preço diário

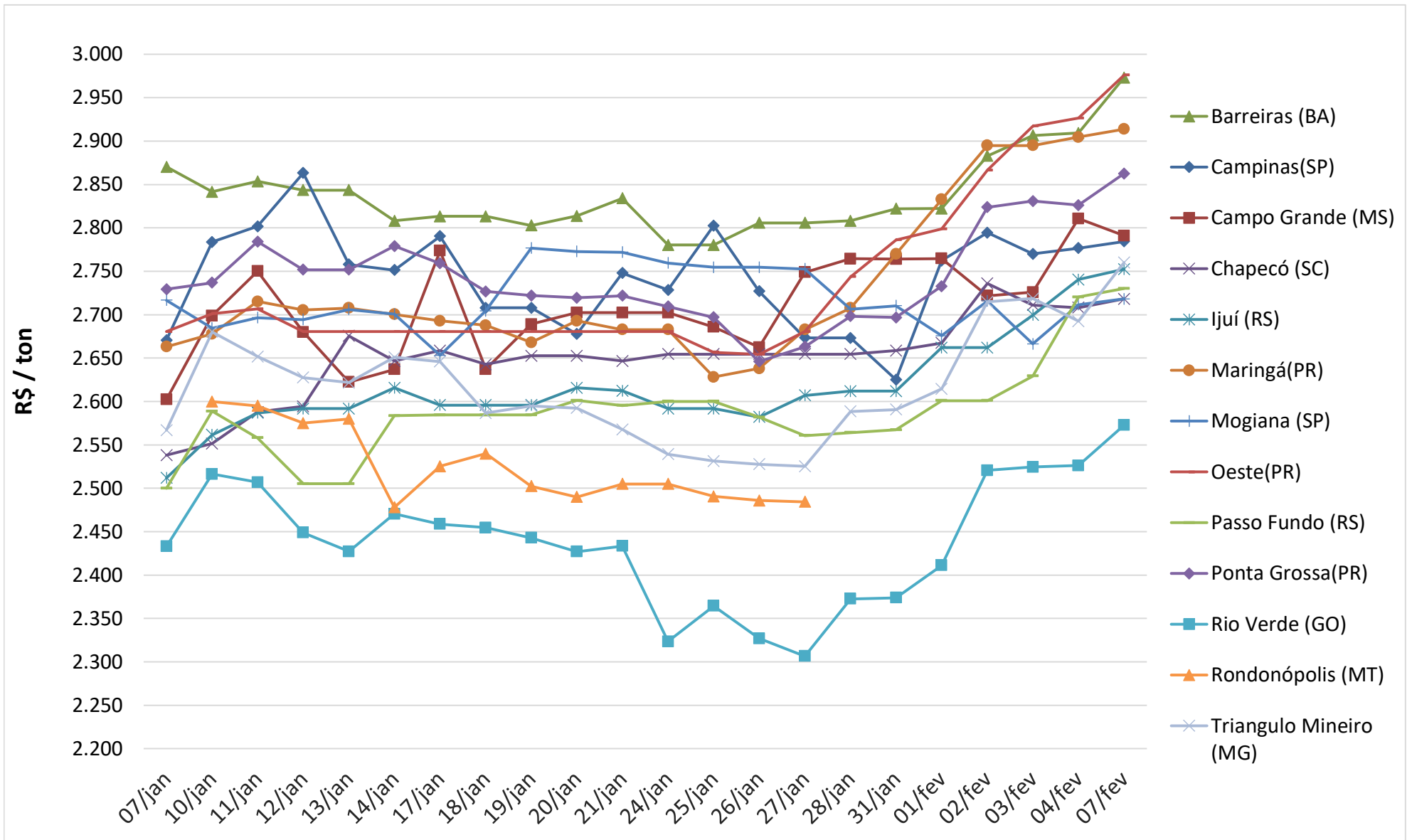

Fonte: Agência Estado (CEPEA – ESALQ/USP), atualização até dia 07/02/2022

# Conjuntura Econômica

[Notícia: Ibovespa cai enquanto mercado digere ata do Copom; dólar sobe com risco fiscal](#)

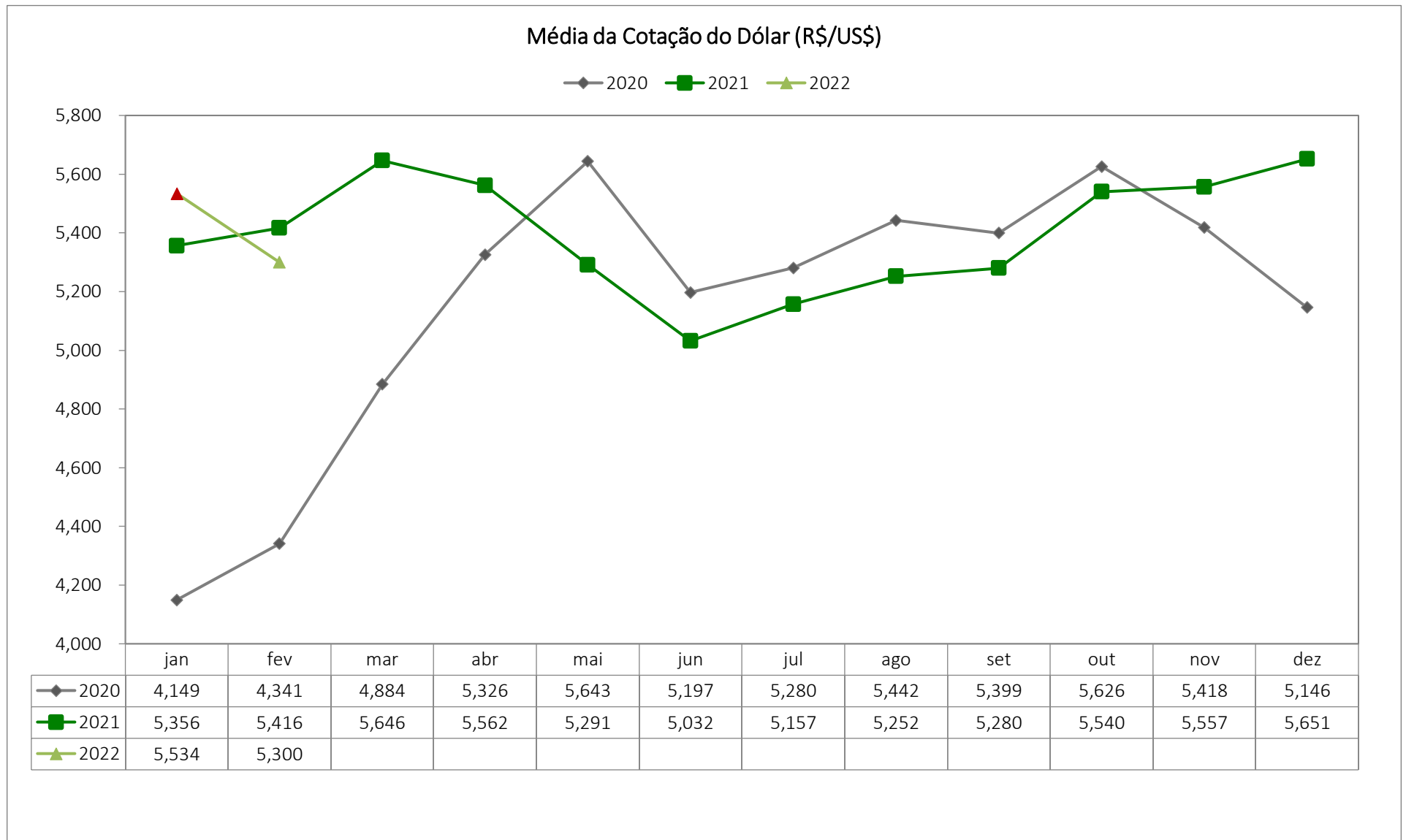

# Conjuntura Econômica

Taxa SELIC

— 2020 — 2021 —◇— 2022

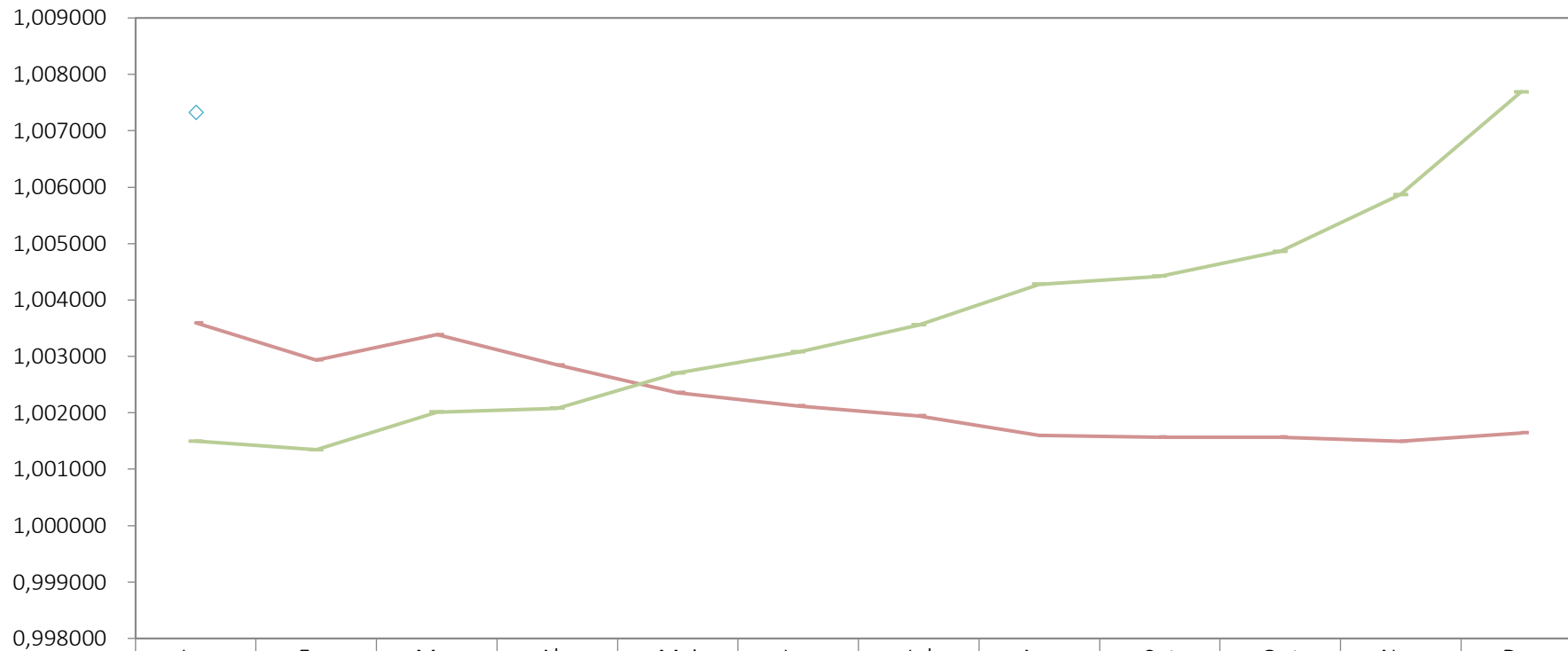

	Jan	Fev	Mar	Abr	Mai	Jun	Jul	Ago	Set	Out	Nov	Dez
— 2020	1,003595	1,002937	1,003384	1,002849	1,002358	1,002123	1,001943	1,001599	1,001570	1,001570	1,001495	1,001644
— 2021	1,001495	1,001345	1,002011	1,002078	1,002703	1,003078	1,003556	1,004280	1,004420	1,004860	1,005867	1,007691
—◇— 2022	1,007323											



ASSOCIAÇÃO BRASILEIRA DE PROTEÍNA ANIMAL

Equipe:

**Ricardo Santin**

*Presidente*

**Luís Rua**

*Diretor de Mercados*

**Marcelo Oliveira**

*Chefe de Comunicação*

**Laiz Foltran**

*Analista de Relações de Mercado*

**Gabriel Morelli**

*Analista de Relações de Mercado*

**Vitória Pereira**

*Assistente de Relações de Mercado*