

ABPA

ASSOCIAÇÃO BRASILEIRA DE PROTEÍNA ANIMAL

INFORME ABPA GRÃOS

ANO 10 / NÚMERO 321
16 fevereiro 22



Já Conhece o ABPA DATA?

O **ABPA DATA** é uma plataforma online na qual os nossos associados podem acessar estatísticas de comércio internacional, informações sobre os principais players mundiais, além de dados de produção da cadeia produtiva.

E tem mais...

Há painéis também sobre a Conjuntura de Mercados e Insumos, e Projeções para o Setor. Lá é possível encontrar informações públicas sobre o comportamento e as expectativas futuras para os produtos do setor e para milho e soja.

Acesse em: <http://abpa-br.org/>

Caso tenham dúvidas, entre em contato com nossa equipe através dos emails:
vitoria.pereira@abpa-br.org | laiz.foltran@abpa-br.org

Exportação Brasileira de Milho

Milho: Exportações Mensais (1.000 toneladas)

Produção	Mil ton
2019/20	102.515
2020/21	87.050
2021/22**	112.902

29,7%

Exportações	Mil ton
Fev/20-Jan/21	36.076
Fev/21-Jan/22	21.004
Estoque final**	9.595

-42%

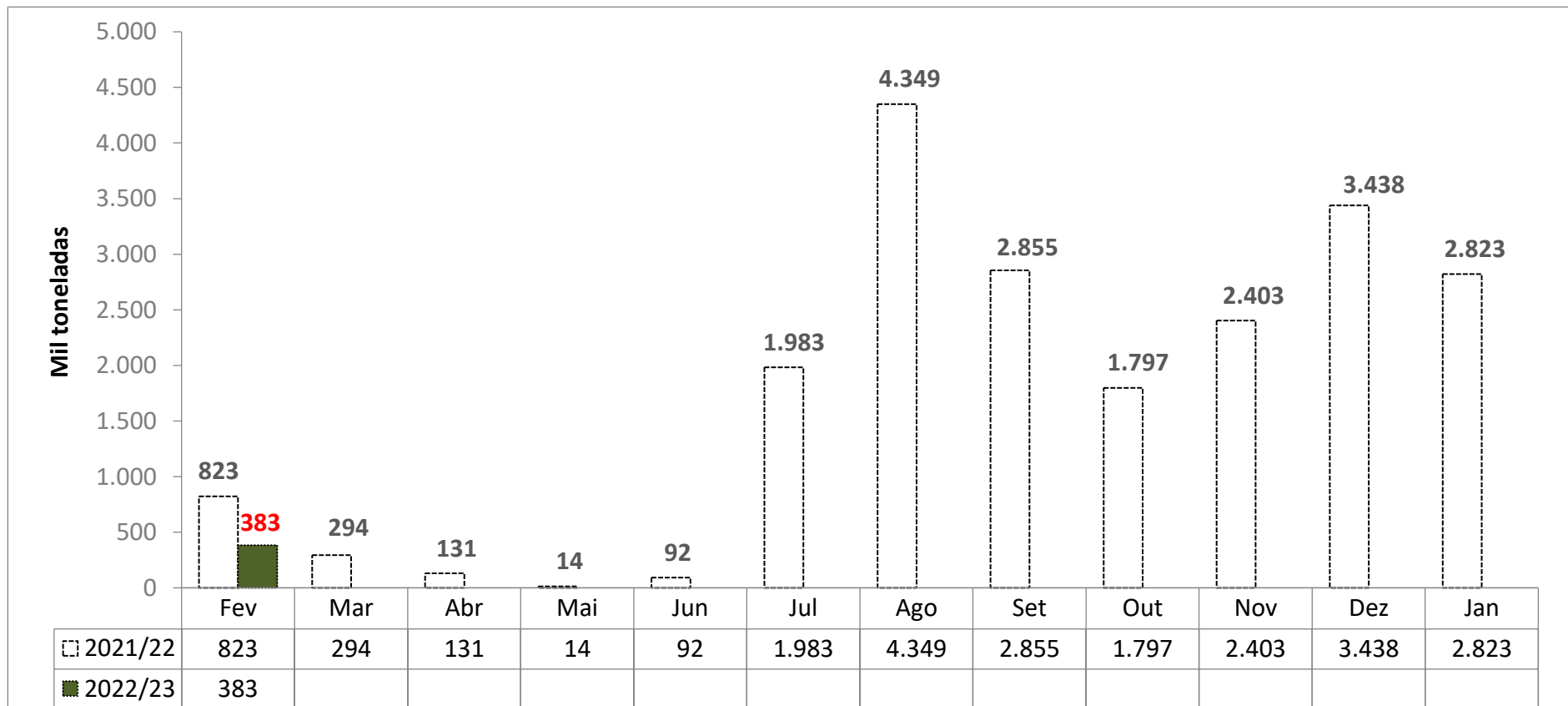

Fonte: SECEX

Levantamento de Safra CONAB

jan/22

[Notícia: MILHO/CEPEA: COTAÇÕES REGISTRAM APENAS PEQUENOS REAJUSTES](#)

MILHO						
Balanco Oferta e Demanda (mil toneladas)						
SAFRA	2017/18	2018/19	2019/20	2020/21	2021/22* Previsão de Janeiro	Var.
ESTOQUE INICIAL	15.876	14.582	10.189	10.602	8.823	-17%
PRODUÇÃO	80.710	100.043	102.515	87.050	112.902	30%
IMPORTAÇÃO	901	1.596	1.453	3.200	1.300	-59%
SUPRIMENTO	99.203	116.221	114.158	100.852	123.025	22%
CONSUMO	59.162	64.958	68.663	71.929	76.751	7%
EXPORTAÇÃO	23.742	41.074	34.893	20.100	36.680	82%
ESTOQUE FINAL	14.582	10.189	10.602	8.823	9.595	9%

Fonte: CONAB

Importações Brasileiras de Milho*

* Dados de importação da Argentina em Fev, Mar, Abr e Maio de 2021, bem como os dados de importação da África do Sul em Fev de 2021, e dos EUA em Out de 2021 apresentaram divergência de produtos categorizados na NCM de milho em grão, exceto para sementeira. Desconsideramos importação de milho destas origens nestes períodos.

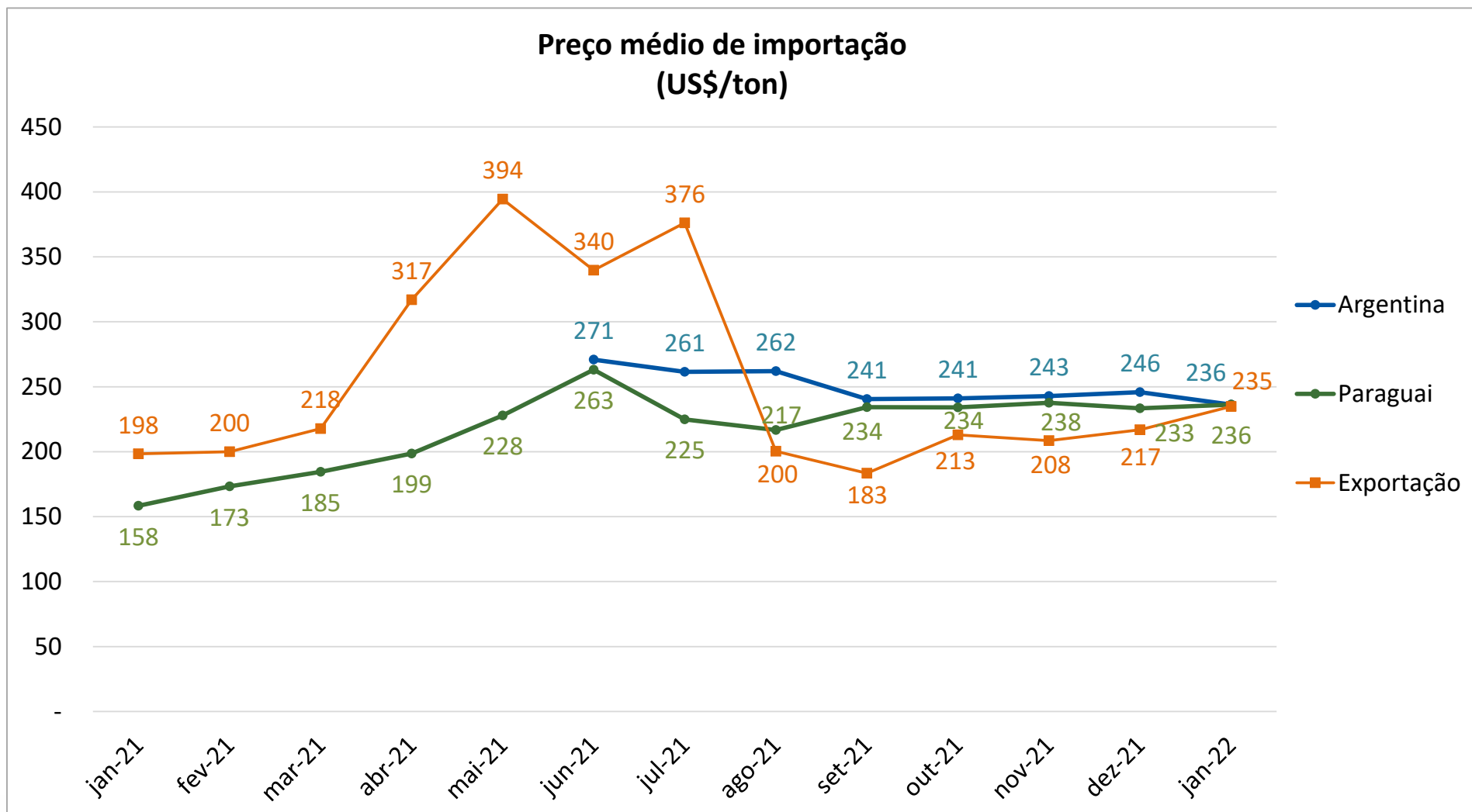

Importações Brasileiras de Milho*

* Dados de importação da Argentina em Fev, Mar, Abr e Maio de 2021, bem como os dados de importação da África do Sul em Fev de 2021, e dos EUA em Out de 2021 apresentaram divergência de produtos categorizados na NCM de milho em grão, exceto para sementeira. Desconsideramos importação de milho destas origens nestes períodos.

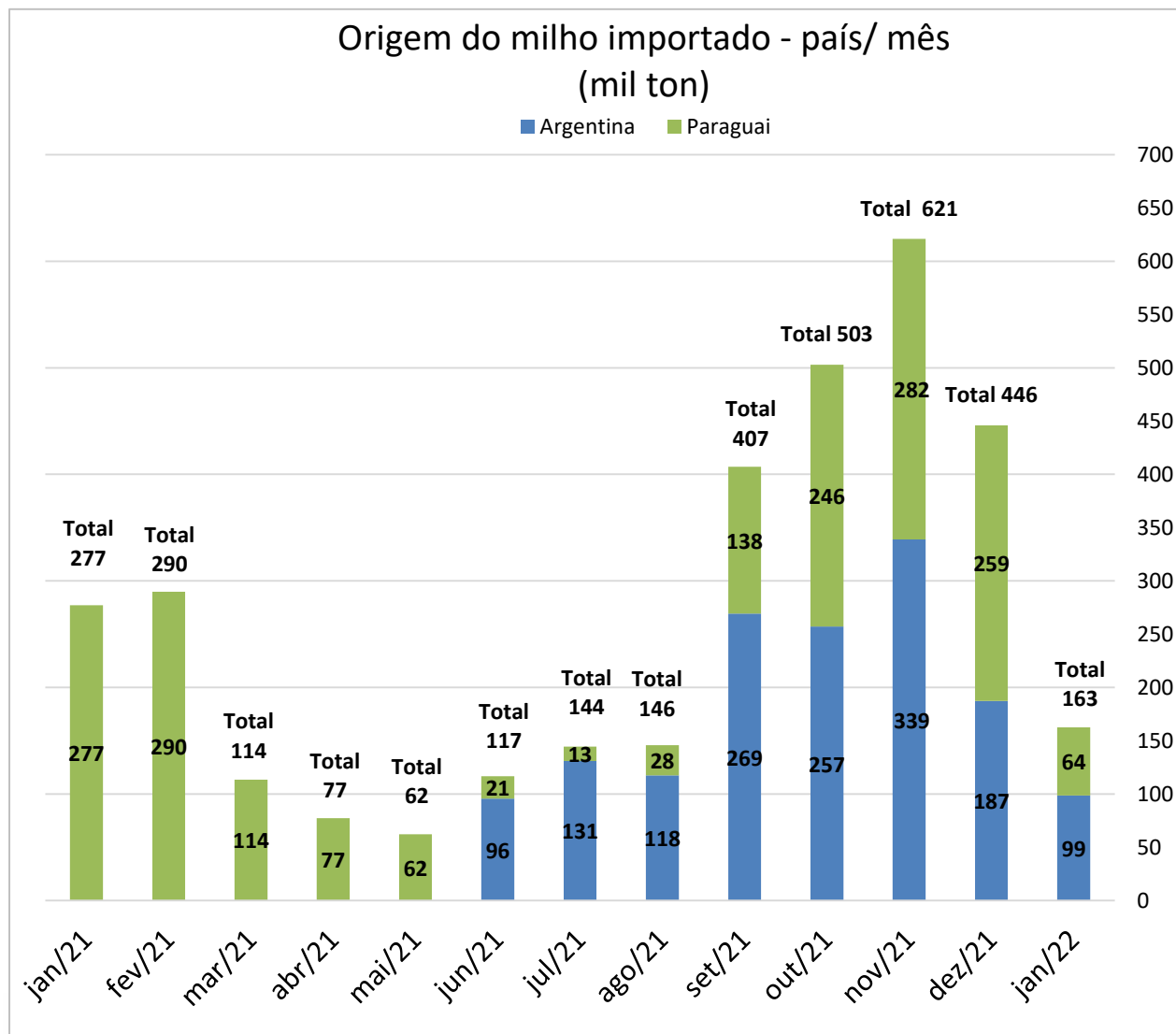

Importação Brasileira de Milho			
(mil ton)			
	2020	2021	Var
Jan	196	277	41%
Fev	88	290	231%
Mar	74	114	54%
Abr	93	77	-17%
Mai	9	62	603%
Jun	4	117	2778%
Jul	44	144	225%
Ago	70	146	109%
Set	147	407	177%
Out	191	503	163%
Nov	209	621	197%
Dez	246	446	81%
Jan-Dez	1.371	3.204	134%

*Considera apenas milho em grão, exceto para sementeira.

Fonte: SECEX

Exportação Brasileira de Farelo de Soja

Farelo de Soja: Exportações Mensais (1.000 toneladas)

Produção	Mil ton
2020	36.021
2021	35.539
2022**	36.685

3,2%

Exportações	Mil ton
Jan/20-Dez/20	17.626
Jan/21-Dez/21	18.147
Estoque final**	2.392

3,0%

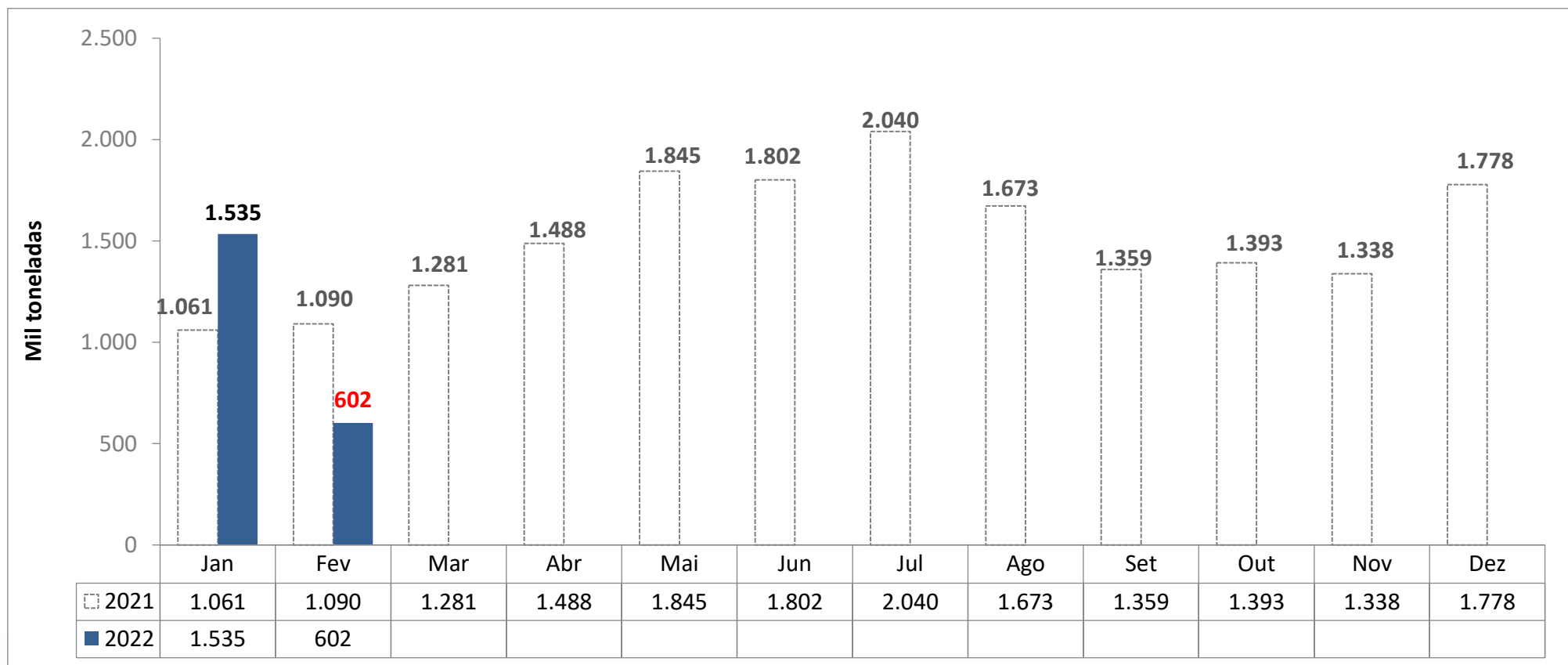

Levantamento de Safra Complexo Soja

Janeiro 2022

ABIOVE

FARELO DE SOJA						
Balanço Oferta e Demanda (mil toneladas) - Ano Civil						
SAFRA	2018	2019	2020	2021	2022*	Var.
					<small>Previsão de Janeiro</small>	
ESTOQUE INICIAL	2.144	1.785	1.338	1.473	1.906	29%
PRODUÇÃO	33.185	33.477	36.021	35.539	36.685	3%
IMPORTAÇÃO	0,2	3	5	4	1	-75%
EXPORTAÇÃO	16.670	16.682	16.938	17.210	18.100	5%
CONSUMO	16.874	17.246	18.952	17.900	18.100	1%
ESTOQUE FINAL	1.785	1.338	1.473	1.906	2.392	25%

Fonte: ABIOVE



*atualizado com o relatório de balanço de oferta/demanda de Janeiro de 2022

Exportação Brasileira de Soja em Grão

Soja: Exportações Mensais (1.000 toneladas)

Produção	Mil ton
2020	127.989
2021	138.500
2022**	140.000

1,1%

Exportações	Mil ton
Jan/20-Dez/20	89.132
Jan/21-Dez/21	89.936
Estoque final**	4.000

0,9%

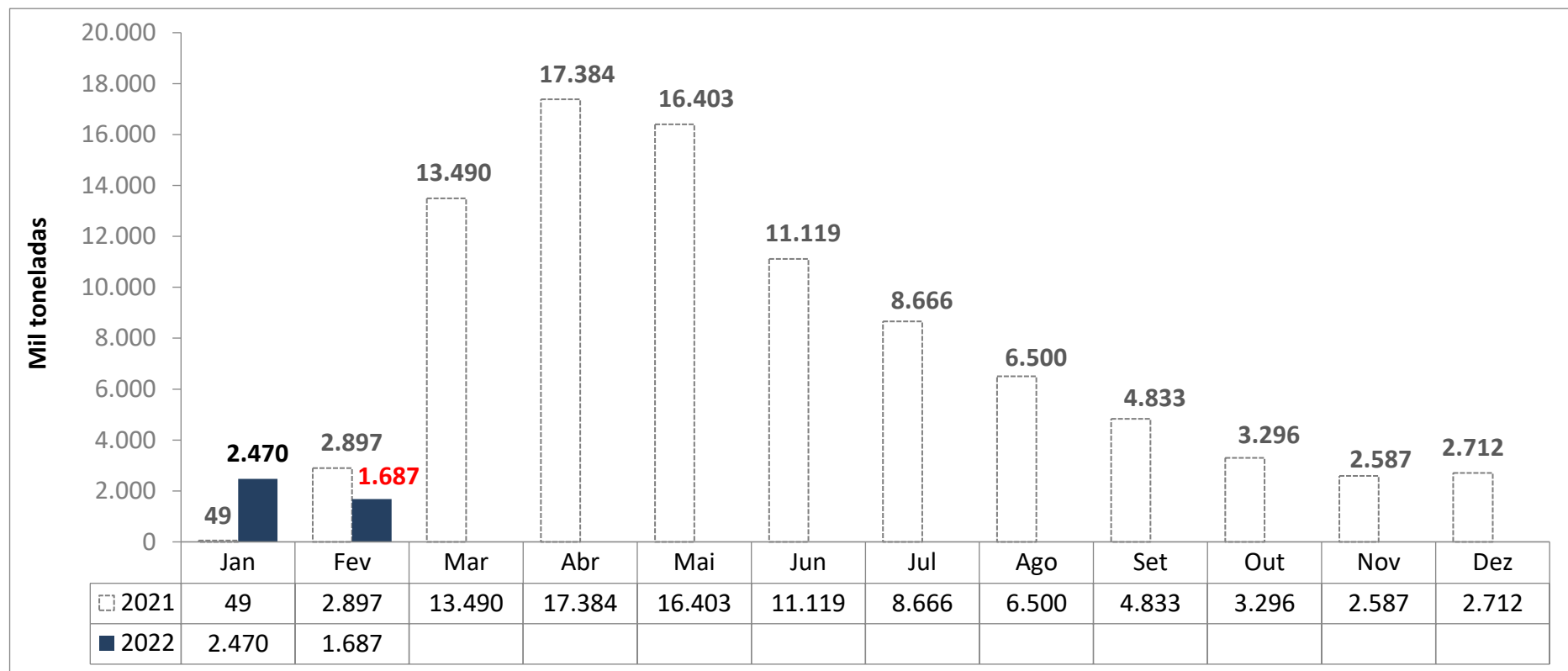

Levantamento de Safra Complexo Soja

Janeiro 2022

ABIOVE

[Notícia: SOJA/CEPEA: MENOR OFERTA NA AMÉRICA DO SUL PREOCUPA AGENTES; PREÇOS SOBEM](#)

SOJA EM GRÃO						
Balanço Oferta e Demanda (mil toneladas) - Ano Civil						
SAFRA	2018	2019	2020	2021	2022*	Var.
					Previsão de Janeiro	
ESTOQUE INICIAL	13.712	7.032	7.224	2.910	6.206	113%
PRODUÇÃO	123.081	120.751	127.989	138.500	140.000	1%
IMPORTAÇÃO	187	144	822	864	500	-42%
EXPORTAÇÃO	83.258	74.073	82.973	86.108	91.100	6%
PROCESSAMENTO	43.556	43.454	46.845	46.500	48.000	3%
ESTOQUE FINAL	7.032	7.224	2.910	6.206	4.000	-36%

Fonte: ABIOVE



*atualizado com o relatório de balanço de oferta/demanda de Janeiro de 2022

Exportação Brasileira de Óleo de Soja

Óleo de Soja: Exportações Mensais (1.000 toneladas)

Produção	Mil ton
2020	9.557
2021	9.398
2022**	9.700

3,2%

Exportações	Mil ton
Jan/20-Dez/20	1.176
Jan/21-Dez/21	1.881
Estoque final**	269

59,9%

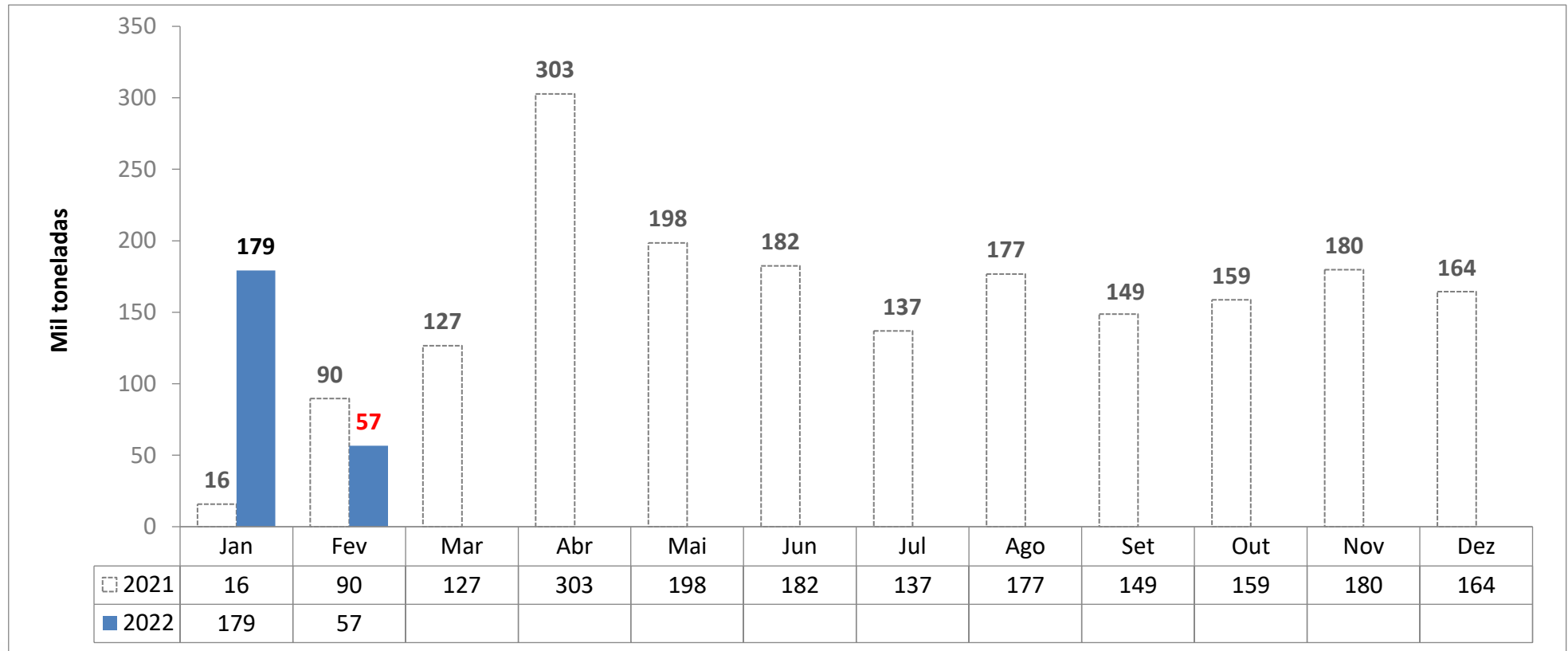

Levantamento de Safra Complexo Soja

Janeiro 2022

ABIOVE

ÓLEO DE SOJA						
Balanço Oferta e Demanda (mil toneladas) - Ano Civil						
SAFRA	2018	2019	2020	2021	2022*	Var.
					Previsão de Janeiro	
ESTOQUE INICIAL	413	409	299	415	119	-71%
PRODUÇÃO	8.833	8.791	9.557	9.398	9.700	3%
IMPORTAÇÃO	35	48	199	107	50	-53,3%
EXPORTAÇÃO	1.415	1.041	1.110	1.651	1.700	3%
CONSUMO	7.458	7.909	8.530	8.150	7.900	-3%
ESTOQUE FINAL	409	299	415	119	269	126%

Fonte: ABIOVE



*atualizado com o relatório de balanço de oferta/demanda de Janeiro de 2022

Preço Médio do Milho semi-duro atacado (R\$/sc 60Kg)

Praça	Fevereiro	Fevereiro	Variação	Média	Média	Variação
	2021	2022*	%	(Jan-Fev 2021)	(Jan-Fev 2022)	%
Campos Novos (SC)	84,815	103,106	21,6%	84,598	101,382	19,8%
Chapecó(SC)	84,491	100,904	19,4%	85,896	99,724	16,1%
Passo Fundo (RS)	82,900	98,875	19,3%	82,548	98,003	18,7%
Cascavel(PR)	79,862	98,081	22,8%	80,115	97,152	21,3%
Sudoeste (PR)	80,072	98,944	23,6%	80,303	97,117	20,9%
Campinas (SP)	83,893	96,926	15,5%	83,763	96,348	15,0%
Ponta Grossa (PR)	77,537	96,358	24,3%	77,377	95,715	23,7%
Norte (PR)	77,538	96,573	24,5%	77,772	95,463	22,7%
Recife (PE)	86,121	96,875	12,5%	85,702	94,908	10,7%
Sorocabana(SP)	79,519	95,891	20,6%	79,808	94,583	18,5%
Mogiana (SP)	83,154	93,694	12,7%	82,296	91,342	11,0%
Triângulo Mineiro (MG)	78,314	91,148	16,4%	78,376	90,896	16,0%
Unai (MG)	73,627	87,599	19,0%	74,477	88,130	18,3%
Rio Verde(GO)	74,703	86,811	16,2%	73,937	85,174	15,2%
Barreiras (BA)	66,809	81,004	21,2%	67,633	80,782	19,4%
Sorriso(MT)	66,156	78,562	18,75%	66,052	76,305	15,5%

MILHO - semi-duro no atacado - preço médio mensal

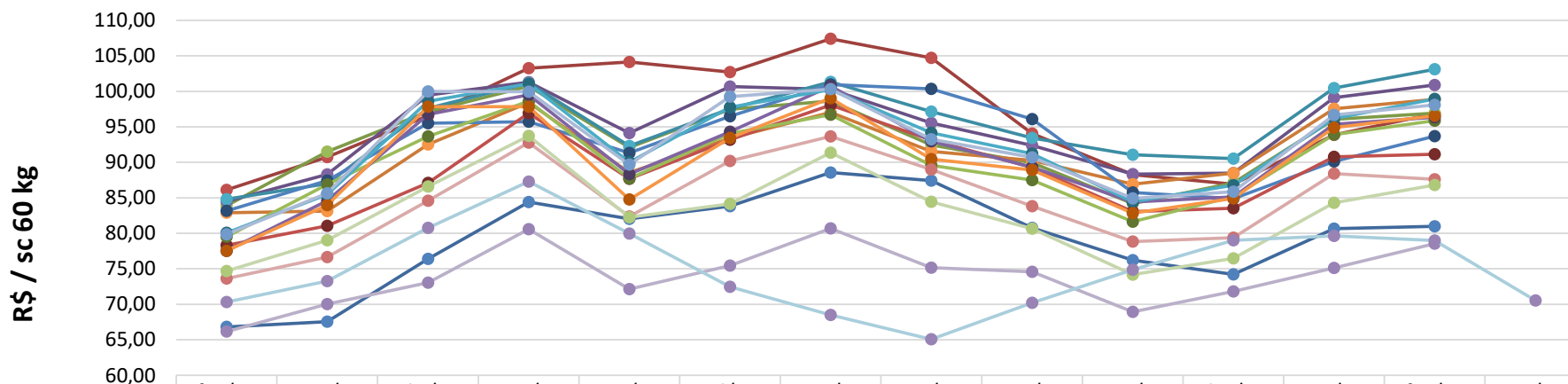

	fev/21	mar/21	abr/21	mai/21	jun/21	jul/21	ago/21	set/21	out/21	nov/21	dez/21	jan/22	fev/22	mar/22*
Barreiras (BA)	66,81	67,55	76,41	84,42	82,03	83,83	88,57	87,44	80,78	76,20	74,23	80,67	81,00	
Recife (PE)	86,12	90,73	96,58	103,25	104,15	102,72	107,41	104,71	94,05	88,26	86,92	93,88	96,87	
Campinas (SP)	83,89	91,51	97,15	100,72	92,09	97,48	98,64	92,44	89,92	84,19	87,10	96,04	96,93	
Chapecó(SC)	84,49	88,29	99,49	101,30	94,12	100,68	100,29	95,54	92,37	88,35	88,49	99,11	100,90	
Campos Novos (SC)	84,82	87,00	97,63	101,15	92,30	97,53	101,32	97,16	93,45	91,06	90,54	100,48	103,11	
Passo Fundo (RS)	82,90	83,12	92,53	98,42	88,58	93,41	97,05	91,56	90,28	86,91	88,49	97,55	98,88	
Mogiana (SP)	83,15	87,43	95,50	95,73	91,33	96,49	100,96	100,34	96,08	85,75	84,90	90,11	93,69	
Triangulo Mineiro (MG)	78,31	81,07	87,09	96,94	87,69	93,17	98,07	93,14	89,29	83,06	83,52	90,76	91,15	
Sorocabana(SP)	79,52	86,89	93,65	98,61	87,72	94,04	96,72	89,59	87,51	81,66	85,18	93,90	95,89	
Ponta Grossa (PR)	77,54	84,58	96,74	99,53	88,33	94,32	100,74	92,95	89,33	84,43	85,13	95,38	96,36	
Sudoeste (PR)	80,07	85,48	98,59	101,08	90,00	97,75	100,24	94,18	91,23	84,45	86,79	96,16	98,94	
Norte (PR)	77,54	83,96	97,84	97,82	84,76	93,46	99,05	90,44	88,91	82,85	84,92	94,88	96,57	
Cascavel(PR)	79,86	85,63	100,00	99,97	89,69	99,24	100,32	93,24	90,72	84,92	85,85	96,67	98,08	
Unai (MG)	73,63	76,67	84,60	92,76	82,38	90,21	93,66	88,99	83,84	78,83	79,37	88,41	87,60	
Rio Verde(GO)	74,70	79,03	86,59	93,72	82,25	84,15	91,35	84,44	80,66	74,19	76,46	84,32	86,81	
Sorriso(MT)	66,16	70,02	73,05	80,58	72,14	75,45	80,69	75,18	74,57	68,92	71,82	75,12	78,56	
CBOT	70,33	73,27	80,76	87,29	79,96	72,49	68,49	65,07	70,23	74,87	79,02	79,65	79,00	70,55



*Sem ICMS, à vista

Fonte: Agência Estado (CEPEA – ESALQ/USP), atualização até dia 15/02/2022

*futuro com fechamento em Março 2022

MILHO - semi-duro no atacado - preço diário

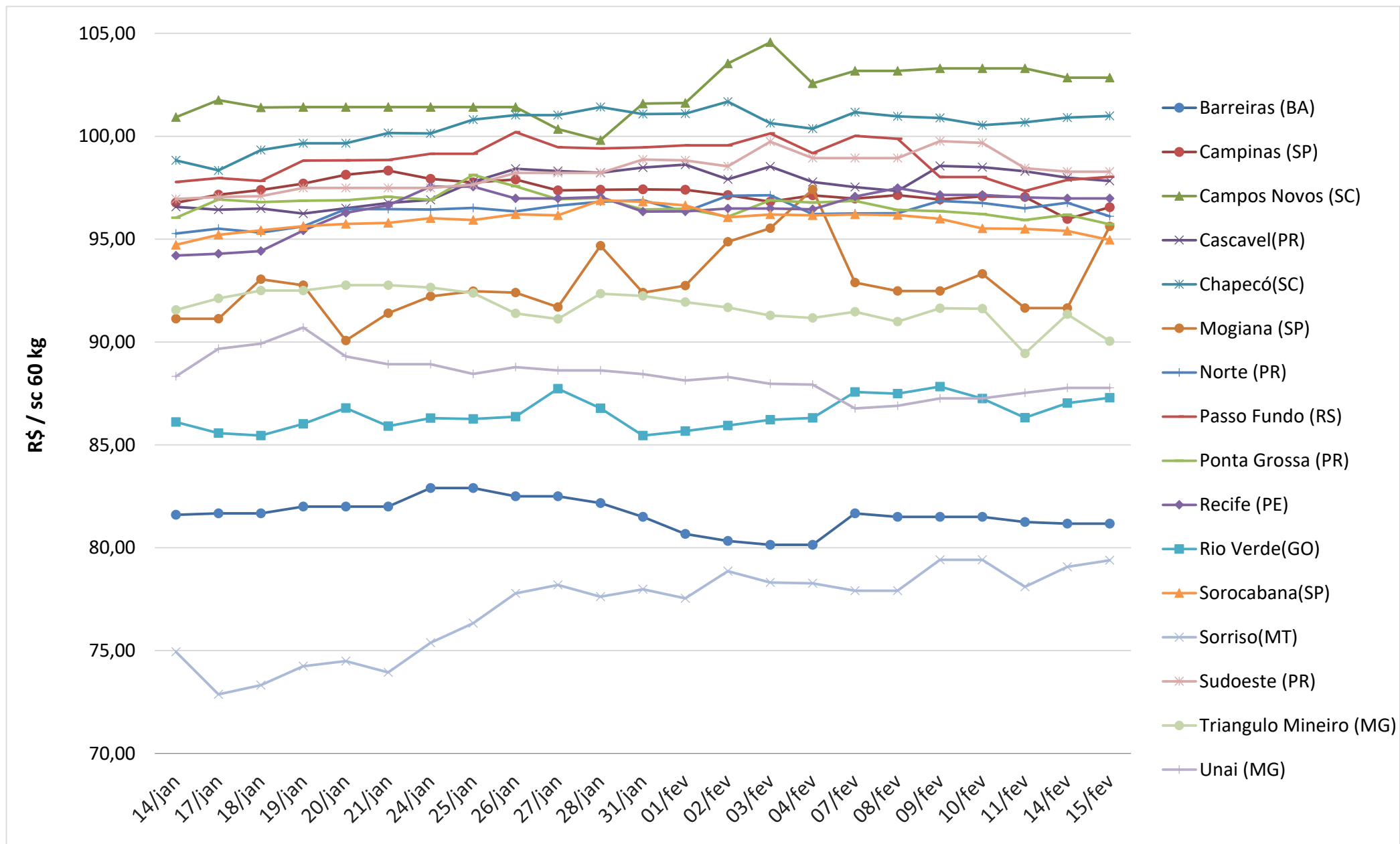

Preço Médio do Farelo de Soja (R\$/ton)** - FOB origem

Praça	Fevereiro 2021	Fevereiro 2022*	Variação %	Média (Jan-Fev 2021)	Média (Jan-Fev 2022)	Variação %
Maringá(PR)	3.260,17	2.969,25	-8,92%	3.235,09	2.778,80	-14,10%
Ponta Grossa(PR)	3.063,52	2.870,81	-6,29%	3.048,34	2.771,78	-9,07%
Oeste(PR)	3.131,58	2.958,52	-5,53%	3.089,01	2.767,18	-10,42%
Campinas(SP)	2.868,72	2.840,41	-0,99%	2.819,28	2.763,36	-1,98%
Mogiana (SP)	2.871,25	2.813,17	-2,02%	2.820,33	2.750,51	-2,48%
Campo Grande (MS)	2.762,85	2.800,98	1,38%	2.769,53	2.723,38	-1,67%
Barreiras (BA)	2.604,69	2.983,05	14,53%	2.560,99	2.701,06	5,47%
Chapecó (SC)	2.958,38	2.743,84	-7,25%	2.833,19	2.644,52	-6,66%
Ijuí (RS)	2.810,72	2.779,42	-1,11%	2.766,34	2.643,86	-4,43%
Triângulo Mineiro (MG)	2.816,74	2.753,77	-2,24%	2.764,23	2.643,47	-4,37%
Passo Fundo (RS)	2.819,05	2.727,01	-3,27%	2.789,16	2.610,46	-6,41%
Rondonópolis (MT)	2.588,78	-	-	2.588,78	2.489,05	-3,85%
Rio Verde (GO)	2.666,34	2.583,81	-3,10%	2.672,88	2.473,67	-7,45%

Fonte: Agência Estado (CEPEA – ESALQ/USP)

*Considerando dados até 15/02/2022

**Sem ICMS, à vista

*A praça de Rondonópolis não apresentou dados a serem computados em fev/22



FARELO DE SOJA - na fábrica - preço médio mensal

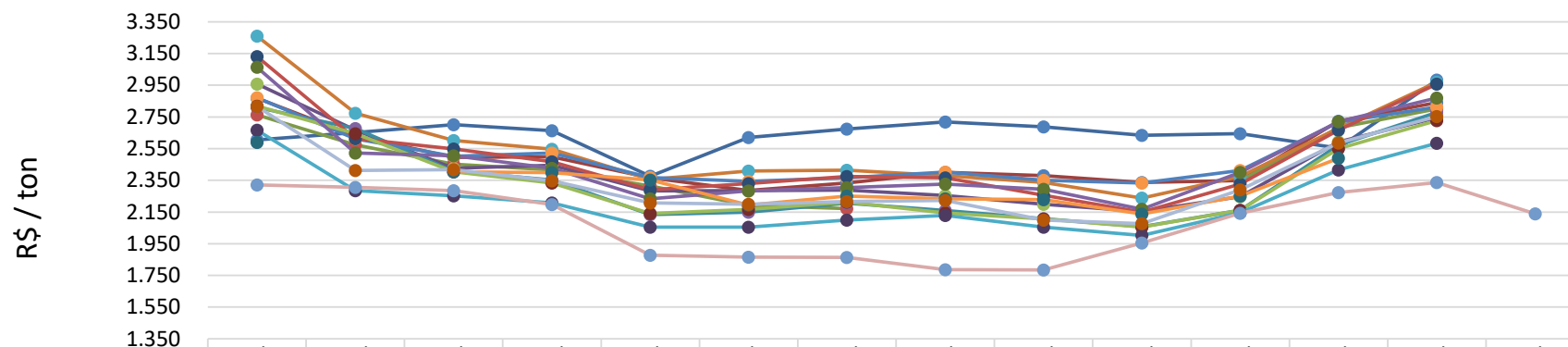

	fev/21	mar/21	abr/21	mai/21	jun/21	jul/21	ago/21	set/21	out/21	nov/21	dez/21	jan/22	fev/22	mar/22*
Barreiras (BA)	2.605	2.651	2.701	2.663	2.376	2.621	2.675	2.719	2.688	2.635	2.645	2.553	2.983	
Campinas(SP)	2.869	2.631	2.495	2.499	2.365	2.286	2.334	2.400	2.379	2.338	2.348	2.723	2.840	
Campo Grande (MS)	2.763	2.574	2.452	2.416	2.314	2.192	2.172				2.346	2.683	2.801	
Chapecó (SC)	2.958	2.666	2.427	2.445	2.284	2.286	2.289	2.254	2.198	2.153	2.247	2.592	2.744	
Ijuí (RS)	2.811	2.677	2.408	2.352	2.134	2.149	2.206	2.160	2.109	2.058	2.162	2.573	2.779	
Maringá(PR)	3.260	2.773	2.601	2.546	2.356	2.409	2.414	2.380	2.336	2.238	2.374	2.679	2.969	
Mogiana (SP)	2.871	2.612	2.501	2.522	2.368	2.344	2.365	2.402	2.351	2.333	2.412	2.718	2.813	
Oeste(PR)	3.132	2.613	2.549	2.467	2.291	2.331	2.375	2.366	2.256	2.150	2.326	2.667	2.959	
Passo Fundo (RS)	2.819	2.644	2.403	2.334	2.141	2.166	2.212	2.144	2.106	2.055	2.161	2.549	2.727	
Ponta Grossa(PR)	3.064	2.522	2.505	2.426	2.234	2.284	2.303	2.327	2.293	2.168	2.401	2.720	2.871	
Rio Verde (GO)	2.666	2.285	2.253	2.208	2.055	2.054	2.099	2.128	2.055	2.002	2.146	2.416	2.584	
Rondonópolis (MT)	2.589		2.404	2.399	2.351	2.193	2.251	2.233	2.228	2.138	2.251	2.489		
Triangulo Mineiro (MG)	2.817	2.413	2.418	2.346	2.208	2.200	2.216	2.223	2.099	2.077	2.291	2.586	2.754	
CBOT	2.322	2.305	2.286	2.197	1.877	1.865	1.863	1.787	1.785	1.955	2.142	2.273	2.336	2.138



*A praça de Rondonópolis (MT) não apresentou dados a serem computados nos meses de mar de 2021 e fev de 2022.

*A praça de Campo Grande (MS) não apresentou dados a serem computados nos meses de set, out e nov de 2021.

*Sem ICMS, à vista

Fonte: Agência Estado (CEPEA – ESALQ/USP), atualização até dia 15/02/2022

*futuro com fechamento em Março 2022

FARELO DE SOJA - na fábrica - preço diário

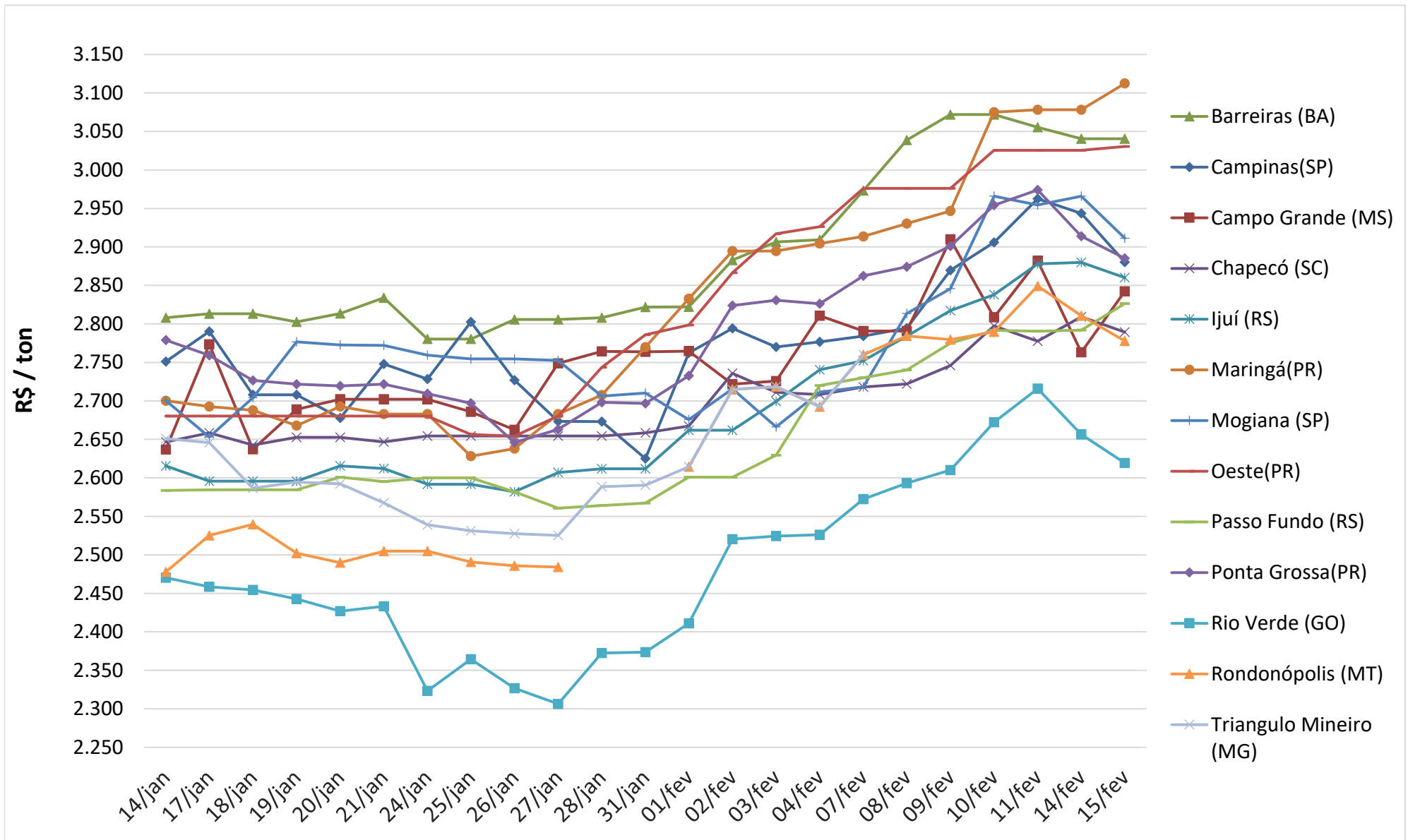

Conjuntura Econômica

[Notícia: Ibovespa fecha em alta com alívio das tensões na Ucrânia; dólar cai a R\\$ 5,18](#)

Média da Cotação do Dólar (R\$/US\$)

—◆— 2020 —■— 2021 —▲— 2022

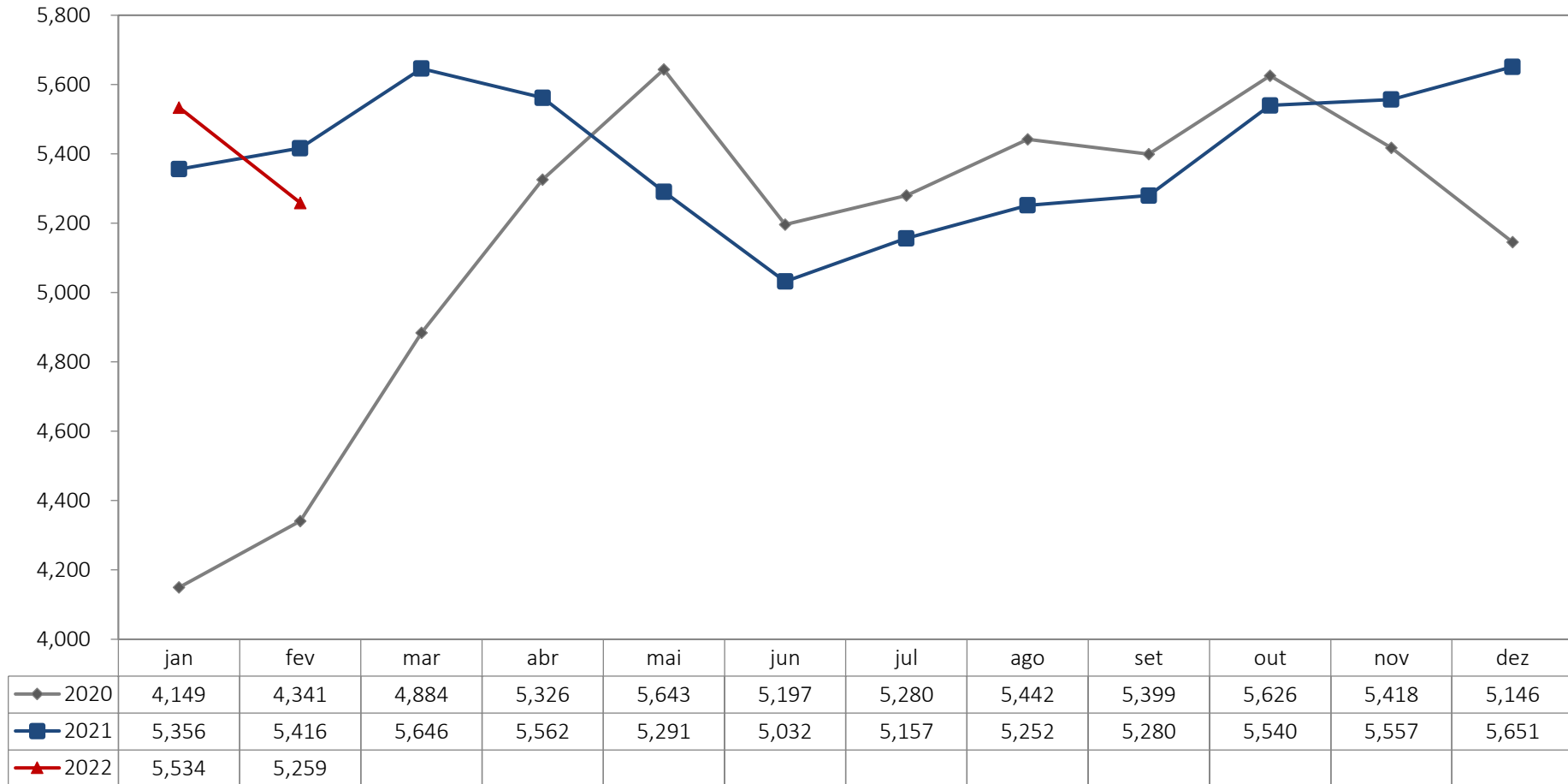

Conjuntura Econômica

Taxa SELIC

—■— 2020 —■— 2021 —■— 2022

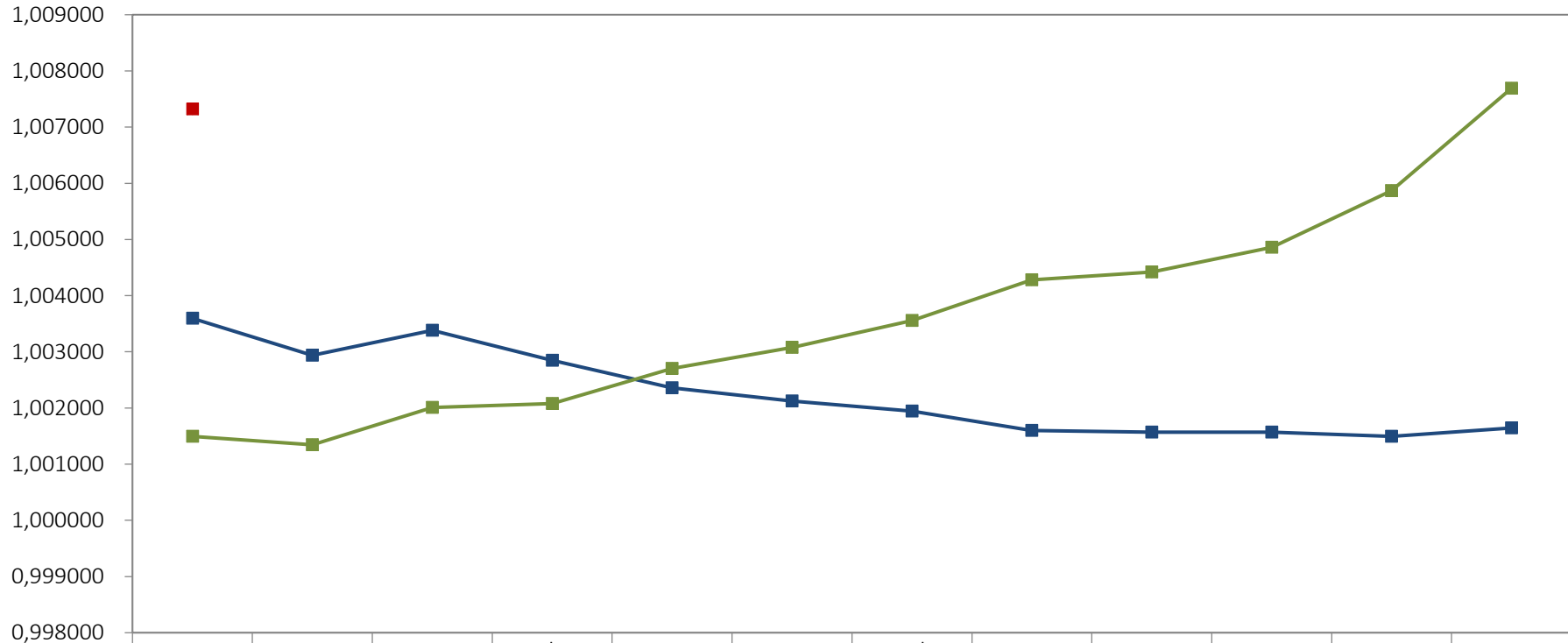

	Jan	Fev	Mar	Abr	Mai	Jun	Jul	Ago	Set	Out	Nov	Dez
—■— 2020	1,003595	1,002937	1,003384	1,002849	1,002358	1,002123	1,001943	1,001599	1,001570	1,001570	1,001495	1,001644
—■— 2021	1,001495	1,001345	1,002011	1,002078	1,002703	1,003078	1,003556	1,004280	1,004420	1,004860	1,005867	1,007691
—■— 2022	1,007323											



ASSOCIAÇÃO BRASILEIRA DE PROTEÍNA ANIMAL

Equipe:

Ricardo Santin

Presidente

Luís Rua

Diretor de Mercados

Marcelo Oliveira

Chefe de Comunicação

Laiz Foltran

Analista de Relações de Mercado

Gabriel Morelli

Analista de Relações de Mercado

Vitória Pereira

Assistente de Relações de Mercado