

ABPA

ASSOCIAÇÃO BRASILEIRA DE PROTEÍNA ANIMAL

INFORME ABPA GRÃOS

ANO 10 / NÚMERO 337
07 julho 22



Já Conhece o ABPA DATA?

O **ABPA DATA** é uma plataforma online na qual os nossos associados podem acessar estatísticas de comércio internacional, informações sobre os principais players mundiais, além de dados de produção da cadeia produtiva.

E tem mais...

Há painéis também sobre a Conjuntura de Mercados e Insumos, e Projeções para o Setor. Lá é possível encontrar informações públicas sobre o comportamento e as expectativas futuras para os produtos do setor e para milho e soja.

Acesse em: <http://abpa-br.org/>

Caso tenham dúvidas, entre em contato com nossa equipe através dos emails:
vitoria.pereira@abpa-br.org | laiz.foltran@abpa-br.org

Exportação Brasileira de Milho

Milho: Exportações Mensais (1.000 toneladas)

| Produção | Mil ton |
|-----------|---------|
| 2019/20 | 102.586 |
| 2020/21 | 87.097 |
| 2021/22** | 115.663 |

32,8%

| Exportações | Mil ton |
|-----------------|---------|
| Fev/21-Jun/21 | 1.354 |
| Fev/22-Jun/22 | 3.652 |
| Estoque final** | 10.457 |

170%

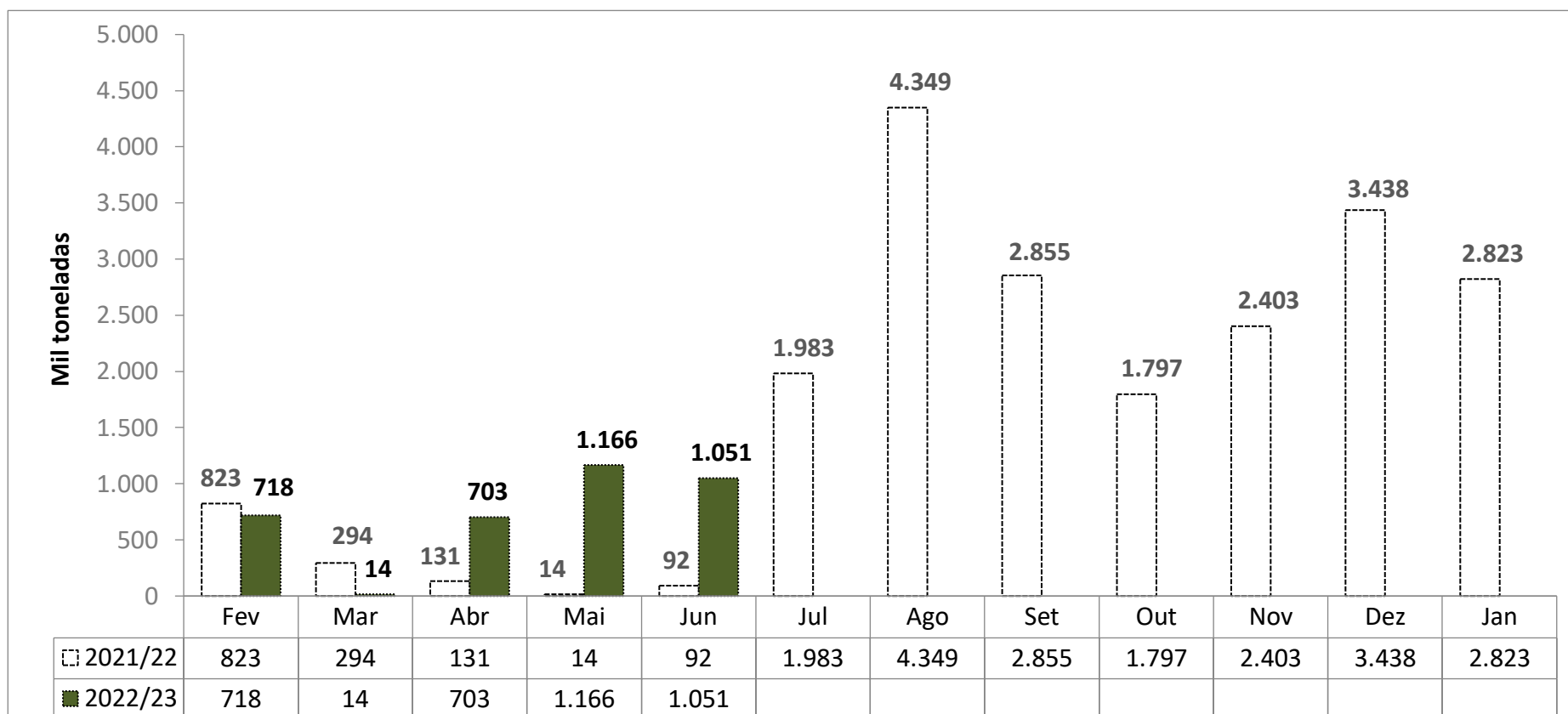

Fonte: SECEX

Levantamento de Safra CONAB

jul/22

[Notícia: MILHO/CEPEA: COLHEITA E QUEDA EXTERNA PRESSIONAM VALORES DO BRASIL](#)

| MILHO | | | | | | |
|--|---------|---------|---------|---------|-------------------------------|------|
| Balço Oferta e Demanda (mil toneladas) | | | | | | |
| SAFRA | 2017/18 | 2018/19 | 2019/20 | 2020/21 | 2021/22* Previsão de Julho | Var. |
| ESTOQUE INICIAL | 15.876 | 14.582 | 10.189 | 10.674 | 7.782 | -27% |
| PRODUÇÃO | 80.710 | 100.043 | 102.586 | 87.097 | 115.663 | 33% |
| IMPORTAÇÃO | 901 | 1.596 | 1.453 | 3.091 | 1.700 | -45% |
| SUPRIMENTO | 99.203 | 116.221 | 114.229 | 100.861 | 125.144 | 24% |
| CONSUMO | 59.162 | 64.958 | 68.663 | 72.264 | 77.188 | 7% |
| EXPORTAÇÃO | 23.742 | 41.074 | 34.893 | 20.816 | 37.500 | 80% |
| ESTOQUE FINAL | 14.582 | 10.189 | 10.674 | 7.782 | 10.457 | 34% |

Fonte: CONAB

Importações Brasileiras de Milho*

* Dados de importação da África do Sul em Mar 2022, e dos EUA em Out de 2021 apresentaram divergência de produtos categorizados na NCM de milho em grão, exceto para sementeira. Desconsideramos importação de milho destas origens nestes períodos.

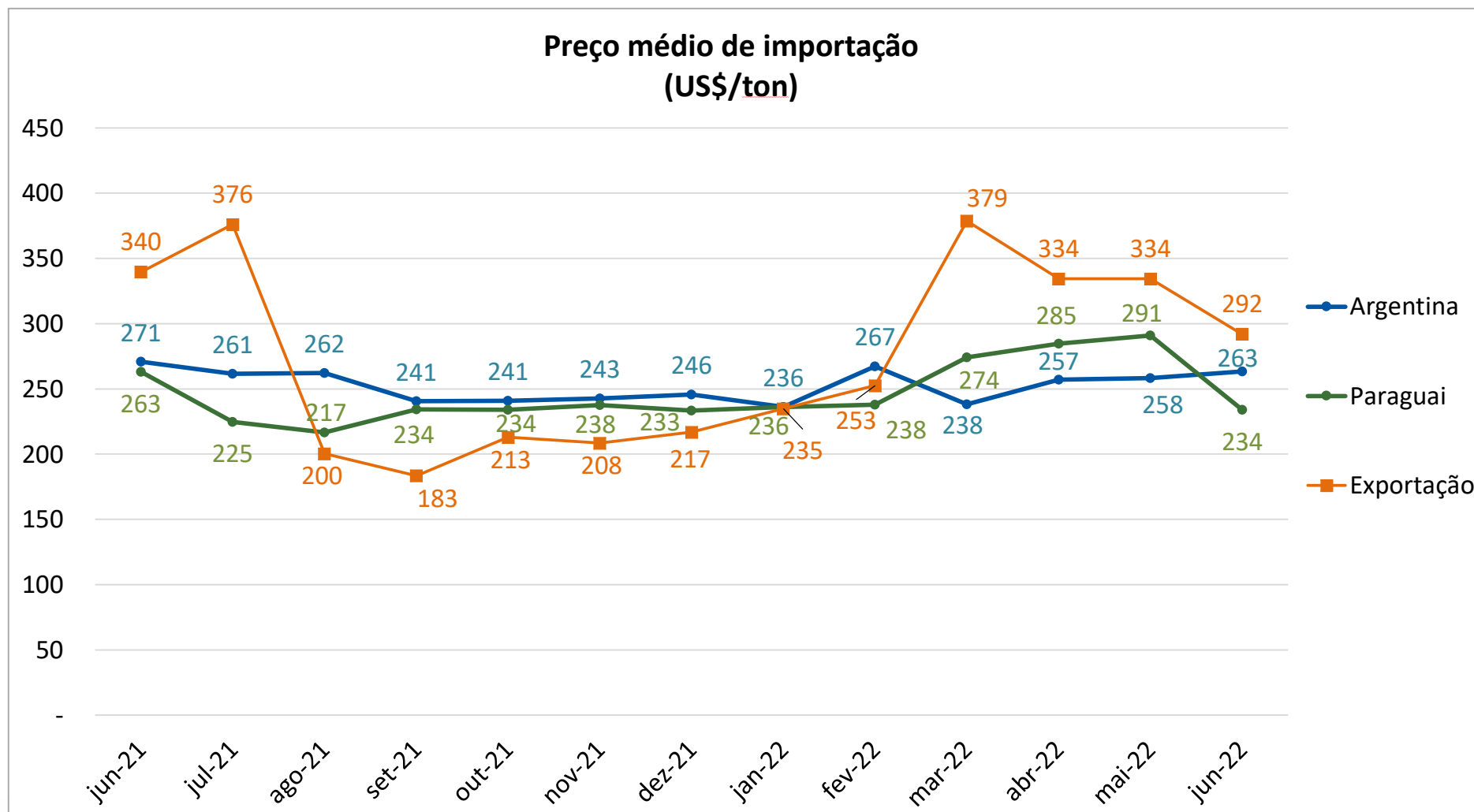

Importações Brasileiras de Milho*

* Dados de importação da África do Sul em Mar 2022, e dos EUA em Out de 2021 apresentaram divergência de produtos categorizados na NCM de milho em grão, exceto para semeadura.

Desconsideramos importação de milho destas origens nestes períodos.

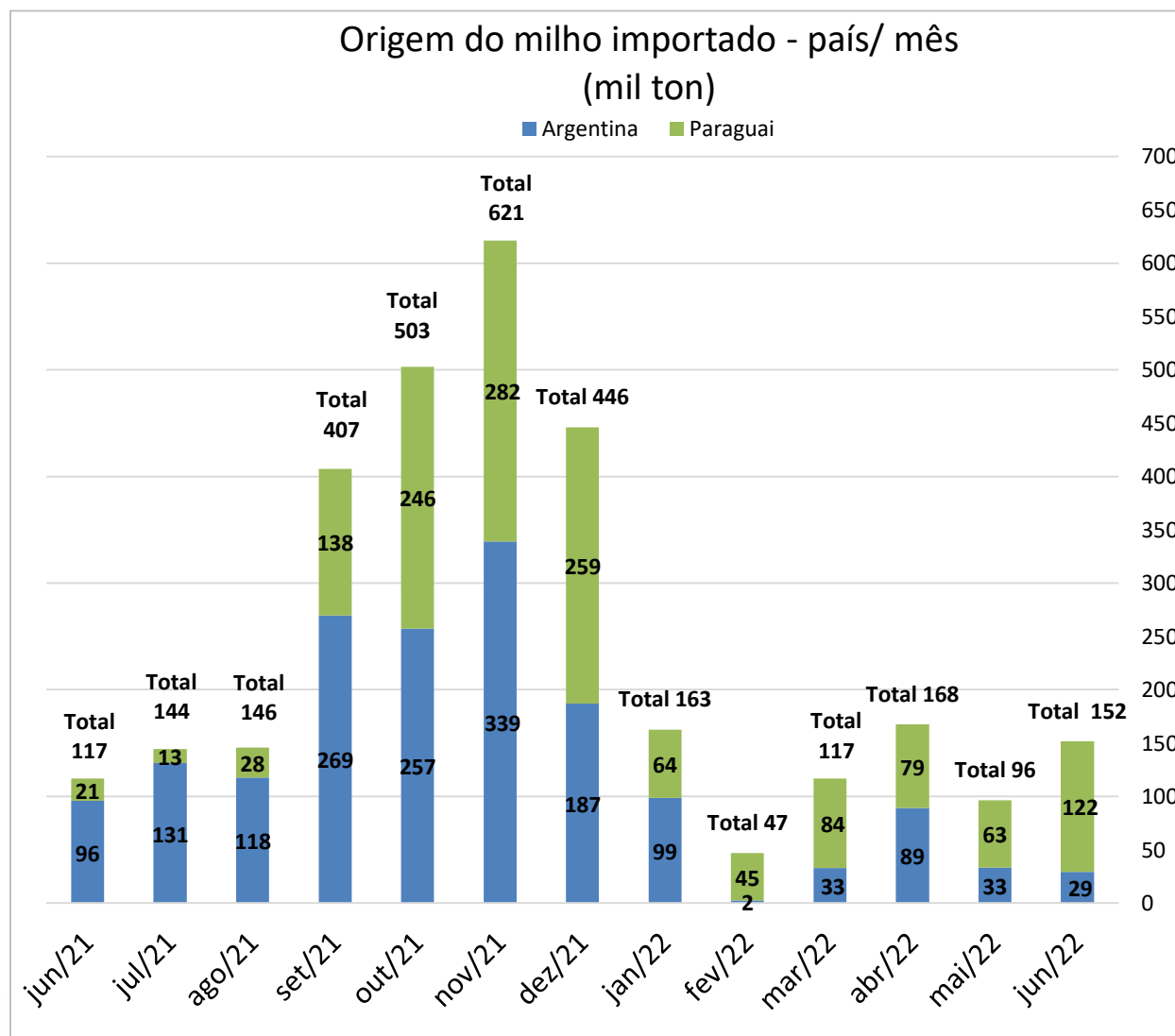

| Importação Brasileira de Milho | | | |
|--------------------------------|------------|------------|-------------|
| (mil ton) | | | |
| | 2021 | 2022 | Var |
| Jan | 277 | 163 | -41% |
| Fev | 290 | 47 | -84% |
| Mar | 114 | 117 | 3% |
| Abr | 77 | 168 | 117% |
| Mai | 62 | 96 | 55% |
| Jun | 117 | 152 | 30% |
| Jul | 144 | | |
| Ago | 146 | | |
| Set | 407 | | |
| Out | 503 | | |
| Nov | 621 | | |
| Dez | 446 | | |
| Jan-Jun | 937 | 742 | -21% |

*Considera apenas milho em grão, exceto para semeadura.

Fonte: SECEX

Exportação Brasileira de Farelo de Soja

Farelo de Soja: Exportações Mensais (1.000 toneladas)

| Produção | Mil ton |
|----------|---------|
| 2020 | 36.021 |
| 2021 | 36.771 |
| 2022** | 36.800 |

0,1%

| Exportações | Mil ton |
|-----------------|---------|
| Jan/21-Jun/21 | 8.566 |
| Jan/22-Jun/22 | 10.913 |
| Estoque final** | 2.251 |

27,4%

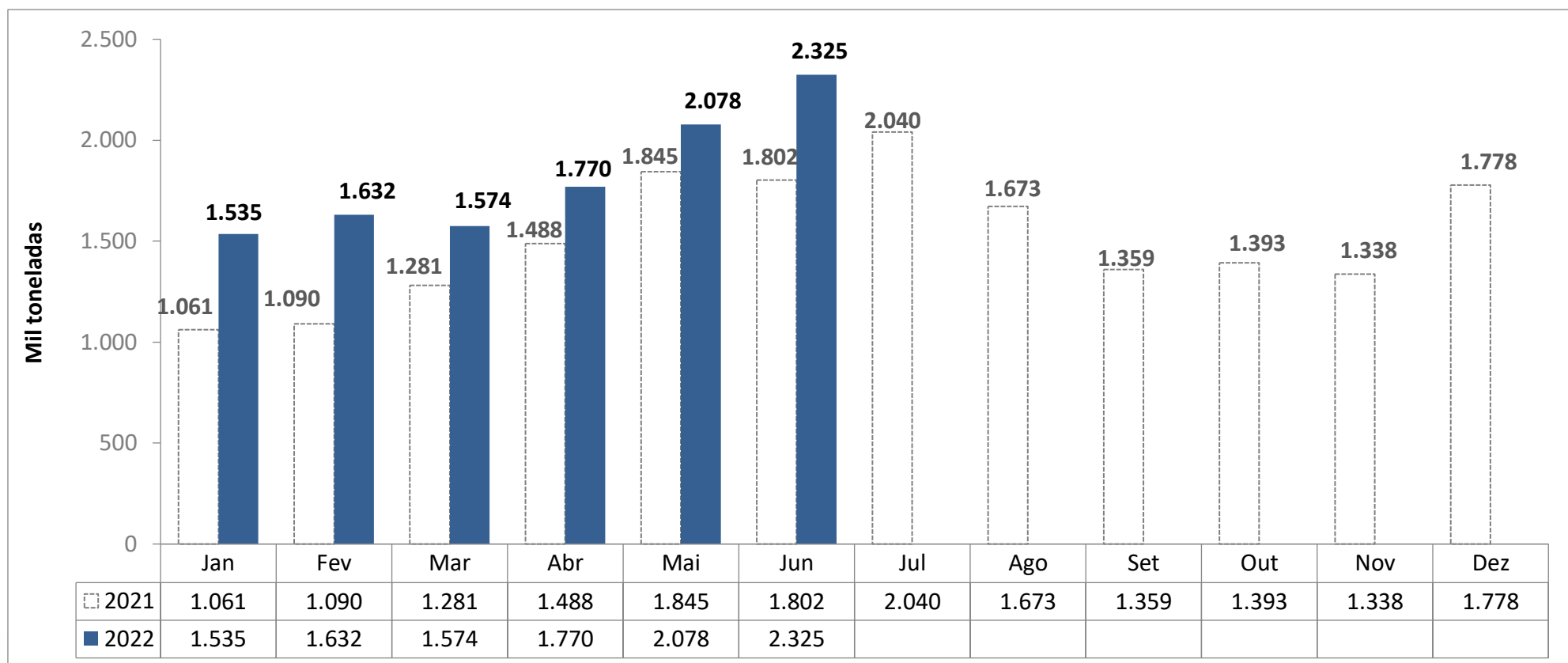

Levantamento de Safra Complexo Soja

Junho 2022

ABIOVE

| FARELO DE SOJA | | | | | | |
|--|--------|--------|--------|--------|-------------------|------|
| Balanço Oferta e Demanda (mil toneladas) - Ano Civil | | | | | | |
| SAFRA | 2018 | 2019 | 2020 | 2021 | 2022* | Var. |
| | | | | | Previsão de Junho | |
| ESTOQUE INICIAL | 2.144 | 1.785 | 1.338 | 1.473 | 1.850 | 26% |
| PRODUÇÃO | 33.185 | 33.477 | 36.021 | 36.771 | 36.800 | 0% |
| IMPORTAÇÃO | 0,2 | 3 | 5 | 4 | 1 | -75% |
| EXPORTAÇÃO | 16.670 | 16.682 | 16.938 | 17.210 | 18.300 | 6% |
| CONSUMO | 16.874 | 17.246 | 18.952 | 19.188 | 18.100 | -6% |
| ESTOQUE FINAL | 1.785 | 1.338 | 1.473 | 1.850 | 2.251 | 22% |

Fonte: ABIOVE



*atualizado com o relatório de balanço de oferta/demanda de Junho de 2022

Exportação Brasileira de Soja em Grão

Soja: Exportações Mensais (1.000 toneladas)

| Produção | Mil ton |
|----------|---------|
| 2020 | 127.989 |
| 2021 | 138.856 |
| 2022** | 125.500 |

-9,6%

| Exportações | Mil ton |
|-----------------|---------|
| Jan/21-Jun/21 | 61.343 |
| Jan/22-Jun/22 | 53.387 |
| Estoque final** | 2.817 |

-13,0%

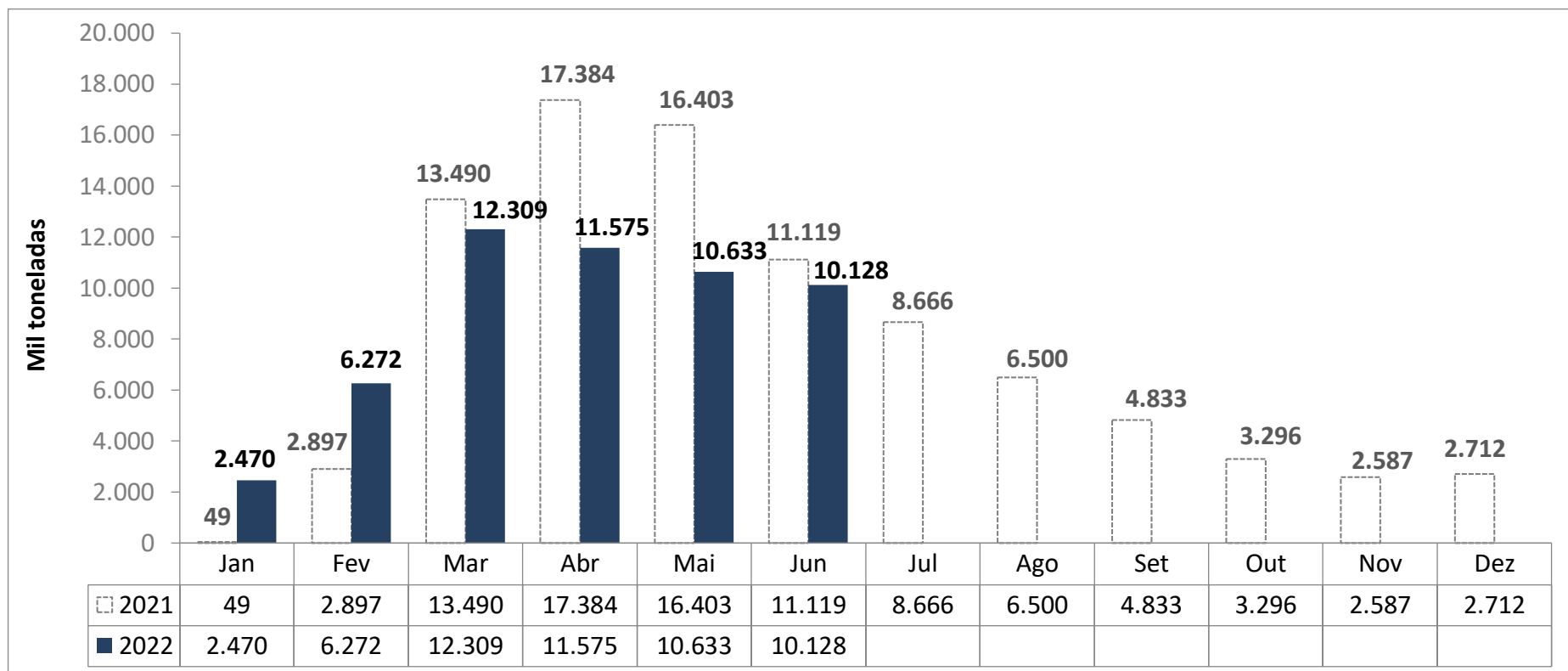

Levantamento de Safra Complexo Soja

Junho 2022

ABIOVE

[Notícia: SOJA/CEPEA: PREÇOS ENCERRAM JUNHO EM ALTA](#)

| SOJA EM GRÃO | | | | | | |
|--|---------|---------|---------|---------|-------------------|------|
| Balanço Oferta e Demanda (mil toneladas) - Ano Civil | | | | | | |
| SAFRA | 2018 | 2019 | 2020 | 2021 | 2022* | Var. |
| | | | | | Previsão de Junho | |
| ESTOQUE INICIAL | 13.712 | 7.032 | 7.224 | 2.910 | 5.259 | 81% |
| PRODUÇÃO | 123.081 | 120.751 | 127.989 | 138.856 | 125.500 | -10% |
| IMPORTAÇÃO | 187 | 144 | 822 | 864 | 300 | -65% |
| EXPORTAÇÃO | 83.258 | 74.073 | 82.973 | 86.108 | 77.000 | -11% |
| PROCESSAMENTO | 43.556 | 43.454 | 46.845 | 47.781 | 48.100 | 1% |
| ESTOQUE FINAL | 7.032 | 7.224 | 2.910 | 5.259 | 2.817 | -46% |

Fonte: ABIOVE



*atualizado com o relatório de balanço de oferta/demanda de Junho de 2022

Exportação Brasileira de Óleo de Soja

Óleo de Soja: Exportações Mensais (1.000 toneladas)

| Produção | Mil ton |
|----------|---------|
| 2020 | 9.557 |
| 2021 | 9.638 |
| 2022** | 9.750 |

1,2%

| Exportações | Mil ton |
|-----------------|---------|
| Jan/21-Jun/21 | 916 |
| Jan/22-Jun/22 | 1.421 |
| Estoque final** | 372 |

55,1%

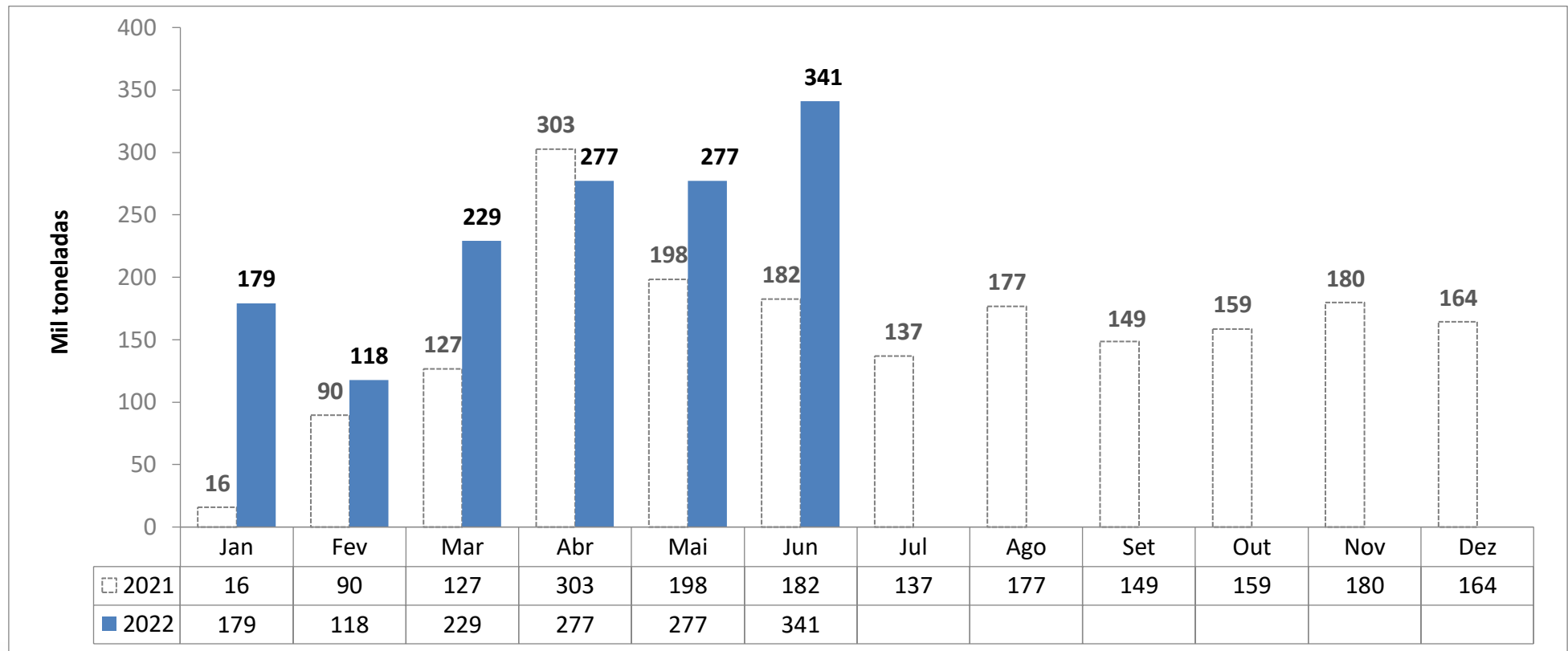

Levantamento de Safra Complexo Soja

Junho 2022

ABIOVE

| ÓLEO DE SOJA | | | | | | |
|--|-------|-------|-------|-------|-------------------|--------|
| Balanço Oferta e Demanda (mil toneladas) - Ano Civil | | | | | | |
| SAFRA | 2018 | 2019 | 2020 | 2021 | 2022* | Var. |
| | | | | | Previsão de Junho | |
| ESTOQUE INICIAL | 413 | 409 | 299 | 415 | 492 | 19% |
| PRODUÇÃO | 8.833 | 8.791 | 9.557 | 9.638 | 9.750 | 1% |
| IMPORTAÇÃO | 35 | 48 | 199 | 107 | 30 | -72,0% |
| EXPORTAÇÃO | 1.415 | 1.041 | 1.110 | 1.651 | 2.000 | 21% |
| CONSUMO | 7.458 | 7.909 | 8.530 | 8.017 | 7.900 | -1% |
| ESTOQUE FINAL | 409 | 299 | 415 | 492 | 372 | -24% |

Fonte: ABIOVE



*atualizado com o relatório de balanço de oferta/demanda de Junho de 2022

Preço Médio do Milho semi-duro atacado (R\$/sc 60Kg)

| Praça | Junho 2021 | Junho 2022* | Variação % | Média (Jan-Jun 2021) | Média (Jan-Jun 2022) | Variação % |
|------------------------|------------|-------------|------------|----------------------|----------------------|------------|
| Campos Novos (SC) | 92,297 | 92,815 | 0,56% | 91,307 | 97,397 | 6,67% |
| Chapecó(SC) | 94,116 | 92,681 | -1,52% | 92,574 | 96,805 | 4,57% |
| Passo Fundo (RS) | 88,576 | 90,542 | 2,22% | 88,017 | 94,364 | 7,21% |
| Ponta Grossa (PR) | 88,332 | 88,957 | 0,71% | 87,524 | 93,383 | 6,69% |
| Recife (PE) | 104,152 | 89,070 | -14,48% | 94,478 | 93,350 | -1,19% |
| Sudoeste (PR) | 90,004 | 87,192 | -3,12% | 89,372 | 92,446 | 3,44% |
| Campinas (SP) | 92,091 | 85,643 | -7,00% | 91,707 | 92,399 | 0,75% |
| Cascavel(PR) | 89,694 | 87,011 | -2,99% | 89,404 | 92,368 | 3,32% |
| Norte (PR) | 84,755 | 86,314 | 1,84% | 86,809 | 91,680 | 5,61% |
| Sorocabana(SP) | 87,724 | 84,017 | -4,23% | 87,943 | 90,594 | 3,01% |
| Mogiana (SP) | 91,329 | 84,933 | -7,00% | 89,156 | 89,987 | 0,93% |
| Triângulo Mineiro (MG) | 87,688 | 80,196 | -8,54% | 85,056 | 86,232 | 1,38% |
| Rio Verde(GO) | 82,250 | 76,810 | -6,61% | 81,745 | 82,851 | 1,35% |
| Unai (MG) | 82,380 | 75,922 | -7,84% | 80,307 | 82,679 | 2,95% |
| Barreiras (BA) | 82,025 | 73,166 | -10,80% | 73,913 | 77,886 | 5,38% |
| Sorriso(MT) | 72,140 | 64,989 | -9,91% | 71,452 | 74,351 | 4,06% |

MILHO - semi-duro no atacado - preço médio mensal

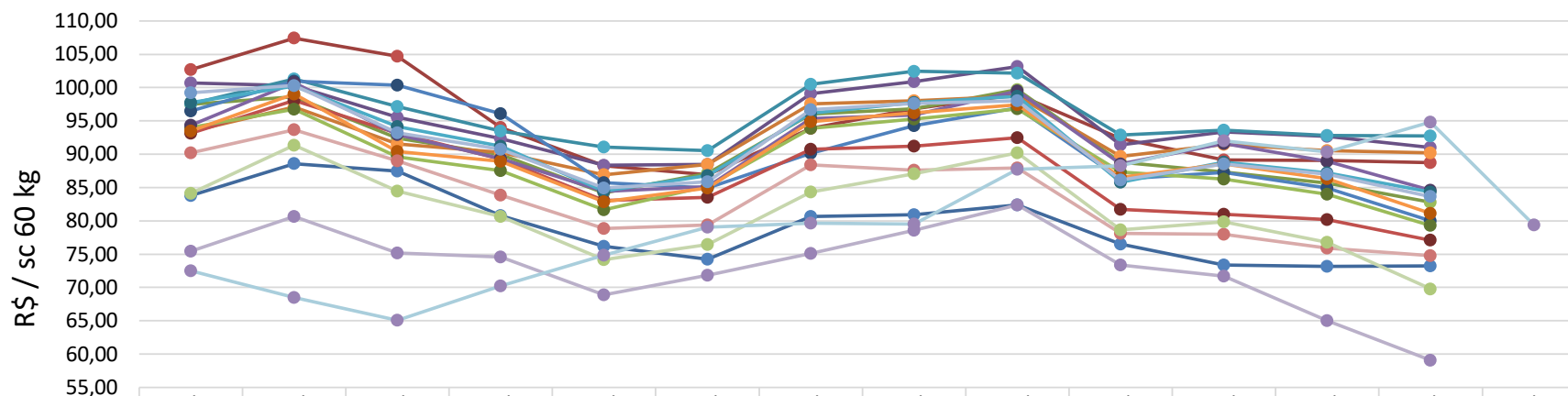

| | jul/21 | ago/21 | set/21 | out/21 | nov/21 | dez/21 | jan/22 | fev/22 | mar/22 | abr/22 | mai/22 | jun/22 | jul/22 | set/22* |
|------------------------|--------|--------|--------|--------|--------|--------|--------|--------|--------|--------|--------|--------|--------|---------|
| Barreiras (BA) | 83,83 | 88,57 | 87,44 | 80,78 | 76,20 | 74,23 | 80,67 | 80,94 | 82,37 | 76,53 | 73,38 | 73,17 | 73,21 | |
| Recife (PE) | 102,72 | 107,41 | 104,71 | 94,05 | 88,26 | 86,92 | 93,88 | 96,85 | 98,96 | 92,37 | 89,15 | 89,07 | 88,77 | |
| Campinas (SP) | 97,48 | 98,64 | 92,44 | 89,92 | 84,19 | 87,10 | 96,04 | 96,85 | 99,69 | 88,78 | 87,36 | 85,64 | 82,80 | |
| Chapecó(SC) | 100,68 | 100,29 | 95,54 | 92,37 | 88,35 | 88,49 | 99,11 | 100,88 | 103,15 | 91,38 | 93,36 | 92,68 | 91,04 | |
| Campos Novos (SC) | 97,53 | 101,32 | 97,16 | 93,45 | 91,06 | 90,54 | 100,48 | 102,46 | 102,17 | 92,88 | 93,58 | 92,82 | 92,72 | |
| Passo Fundo (RS) | 93,41 | 97,05 | 91,56 | 90,28 | 86,91 | 88,49 | 97,55 | 98,01 | 98,72 | 89,69 | 91,50 | 90,54 | 90,18 | |
| Mogiana (SP) | 96,49 | 100,96 | 100,34 | 96,08 | 85,75 | 84,90 | 90,11 | 94,25 | 96,94 | 86,24 | 87,29 | 84,93 | 80,00 | |
| Triangulo Mineiro (MG) | 93,17 | 98,07 | 93,14 | 89,29 | 83,06 | 83,52 | 90,76 | 91,20 | 92,51 | 81,74 | 80,98 | 80,20 | 77,08 | |
| Sorocabana(SP) | 94,04 | 96,72 | 89,59 | 87,51 | 81,66 | 85,18 | 93,90 | 95,31 | 96,79 | 87,33 | 86,26 | 84,02 | 79,29 | |
| Ponta Grossa (PR) | 94,32 | 100,74 | 92,95 | 89,33 | 84,43 | 85,13 | 95,38 | 95,91 | 99,51 | 88,54 | 91,58 | 88,96 | 84,58 | |
| Sudoeste (PR) | 97,75 | 100,24 | 94,18 | 91,23 | 84,45 | 86,79 | 96,16 | 97,76 | 98,68 | 85,81 | 88,83 | 87,19 | 84,33 | |
| Norte (PR) | 93,46 | 99,05 | 90,44 | 88,91 | 82,85 | 84,92 | 94,88 | 96,19 | 97,44 | 86,54 | 88,53 | 86,31 | 81,12 | |
| Cascavel(PR) | 99,24 | 100,32 | 93,24 | 90,72 | 84,92 | 85,85 | 96,67 | 97,61 | 98,05 | 86,16 | 88,53 | 87,01 | 83,63 | |
| Unai (MG) | 90,21 | 93,66 | 88,99 | 83,84 | 78,83 | 79,37 | 88,41 | 87,62 | 87,96 | 78,13 | 78,01 | 75,92 | 74,78 | |
| Rio Verde(GO) | 84,15 | 91,35 | 84,44 | 80,66 | 74,19 | 76,46 | 84,32 | 87,10 | 90,20 | 78,64 | 79,84 | 76,81 | 69,80 | |
| Sorriso(MT) | 75,45 | 80,69 | 75,18 | 74,57 | 68,92 | 71,82 | 75,12 | 78,57 | 82,39 | 73,34 | 71,73 | 64,99 | 59,08 | |
| CBOT | 72,49 | 68,49 | 65,07 | 70,23 | 74,87 | 79,02 | 79,65 | 79,52 | 87,76 | 88,27 | 92,03 | 90,37 | 94,83 | 79,39 |



*Sem ICMS, à vista

Fonte: Agência Estado (CEPEA – ESALQ/USP), atualização até dia 06/07/2022

*futuro com fechamento em Setembro 2022

MILHO - semi-duro no atacado - preço diário

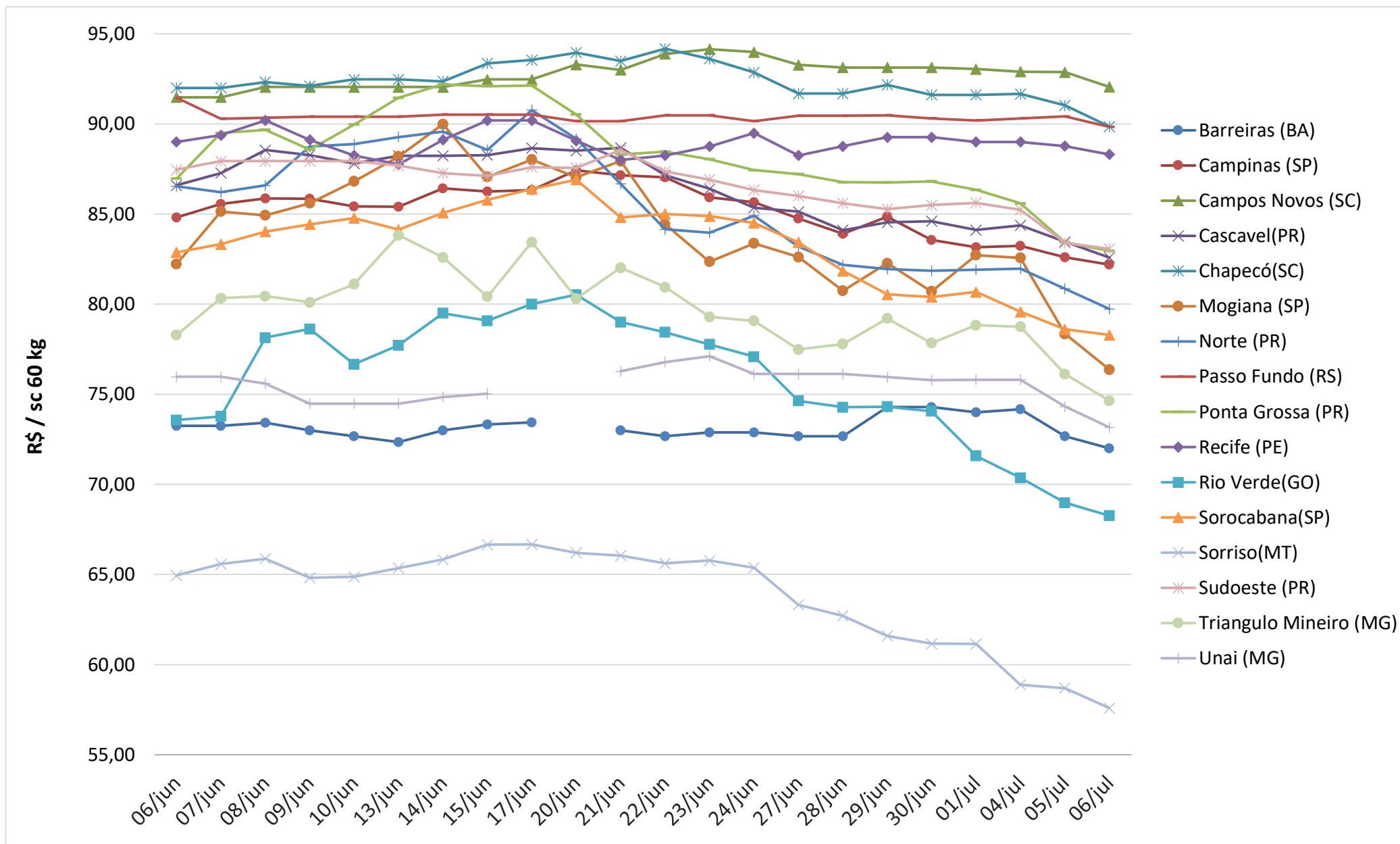

Preço Médio do Farelo de Soja (R\$/ton)** - FOB origem

| Praça | Junho 2021 | Junho 2022* | Variação % | Média (Jan-Jun 2021) | Média (Jan-Jun 2022) | Variação % |
|------------------------|------------|-------------|---------------|----------------------|----------------------|---------------|
| Barreiras (BA) | 2.375,90 | 2.889,55 | 21,62% | 2.610,46 | 2.847,29 | 9,07% |
| Maringá(PR) | 2.356,44 | 2.423,58 | 2,85% | 2.778,02 | 2.756,86 | -0,76% |
| Oeste(PR) | 2.290,87 | 2.386,58 | 4,18% | 2.669,73 | 2.705,16 | 1,33% |
| Mogiana (SP) | 2.368,37 | 2.449,17 | 3,41% | 2.601,38 | 2.705,12 | 3,99% |
| Ponta Grossa(PR) | 2.233,61 | 2.454,28 | 9,88% | 2.594,09 | 2.690,94 | 3,73% |
| Campinas(SP) | 2.365,29 | 2.458,80 | 3,95% | 2.599,25 | 2.683,09 | 3,23% |
| Chapecó (SC) | 2.284,28 | 2.402,15 | 5,16% | 2.575,85 | 2.641,82 | 2,56% |
| Campo Grande (MS) | 2.313,81 | 2.393,62 | 3,45% | 2.570,79 | 2.603,92 | 1,29% |
| Ijuí (RS) | 2.133,94 | 2.368,68 | 11,00% | 2.512,64 | 2.573,56 | 2,42% |
| Passo Fundo (RS) | 2.140,67 | 2.360,95 | 10,29% | 2.510,85 | 2.538,29 | 1,09% |
| Triângulo Mineiro (MG) | 2.208,21 | 2.277,25 | 3,13% | 2.465,93 | 2.511,83 | 1,86% |
| Rio Verde (GO) | 2.055,40 | 2.142,17 | 4,22% | 2.347,22 | 2.373,30 | 1,11% |
| Rondonópolis (MT) | 2.351,49 | 2.287,60 | -2,72% | 2.402,92 | 2.365,75 | -1,55% |

Fonte: Agência Estado (CEPEA – ESALQ/USP)



*Considerando dados até 30/06/2022

**Sem ICMS, à vista

FARELO DE SOJA - na fábrica - preço médio mensal

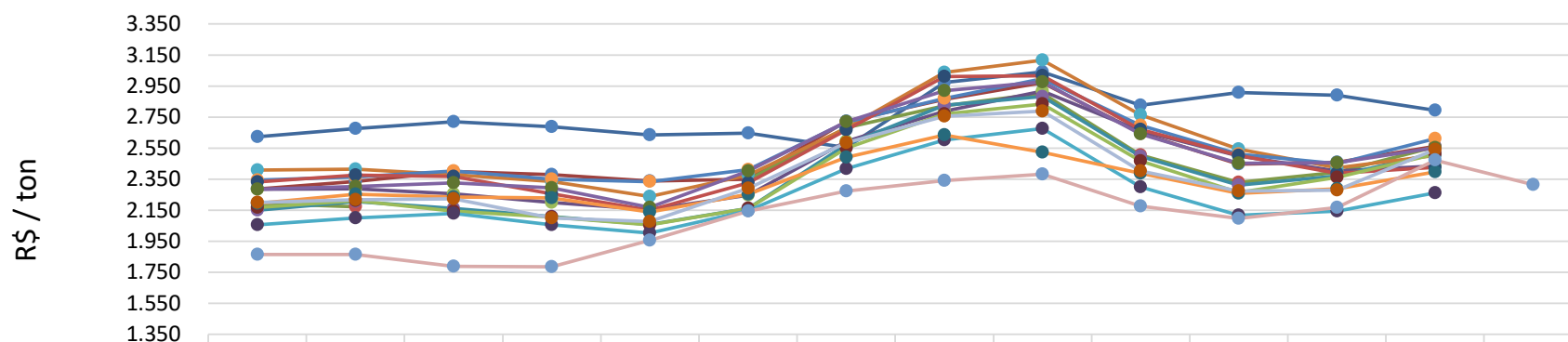

| | jul/21 | ago/21 | set/21 | out/21 | nov/21 | dez/21 | jan/22 | fev/22 | mar/22 | abr/22 | mai/22 | jun/22 | jul/22 | ago/22* |
|------------------------|--------|--------|--------|--------|--------|--------|--------|--------|--------|--------|--------|--------|--------|---------|
| Barreiras (BA) | 2.621 | 2.675 | 2.719 | 2.688 | 2.635 | 2.645 | 2.553 | 2.971 | 3.041 | 2.827 | 2.909 | 2.890 | 2.793 | |
| Campinas(SP) | 2.286 | 2.334 | 2.400 | 2.379 | 2.338 | 2.348 | 2.723 | 2.863 | 2.971 | 2.646 | 2.447 | 2.459 | 2.560 | |
| Campo Grande (MS) | 2.192 | 2.172 | | | | 2.346 | 2.683 | 2.822 | 2.902 | 2.504 | 2.329 | 2.394 | 2.559 | |
| Chapecó (SC) | 2.286 | 2.289 | 2.254 | 2.198 | 2.153 | 2.247 | 2.592 | 2.788 | 2.917 | 2.662 | 2.498 | 2.402 | 2.434 | |
| Ijuí (RS) | 2.149 | 2.206 | 2.160 | 2.109 | 2.058 | 2.162 | 2.573 | 2.827 | 2.882 | 2.495 | 2.310 | 2.369 | 2.516 | |
| Maringá(PR) | 2.409 | 2.414 | 2.380 | 2.336 | 2.238 | 2.374 | 2.679 | 3.036 | 3.116 | 2.765 | 2.542 | 2.424 | 2.502 | |
| Mogiana (SP) | 2.344 | 2.365 | 2.402 | 2.351 | 2.333 | 2.412 | 2.718 | 2.870 | 2.997 | 2.697 | 2.510 | 2.449 | 2.610 | |
| Oeste(PR) | 2.331 | 2.375 | 2.366 | 2.256 | 2.150 | 2.326 | 2.667 | 3.009 | 3.016 | 2.670 | 2.503 | 2.387 | 2.425 | |
| Passo Fundo (RS) | 2.166 | 2.212 | 2.144 | 2.106 | 2.055 | 2.161 | 2.549 | 2.770 | 2.833 | 2.467 | 2.263 | 2.361 | 2.511 | |
| Ponta Grossa(PR) | 2.284 | 2.303 | 2.327 | 2.293 | 2.168 | 2.401 | 2.720 | 2.919 | 2.976 | 2.639 | 2.451 | 2.454 | 2.552 | |
| Rio Verde (GO) | 2.054 | 2.099 | 2.128 | 2.055 | 2.002 | 2.146 | 2.416 | 2.603 | 2.676 | 2.299 | 2.117 | 2.142 | 2.261 | |
| Rondonópolis (MT) | 2.193 | 2.251 | 2.233 | 2.228 | 2.138 | 2.251 | 2.489 | 2.634 | 2.522 | 2.387 | 2.258 | 2.288 | 2.397 | |
| Triangulo Mineiro (MG) | 2.200 | 2.216 | 2.223 | 2.099 | 2.077 | 2.291 | 2.586 | 2.756 | 2.788 | 2.401 | 2.273 | 2.277 | 2.539 | |
| CBOT | 1.865 | 1.863 | 1.787 | 1.785 | 1.955 | 2.142 | 2.273 | 2.342 | 2.382 | 2.176 | 2.096 | 2.165 | 2.472 | 2.313 |



*A praça de Campo Grande (MS) não apresentou dados a serem computados nos meses de set, out e nov de 2021.

*Sem ICMS, à vista

Fonte: Agência Estado (CEPEA – ESALQ/USP), atualização até dia 06/07/2022

*futuro com fechamento em Agosto 2022

FARELO DE SOJA - na fábrica - preço diário

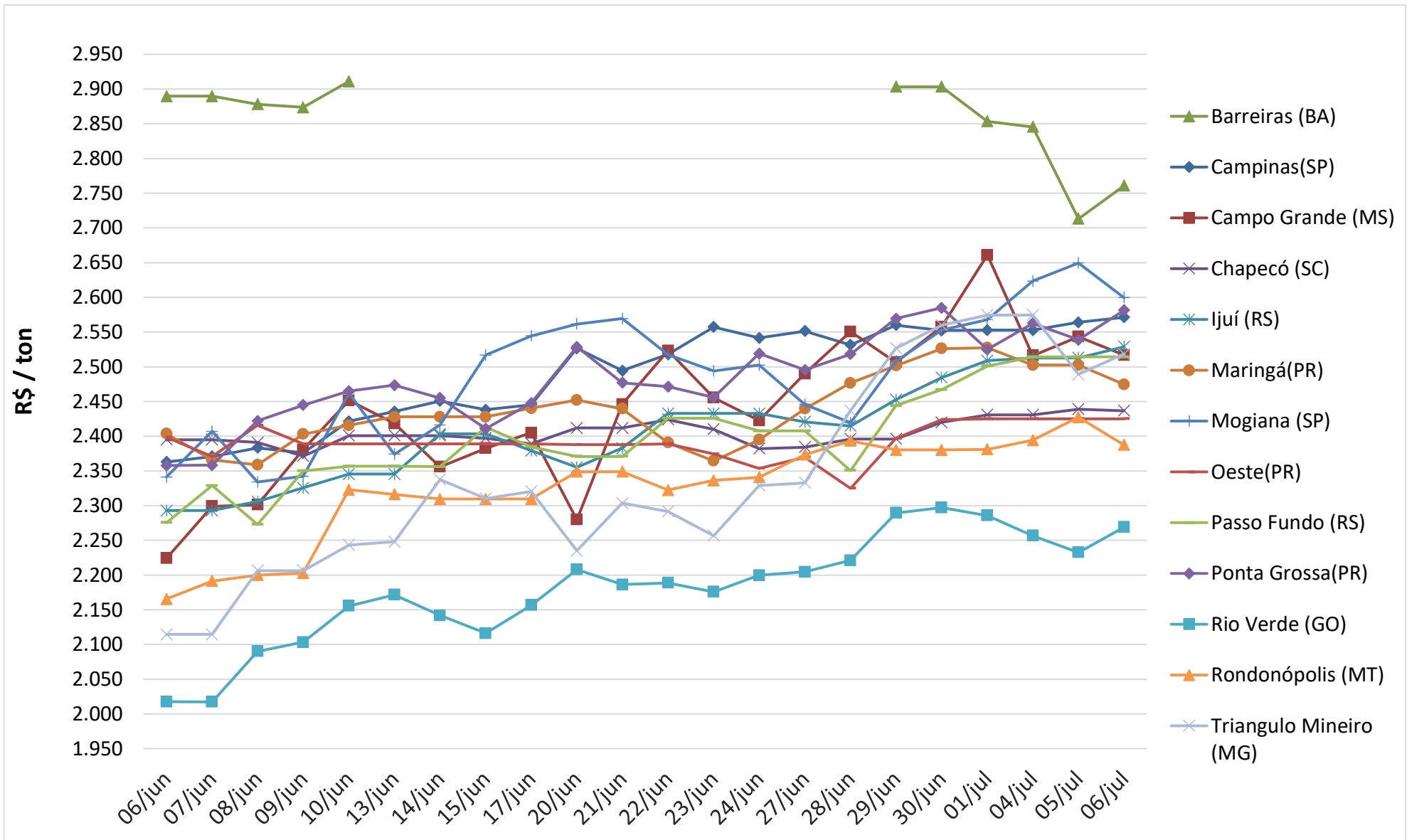

Fonte: Agência Estado (CEPEA – ESALQ/USP), atualização até dia 06/07/2022

Conjuntura Econômica

[Notícia: Ibovespa sobe mais de 1% com alívio de aversão a riscos no exterior; dólar cai](#)

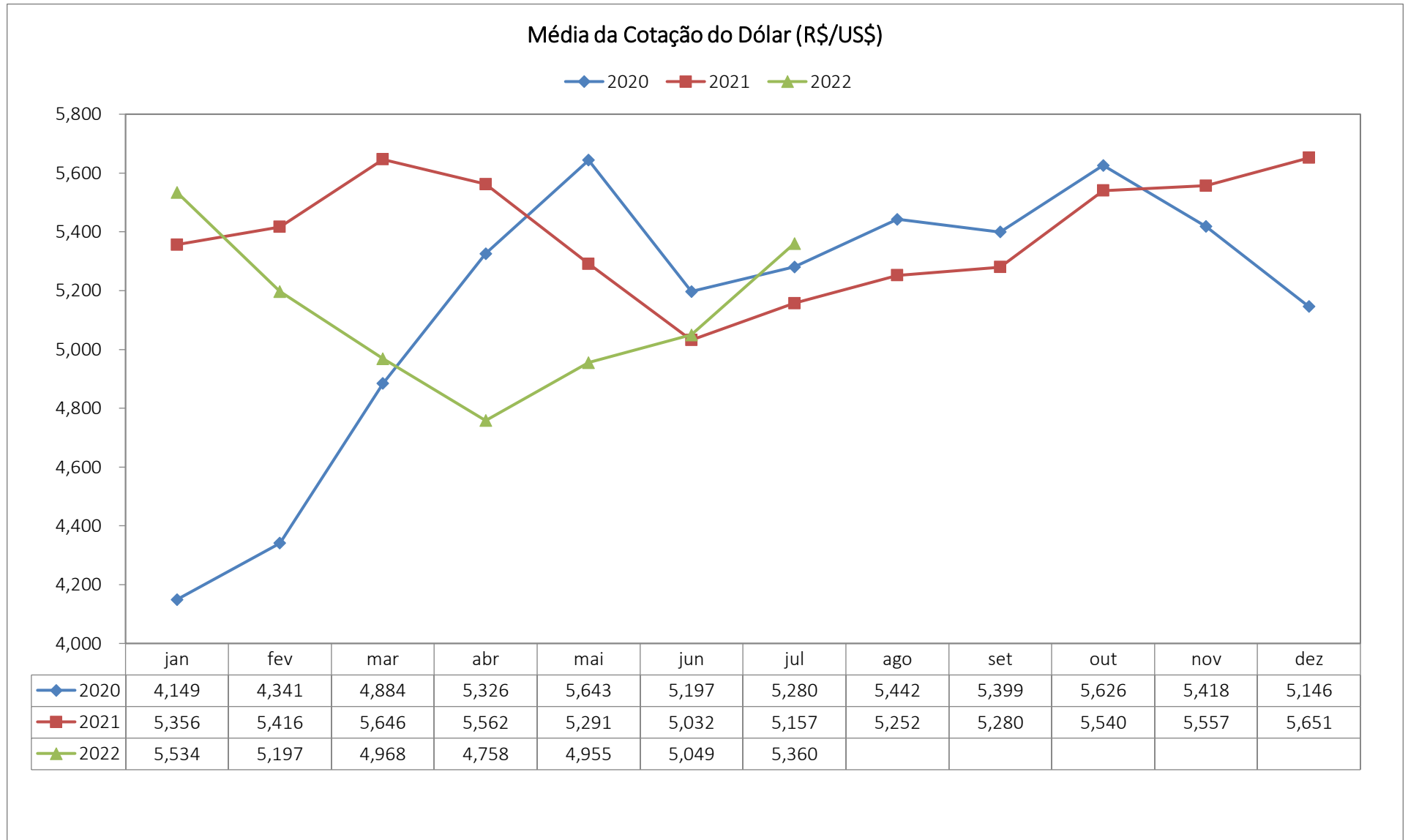

Conjuntura Econômica

Taxa SELIC

—■— 2020 —■— 2021 —■— 2022

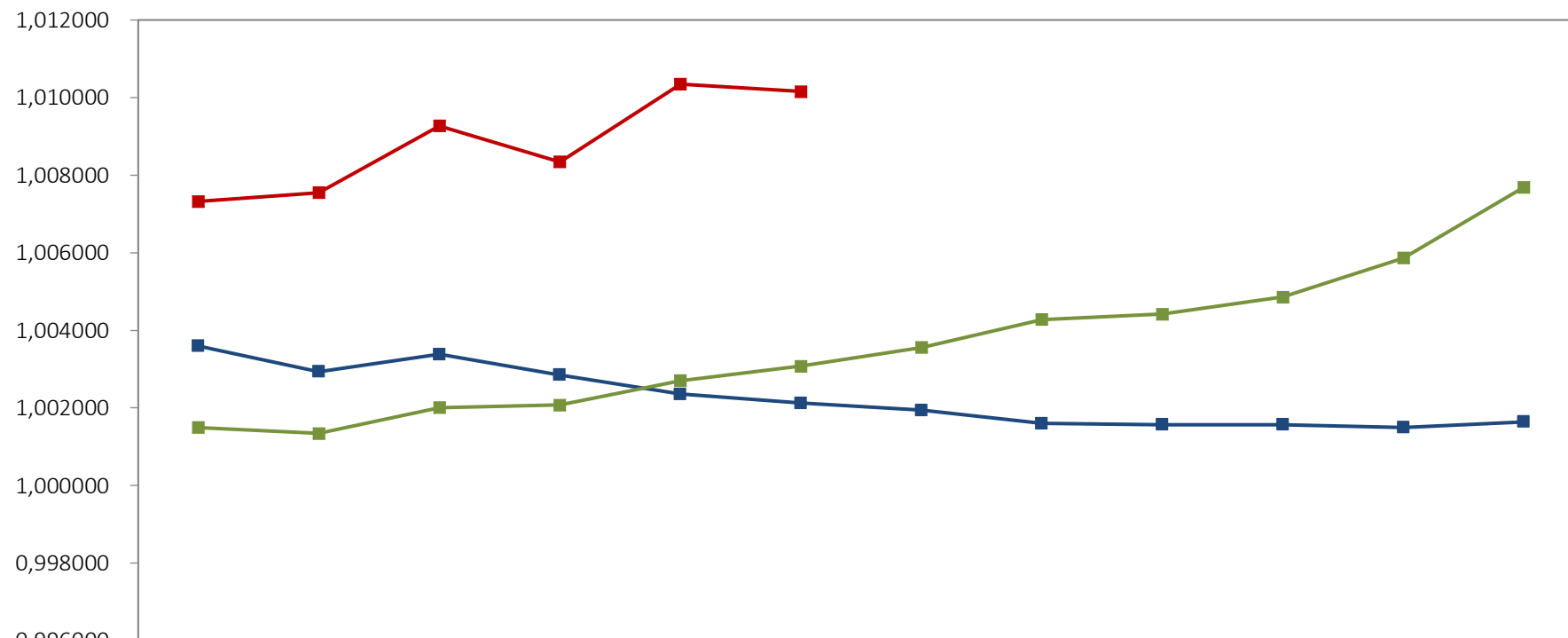

| | Jan | Fev | Mar | Abr | Mai | Jun | Jul | Ago | Set | Out | Nov | Dez |
|----------|----------|----------|----------|----------|----------|----------|----------|----------|----------|----------|----------|----------|
| —■— 2020 | 1,003595 | 1,002937 | 1,003384 | 1,002849 | 1,002358 | 1,002123 | 1,001943 | 1,001599 | 1,001570 | 1,001570 | 1,001495 | 1,001644 |
| —■— 2021 | 1,001495 | 1,001345 | 1,002011 | 1,002078 | 1,002703 | 1,003078 | 1,003556 | 1,004280 | 1,004420 | 1,004860 | 1,005867 | 1,007691 |
| —■— 2022 | 1,007323 | 1,007550 | 1,009271 | 1,008343 | 1,010346 | 1,010153 | | | | | | |



ASSOCIAÇÃO BRASILEIRA DE PROTEÍNA ANIMAL

Equipe:

Ricardo Santin

Presidente

Luís Rua

Diretor de Mercados

Marcelo Oliveira

Chefe de Comunicação

Laiz Foltran

Coordenadora de Inteligência de Mercados

Gabriel Morelli

Coordernador de Acesso a Mercados

Vitória Pereira

Analista de Inteligência de Mercados

www.abpa-br.org • Fone: +55 11 3095-3120