

ABPA

ASSOCIAÇÃO BRASILEIRA DE PROTEÍNA ANIMAL

INFORME ABPA GRÃOS

ANO 10 / NÚMERO 339
27 julho 22



Já Conhece o ABPA DATA?

O **ABPA DATA** é uma plataforma online na qual os nossos associados podem acessar estatísticas de comércio internacional, informações sobre os principais players mundiais, além de dados de produção da cadeia produtiva.

E tem mais...

Há painéis também sobre a Conjuntura de Mercados e Insumos, e Projeções para o Setor. Lá é possível encontrar informações públicas sobre o comportamento e as expectativas futuras para os produtos do setor e para milho e soja.

Acesse em: <http://abpa-br.org/>

Caso tenham dúvidas, entre em contato com nossa equipe através dos emails:
vitoria.pereira@abpa-br.org | laiz.foltran@abpa-br.org

Exportação Brasileira de Milho

Milho: Exportações Mensais (1.000 toneladas)

Produção	Mil ton
2019/20	102.586
2020/21	87.097
2021/22**	115.663

32,8%

Exportações	Mil ton
Fev/21-Jun/21	1.354
Fev/22-Jun/22	3.652
Estoque final**	10.457

170%

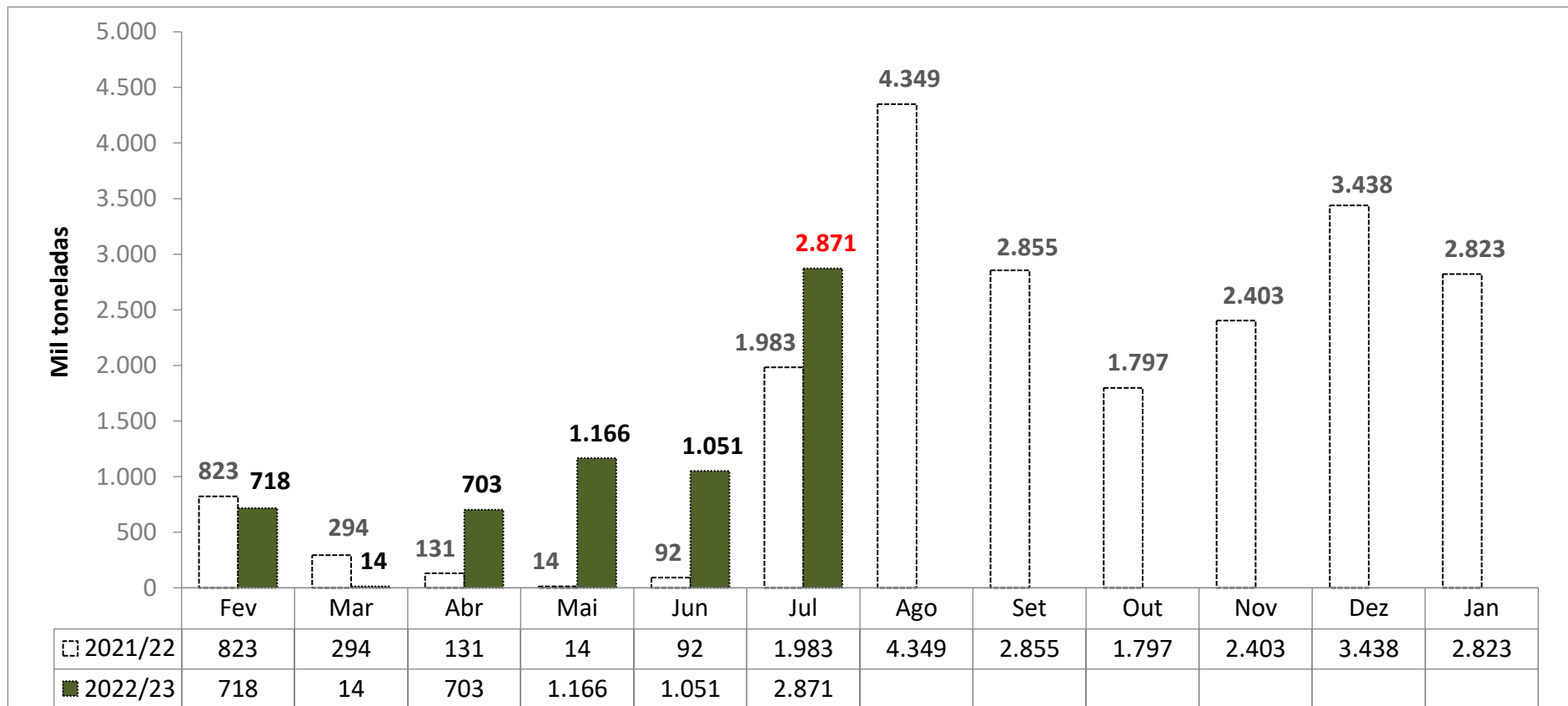

Fonte: SECEX

Levantamento de Safra CONAB

jul/22

[Notícia: MILHO/CEPEA: COMPRADOR SE RETRAI E PRESSIONA INDICADOR, QUE RETORNA À CASA DOS R\\$ 80/SC](#)

MILHO						
Balço Oferta e Demanda (mil toneladas)						
SAFRA	2017/18	2018/19	2019/20	2020/21	2021/22* Previsão de Julho	Var.
ESTOQUE INICIAL	15.876	14.582	10.189	10.674	7.782	-27%
PRODUÇÃO	80.710	100.043	102.586	87.097	115.663	33%
IMPORTAÇÃO	901	1.596	1.453	3.091	1.700	-45%
SUPRIMENTO	99.203	116.221	114.229	100.861	125.144	24%
CONSUMO	59.162	64.958	68.663	72.264	77.188	7%
EXPORTAÇÃO	23.742	41.074	34.893	20.816	37.500	80%
ESTOQUE FINAL	14.582	10.189	10.674	7.782	10.457	34%

Fonte: CONAB

Importações Brasileiras de Milho*

* Dados de importação da África do Sul em Mar 2022, e dos EUA em Out de 2021 apresentaram divergência de produtos categorizados na NCM de milho em grão, exceto para sementeira. Desconsideramos importação de milho destas origens nestes períodos.

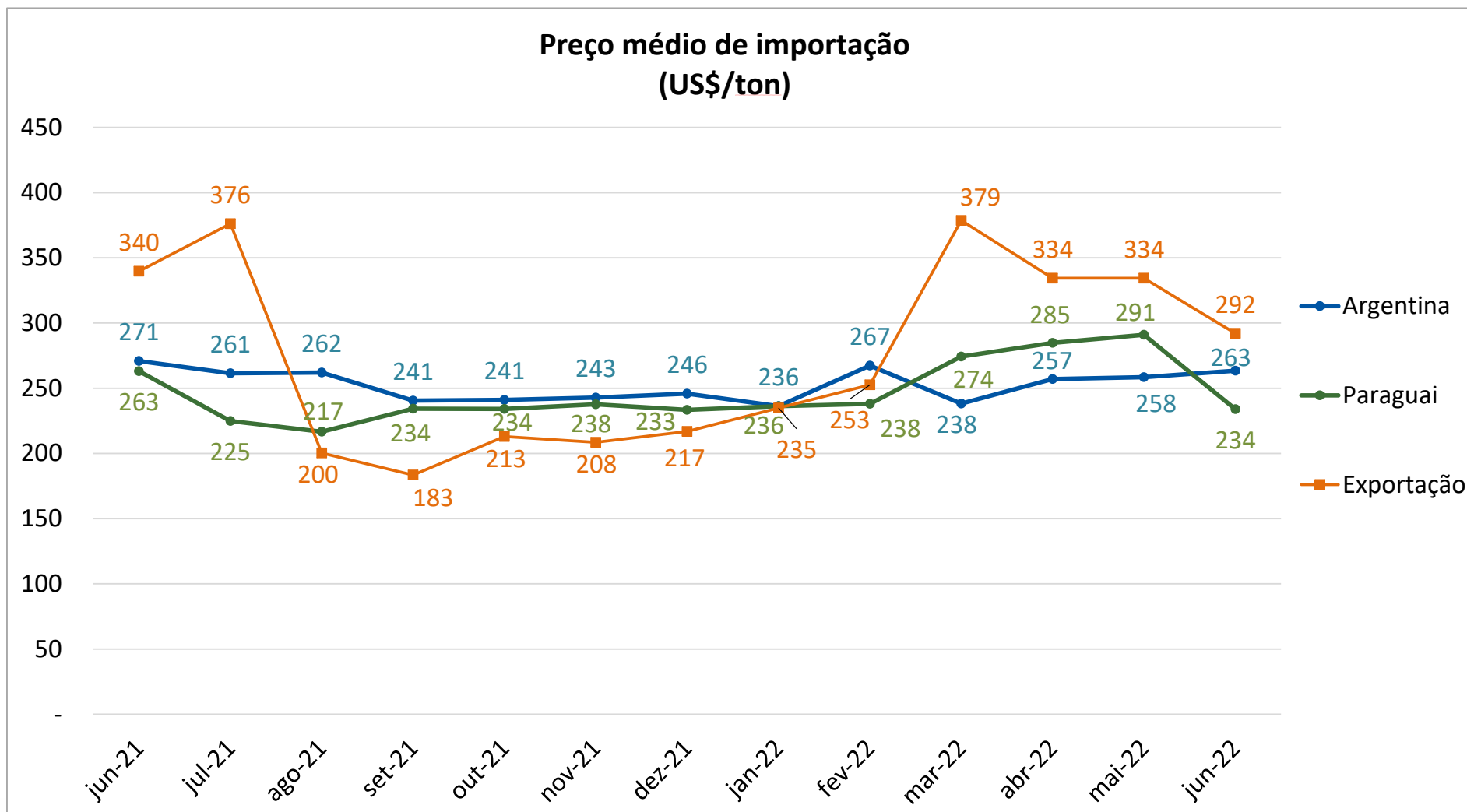

Importações Brasileiras de Milho*

* Dados de importação da África do Sul em Mar 2022, e dos EUA em Out de 2021 apresentaram divergência de produtos categorizados na NCM de milho em grão, exceto para sementeira.

Desconsideramos importação de milho destas origens nestes períodos.

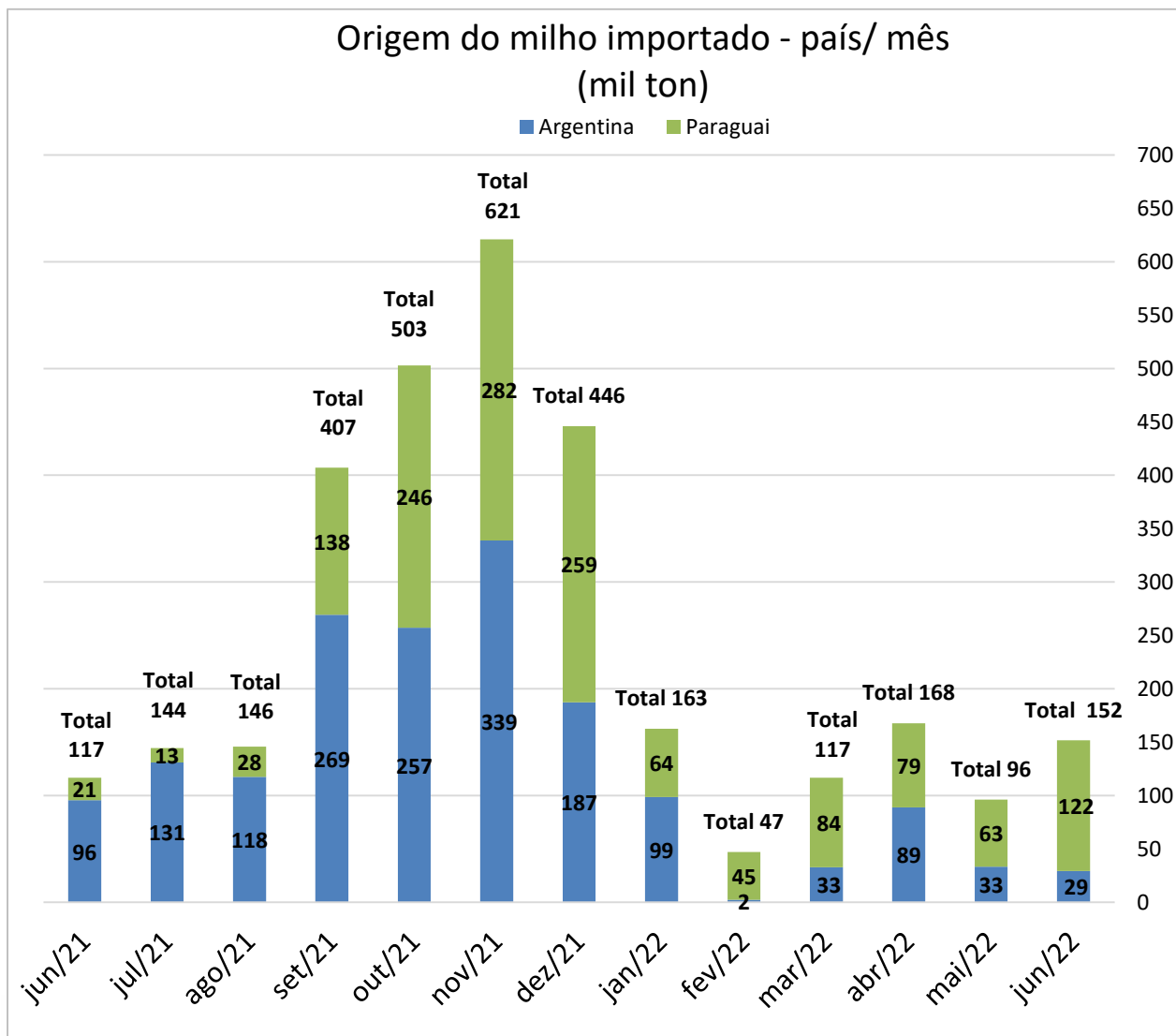

Importação Brasileira de Milho			
(mil ton)			
	2021	2022	Var
Jan	277	163	-41%
Fev	290	47	-84%
Mar	114	117	3%
Abr	77	168	117%
Mai	62	96	55%
Jun	117	152	30%
Jul	144		
Ago	146		
Set	407		
Out	503		
Nov	621		
Dez	446		
Jan-Jun	937	742	-21%

*Considera apenas milho em grão, exceto para sementeira.

Fonte: SECEX

Exportação Brasileira de Farelo de Soja

Farelo de Soja: Exportações Mensais (1.000 toneladas)

Produção	Mil ton
2020	36.021
2021	36.771
2022**	36.800

0,1%

Exportações	Mil ton
Jan/21-Jun/21	8.566
Jan/22-Jun/22	10.913
Estoque final**	2.251

27,4%

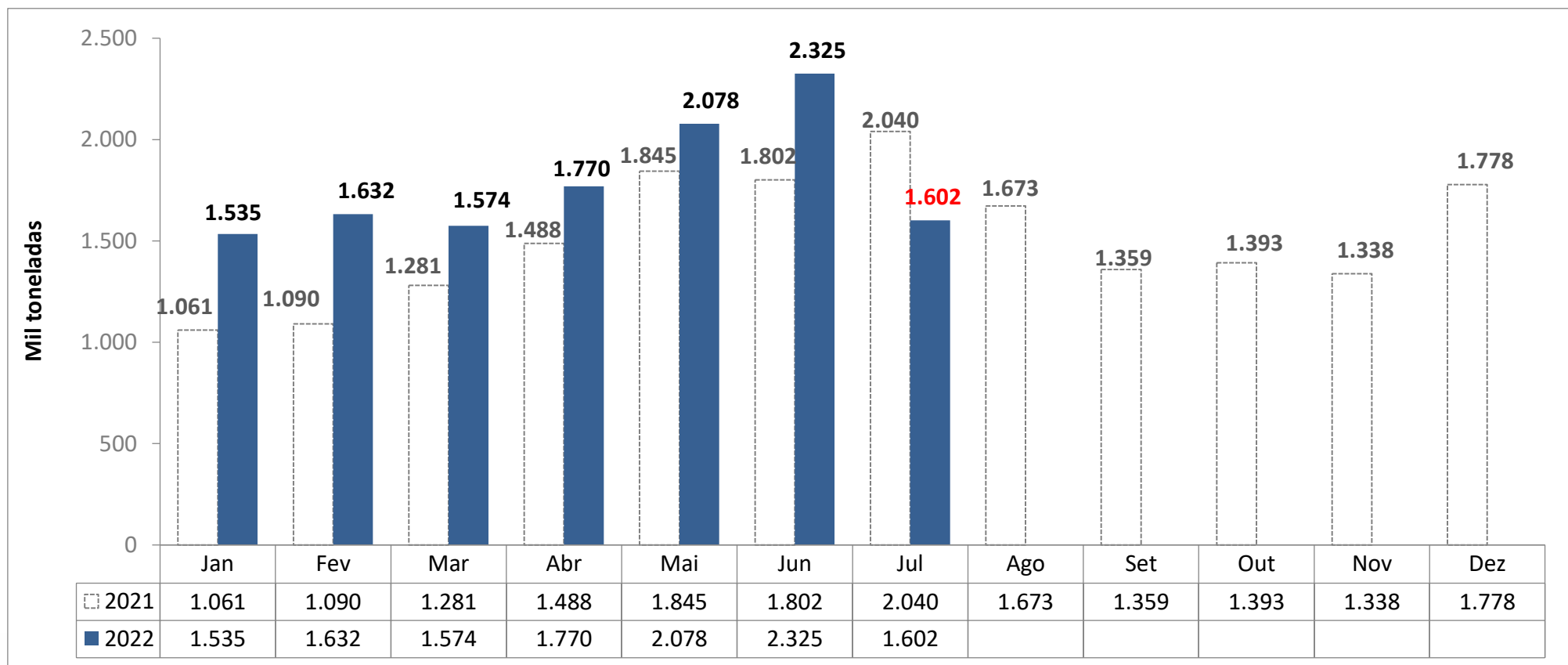

Levantamento de Safra Complexo Soja

Junho 2022

ABIOVE

FARELO DE SOJA						
Balanço Oferta e Demanda (mil toneladas) - Ano Civil						
SAFRA	2018	2019	2020	2021	2022*	Var.
					Previsão de Junho	
ESTOQUE INICIAL	2.144	1.785	1.338	1.473	1.850	26%
PRODUÇÃO	33.185	33.477	36.021	36.771	36.800	0%
IMPORTAÇÃO	0,2	3	5	4	1	-75%
EXPORTAÇÃO	16.670	16.682	16.938	17.210	18.300	6%
CONSUMO	16.874	17.246	18.952	19.188	18.100	-6%
ESTOQUE FINAL	1.785	1.338	1.473	1.850	2.251	22%

Fonte: ABIOVE



*atualizado com o relatório de balanço de oferta/demanda de Junho de 2022

Exportação Brasileira de Soja em Grão

Soja: Exportações Mensais (1.000 toneladas)

Produção	Mil ton
2020	127.989
2021	138.856
2022**	125.500

-9,6%

Exportações	Mil ton
Jan/21-Jun/21	61.343
Jan/22-Jun/22	53.387
Estoque final**	2.817

-13,0%

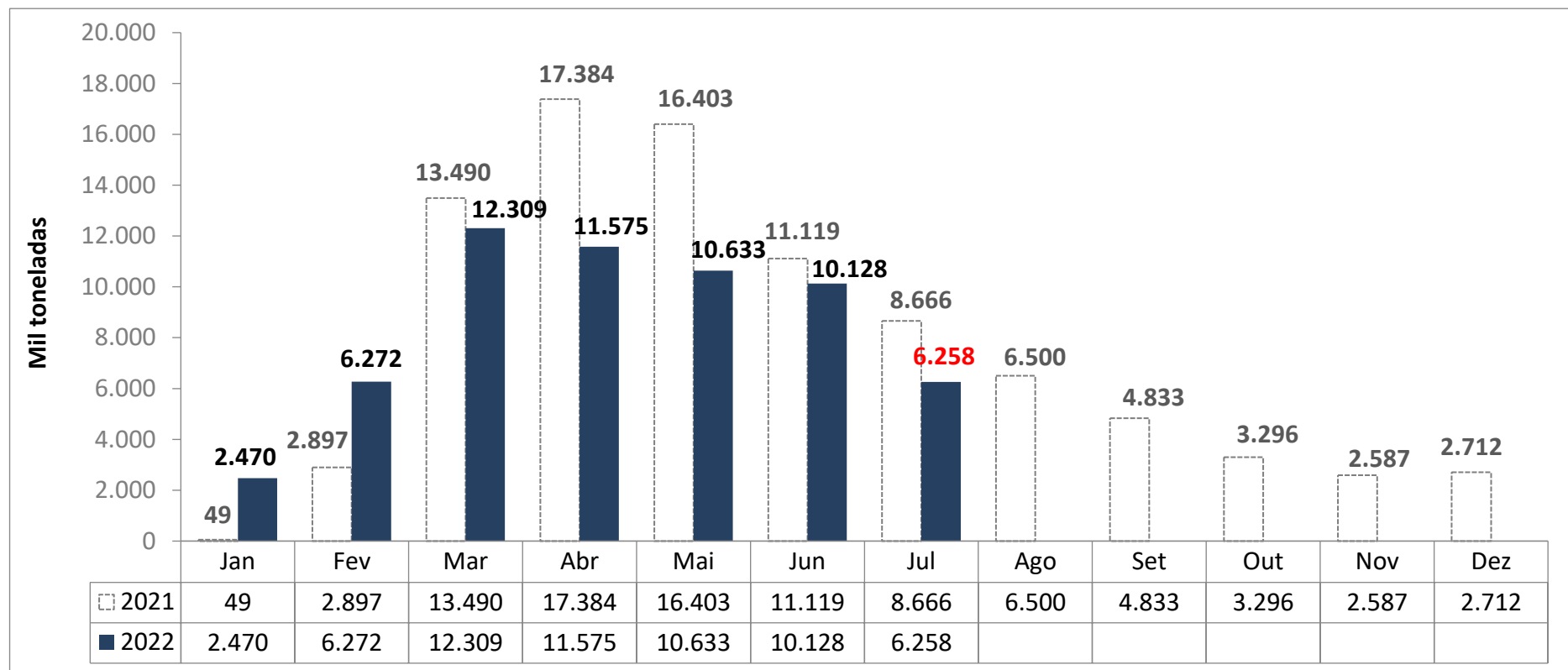

Levantamento de Safra Complexo Soja

Junho 2022

ABIOVE

[Notícia: SOJA/CEPEA: COM MENORES PROCURAS DA CHINA E DA INDÚSTRIA DOMÉSTICA, VALORES RECUAM NO BR](#)

SOJA EM GRÃO						
Balanço Oferta e Demanda (mil toneladas) - Ano Civil						
SAFRA	2018	2019	2020	2021	2022*	Var.
					Previsão de Junho	
ESTOQUE INICIAL	13.712	7.032	7.224	2.910	5.259	81%
PRODUÇÃO	123.081	120.751	127.989	138.856	125.500	-10%
IMPORTAÇÃO	187	144	822	864	300	-65%
EXPORTAÇÃO	83.258	74.073	82.973	86.108	77.000	-11%
PROCESSAMENTO	43.556	43.454	46.845	47.781	48.100	1%
ESTOQUE FINAL	7.032	7.224	2.910	5.259	2.817	-46%

Fonte: ABIOVE



*atualizado com o relatório de balanço de oferta/demanda de Junho de 2022

Exportação Brasileira de Óleo de Soja

Óleo de Soja: Exportações Mensais (1.000 toneladas)

Produção	Mil ton
2020	9.557
2021	9.638
2022**	9.750

1,2%

Exportações	Mil ton
Jan/21-Jun/21	916
Jan/22-Jun/22	1.421
Estoque final**	372

55,1%

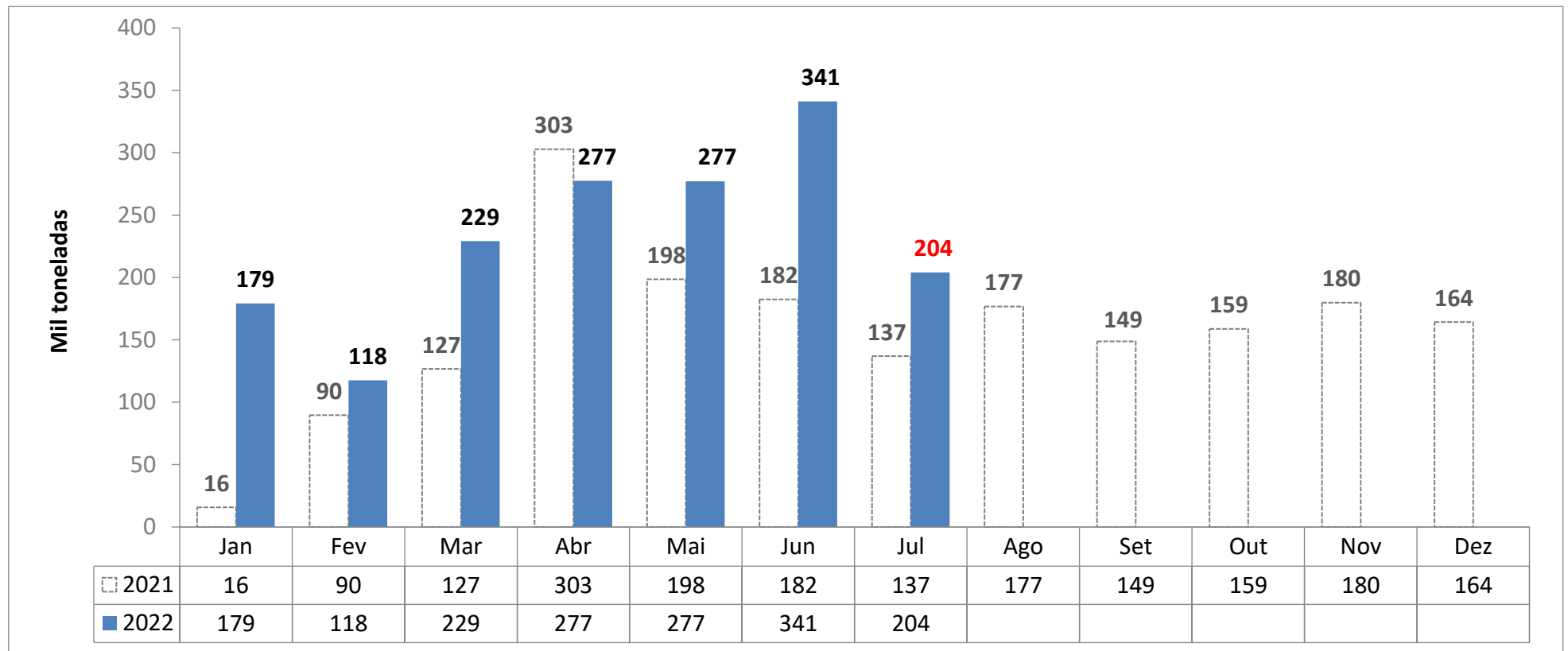

Levantamento de Safra Complexo Soja

Junho 2022

ABIOVE

ÓLEO DE SOJA						
Balanço Oferta e Demanda (mil toneladas) - Ano Civil						
SAFRA	2018	2019	2020	2021	2022*	Var.
					Previsão de Junho	
ESTOQUE INICIAL	413	409	299	415	492	19%
PRODUÇÃO	8.833	8.791	9.557	9.638	9.750	1%
IMPORTAÇÃO	35	48	199	107	30	-72,0%
EXPORTAÇÃO	1.415	1.041	1.110	1.651	2.000	21%
CONSUMO	7.458	7.909	8.530	8.017	7.900	-1%
ESTOQUE FINAL	409	299	415	492	372	-24%

Fonte: ABIOVE



*atualizado com o relatório de balanço de oferta/demanda de Junho de 2022

Preço Médio do Milho semi-duro atacado (R\$/sc 60Kg)

Praça	Julho 2021	Julho 2022*	Variação %	Média (Jan-Jul 2021)	Média (Jan-Jul 2022)	Variação %
Campos Novos (SC)	97,533	91,098	-6,60%	92,252	96,598	4,71%
Chapecó(SC)	100,676	89,613	-10,99%	93,812	95,894	2,22%
Passo Fundo (RS)	93,412	88,698	-5,05%	88,836	93,645	5,41%
Recife (PE)	102,717	88,766	-13,58%	95,737	92,769	-3,10%
Ponta Grossa (PR)	94,323	83,314	-11,67%	88,556	92,107	4,01%
Campinas (SP)	97,482	81,969	-15,91%	92,583	91,077	-1,63%
Sudoeste (PR)	97,752	81,600	-16,52%	90,653	91,072	0,46%
Cascavel(PR)	99,245	81,007	-18,38%	90,897	90,928	0,03%
Norte (PR)	93,455	79,452	-14,98%	87,817	90,130	2,63%
Sorocabana(SP)	94,039	78,539	-16,48%	88,868	89,066	0,22%
Mogiana (SP)	96,492	77,383	-19,80%	90,308	88,389	-2,13%
Triângulo Mineiro (MG)	93,166	75,083	-19,41%	86,287	84,819	-1,70%
Unai (MG)	90,208	72,398	-19,74%	81,879	81,277	-0,73%
Rio Verde(GO)	84,147	69,485	-17,42%	82,110	81,157	-1,16%
Barreiras (BA)	83,825	71,434	-14,78%	75,039	77,057	2,69%
Sorriso(MT)	75,449	59,082	-21,69%	72,058	72,415	0,50%

MILHO - semi-duro no atacado - preço médio mensal

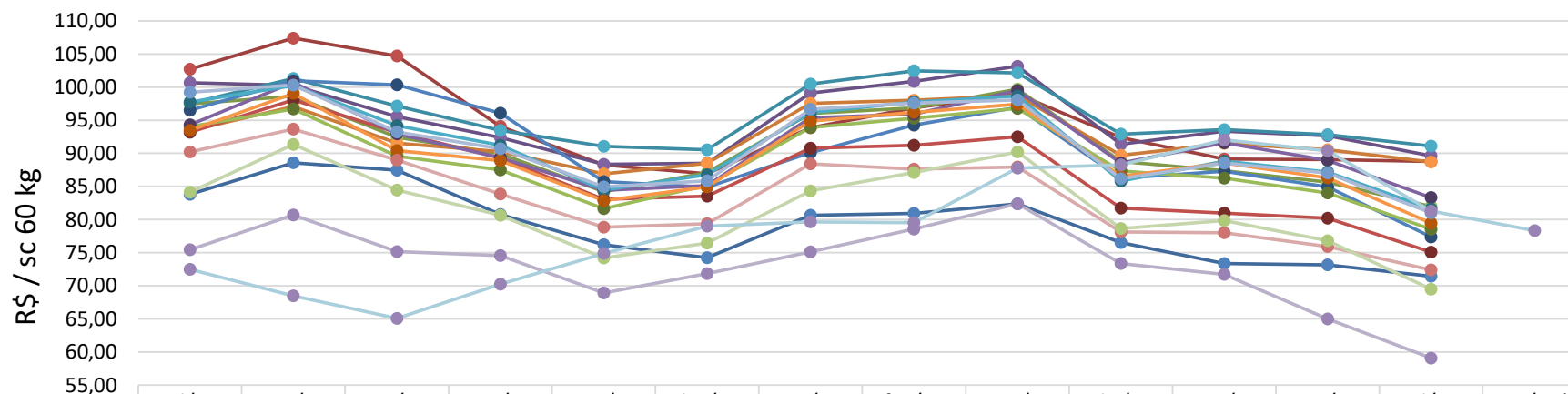

	jul/21	ago/21	set/21	out/21	nov/21	dez/21	jan/22	fev/22	mar/22	abr/22	mai/22	jun/22	jul/22	set/22*
Barreiras (BA)	83,83	88,57	87,44	80,78	76,20	74,23	80,67	80,94	82,37	76,53	73,38	73,17	71,434	
Recife (PE)	102,72	107,41	104,71	94,05	88,26	86,92	93,88	96,85	98,96	92,37	89,15	89,07	88,766	
Campinas (SP)	97,48	98,64	92,44	89,92	84,19	87,10	96,04	96,85	99,69	88,78	87,36	85,64	81,969	
Chapecó(SC)	100,68	100,29	95,54	92,37	88,35	88,49	99,11	100,88	103,15	91,38	93,36	92,68	89,613	
Campos Novos (SC)	97,53	101,32	97,16	93,45	91,06	90,54	100,48	102,46	102,17	92,88	93,58	92,82	91,098	
Passo Fundo (RS)	93,41	97,05	91,56	90,28	86,91	88,49	97,55	98,01	98,72	89,69	91,50	90,54	88,698	
Mogiânia (SP)	96,49	100,96	100,34	96,08	85,75	84,90	90,11	94,25	96,94	86,24	87,29	84,93	77,383	
Triângulo Mineiro (MG)	93,17	98,07	93,14	89,29	83,06	83,52	90,76	91,20	92,51	81,74	80,98	80,20	75,083	
Sorocabana(SP)	94,04	96,72	89,59	87,51	81,66	85,18	93,90	95,31	96,79	87,33	86,26	84,02	78,539	
Ponta Grossa (PR)	94,32	100,74	92,95	89,33	84,43	85,13	95,38	95,91	99,51	88,54	91,58	88,96	83,314	
Sudoeste (PR)	97,75	100,24	94,18	91,23	84,45	86,79	96,16	97,76	98,68	85,81	88,83	87,19	81,600	
Norte (PR)	93,46	99,05	90,44	88,91	82,85	84,92	94,88	96,19	97,44	86,54	88,53	86,31	79,452	
Cascavel(PR)	99,24	100,32	93,24	90,72	84,92	85,85	96,67	97,61	98,05	86,16	88,53	87,01	81,007	
Unai (MG)	90,21	93,66	88,99	83,84	78,83	79,37	88,41	87,62	87,96	78,13	78,01	75,92	72,398	
Rio Verde(GO)	84,15	91,35	84,44	80,66	74,19	76,46	84,32	87,10	90,20	78,64	79,84	76,81	69,485	
Sorriso(MT)	75,45	80,69	75,18	74,57	68,92	71,82	75,12	78,57	82,39	73,34	71,73	64,99	59,082	
CBOT	72,49	68,49	65,07	70,23	74,87	79,02	79,65	79,52	87,76	88,27	92,03	90,37	81,30	78,35



*Sem ICMS, à vista

Fonte: Agência Estado (CEPEA – ESALQ/USP), atualização até dia 26/07/2022

*futuro com fechamento em Setembro 2022

MILHO - semi-duro no atacado - preço diário

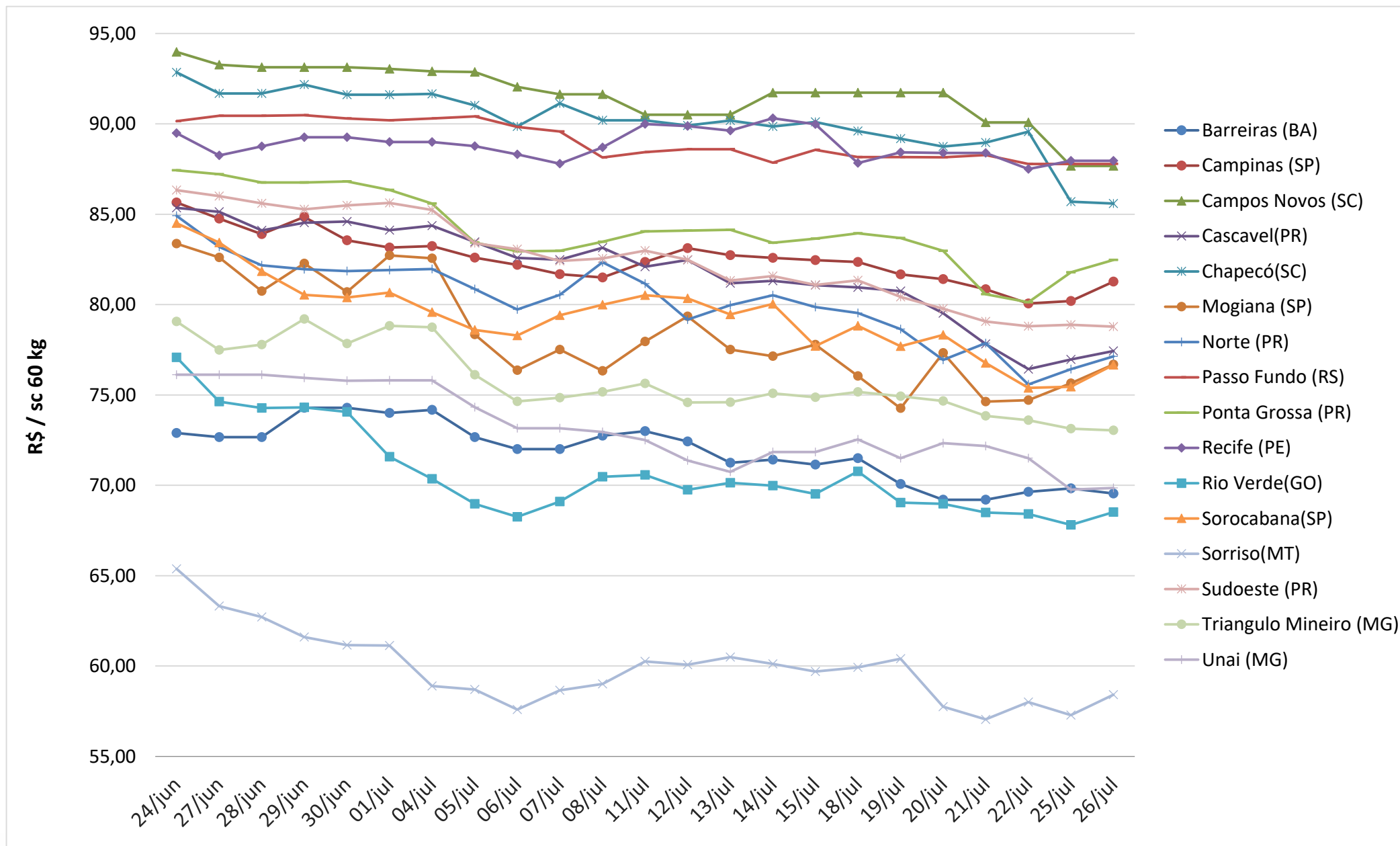

Preço Médio do Farelo de Soja (R\$/ton)** - FOB origem

Praça	Julho 2021	Julho 2022*	Variação %	Média (Jan-Jul 2021)	Média (Jan-Jul 2022)	Variação %
Barreiras (BA)	2.621,41	2.812,63	7,29%	2.611,48	2.841,46	8,81%
Maringá(PR)	2.409,31	2.550,96	5,88%	2.722,07	2.730,76	0,32%
Mogiana (SP)	2.344,04	2.631,83	12,28%	2.562,33	2.695,83	5,21%
Ponta Grossa(PR)	2.284,03	2.579,86	12,95%	2.545,02	2.676,86	5,18%
Oeste(PR)	2.330,69	2.477,40	6,29%	2.618,29	2.676,29	2,22%
Campinas(SP)	2.286,15	2.611,88	14,25%	2.551,74	2.674,07	4,79%
Chapecó (SC)	2.285,89	2.483,26	8,63%	2.531,85	2.621,72	3,55%
Campo Grande (MS)	2.192,38	2.574,50	17,43%	2.538,96	2.600,19	2,41%
Ijuí (RS)	2.148,97	2.570,33	19,61%	2.457,47	2.573,15	4,71%
Passo Fundo (RS)	2.165,85	2.550,82	17,77%	2.458,51	2.539,88	3,31%
Triangulo Mineiro (MG)	2.200,00	2.568,94	16,77%	2.423,84	2.519,07	3,93%
Rondonópolis (MT)	2.193,42	2.426,67	10,63%	2.322,69	2.376,40	2,31%
Rio Verde (GO)	2.054,25	2.299,33	11,93%	2.302,77	2.363,93	2,66%

Fonte: Agência Estado (CEPEA – ESALQ/USP)



*Considerando dados até 26/07/2022

**Sem ICMS, à vista

FARELO DE SOJA - na fábrica - preço médio mensal

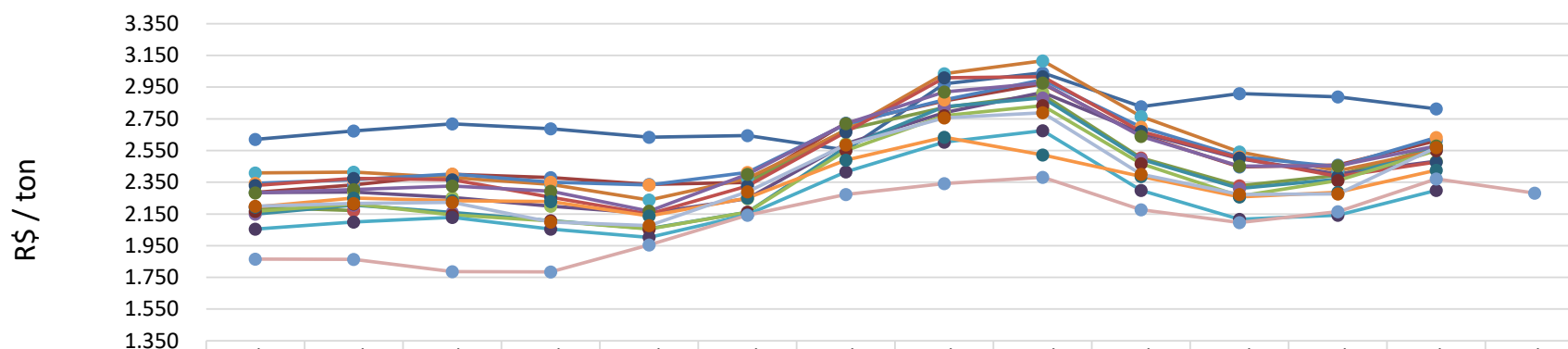

	jul/21	ago/21	set/21	out/21	nov/21	dez/21	jan/22	fev/22	mar/22	abr/22	mai/22	jun/22	jul/22	ago/22*
Barreiras (BA)	2.621	2.675	2.719	2.688	2.635	2.645	2.553	2.971	3.041	2.827	2.909	2.890	2.813	
Campinas(SP)	2.286	2.334	2.400	2.379	2.338	2.348	2.723	2.863	2.971	2.646	2.447	2.459	2.612	
Campo Grande (MS)	2.192	2.172				2.346	2.683	2.822	2.902	2.504	2.329	2.394	2.575	
Chapecó (SC)	2.286	2.289	2.254	2.198	2.153	2.247	2.592	2.788	2.917	2.662	2.498	2.402	2.483	
Ijuí (RS)	2.149	2.206	2.160	2.109	2.058	2.162	2.573	2.827	2.882	2.495	2.310	2.369	2.570	
Maringá(PR)	2.409	2.414	2.380	2.336	2.238	2.374	2.679	3.036	3.116	2.765	2.542	2.424	2.551	
Mogiana (SP)	2.344	2.365	2.402	2.351	2.333	2.412	2.718	2.870	2.997	2.697	2.510	2.449	2.632	
Oeste(PR)	2.331	2.375	2.366	2.256	2.150	2.326	2.667	3.009	3.016	2.670	2.503	2.387	2.477	
Passo Fundo (RS)	2.166	2.212	2.144	2.106	2.055	2.161	2.549	2.770	2.833	2.467	2.263	2.361	2.551	
Ponta Grossa(PR)	2.284	2.303	2.327	2.293	2.168	2.401	2.720	2.919	2.976	2.639	2.451	2.454	2.580	
Rio Verde (GO)	2.054	2.099	2.128	2.055	2.002	2.146	2.416	2.603	2.676	2.299	2.117	2.142	2.299	
Rondonópolis (MT)	2.193	2.251	2.233	2.228	2.138	2.251	2.489	2.634	2.522	2.387	2.258	2.288	2.427	
Triangulo Mineiro (MG)	2.200	2.216	2.223	2.099	2.077	2.291	2.586	2.756	2.788	2.401	2.273	2.277	2.569	
CBOT	1.865	1.863	1.787	1.785	1.955	2.142	2.273	2.342	2.382	2.176	2.096	2.165	2.371	2.282



*A praça de Campo Grande (MS) não apresentou dados a serem computados nos meses de set, out e nov de 2021.

*Sem ICMS, à vista

Fonte: Agência Estado (CEPEA – ESALQ/USP), atualização até dia 26/07/2022

*futuro com fechamento em Agosto 2022

FARELO DE SOJA - na fábrica - preço diário

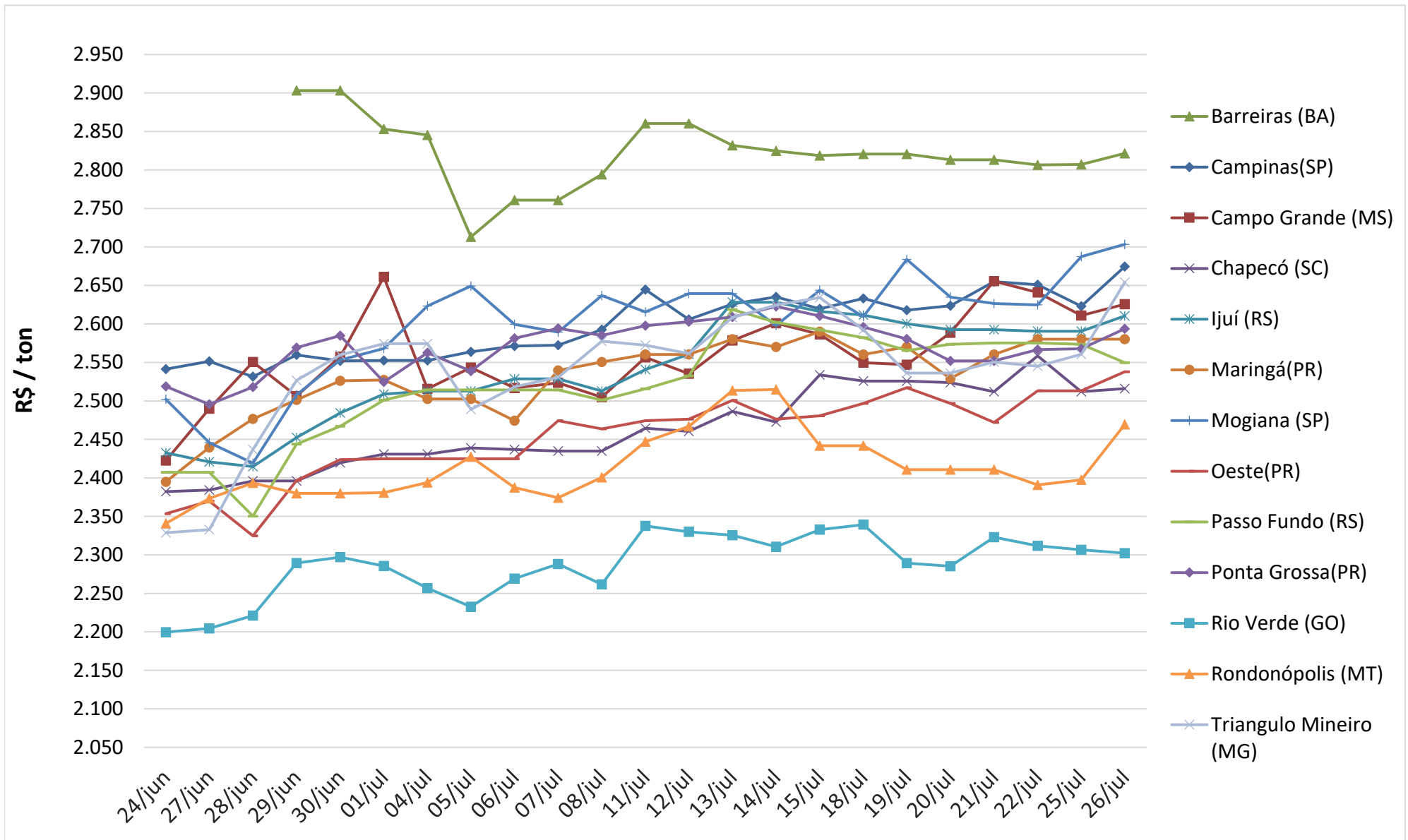

Conjuntura Econômica

[Notícia: Dólar cai e fecha a R\\$ 5,25 após juros nos EUA; Ibovespa sobe aos 101 mil pontos](#)

Média da Cotação do Dólar (R\$/US\$)

—◆— 2020 —■— 2021 —▲— 2022

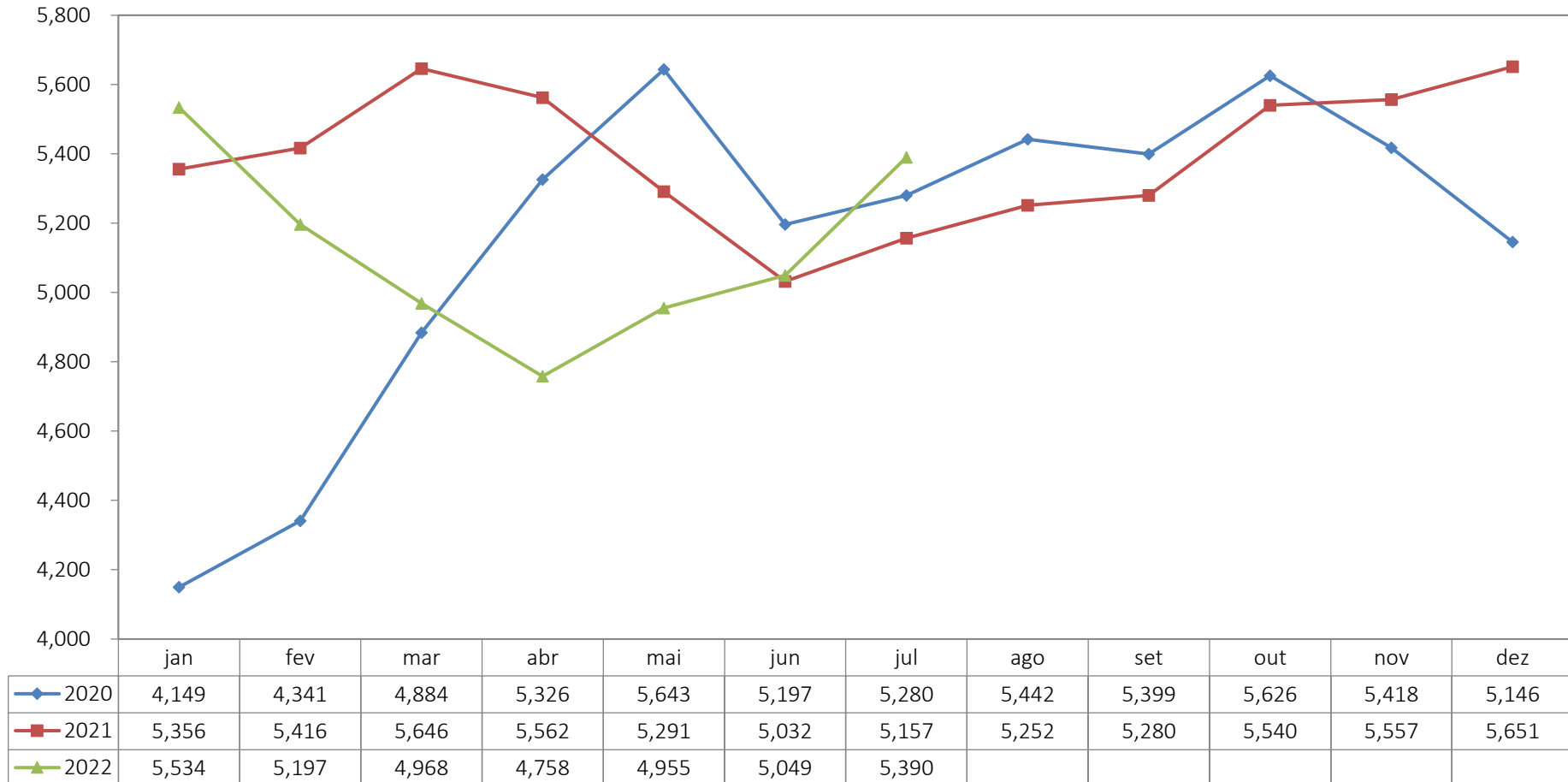

Conjuntura Econômica

Taxa SELIC

—■— 2020 —■— 2021 —■— 2022

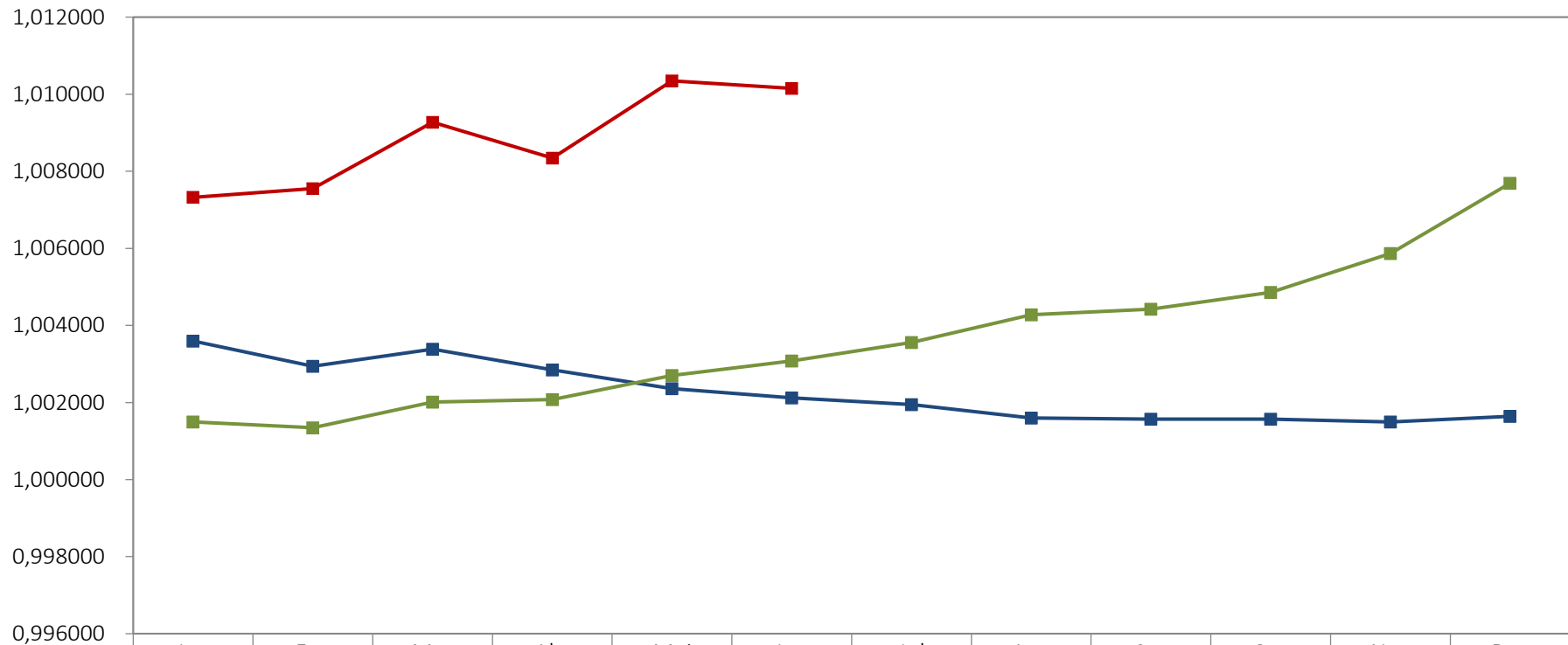

	Jan	Fev	Mar	Abr	Mai	Jun	Jul	Ago	Set	Out	Nov	Dez
—■— 2020	1,003595	1,002937	1,003384	1,002849	1,002358	1,002123	1,001943	1,001599	1,001570	1,001570	1,001495	1,001644
—■— 2021	1,001495	1,001345	1,002011	1,002078	1,002703	1,003078	1,003556	1,004280	1,004420	1,004860	1,005867	1,007691
—■— 2022	1,007323	1,007550	1,009271	1,008343	1,010346	1,010153						



ASSOCIAÇÃO BRASILEIRA DE PROTEÍNA ANIMAL

Equipe:

Ricardo Santin

Presidente

Luís Rua

Diretor de Mercados

Marcelo Oliveira

Chefe de Comunicação

Laiz Foltran

Coordenadora de Inteligência de Mercados

Gabriel Morelli

Coordernador de Acesso a Mercados

Vitória Pereira

Analista de Inteligência de Mercados

www.abpa-br.org • Fone: +55 11 3095-3120