

ABPA

ASSOCIAÇÃO BRASILEIRA DE PROTEÍNA ANIMAL

INFORME ABPA GRÃOS

ANO 10 / NÚMERO 342
31 agosto 22



Já Conhece o ABPA DATA?

O **ABPA DATA** é uma plataforma online na qual os nossos associados podem acessar estatísticas de comércio internacional, informações sobre os principais players mundiais, além de dados de produção da cadeia produtiva.

E tem mais...

Há painéis também sobre a Conjuntura de Mercados e Insumos, e Projeções para o Setor. Lá é possível encontrar informações públicas sobre o comportamento e as expectativas futuras para os produtos do setor e para milho e soja.

Acesse em: <http://abpa-br.org/>

Caso tenha dúvidas, entre em contato com nossa equipe através dos emails:
vitoria.pereira@abpa-br.org | laiz.foltran@abpa-br.org

Exportação Brasileira de Milho

Milho: Exportações Mensais (1.000 toneladas)

Produção	Mil ton
2019/20	102.586
2020/21	87.097
2021/22**	114.691

31,7%

Exportações	Mil ton
Fev/21-Jul/21	3.338
Fev/22-Jul/22	7.776
Estoque final**	9.750

133%

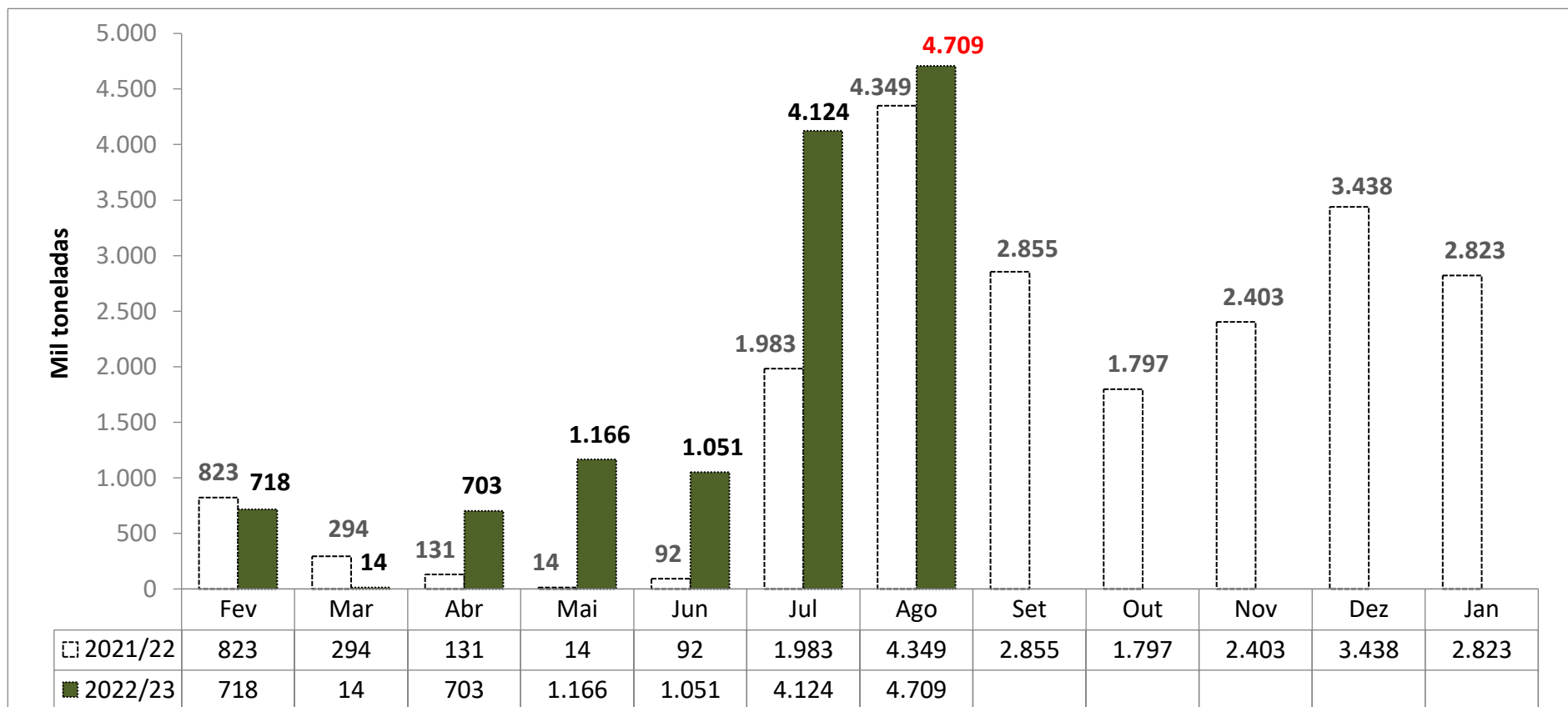

Fonte: SECEX

Levantamento de Safra CONAB

ago/22

[Notícia: MILHO/CEPEA: COM VENDEDOR RETRAÍDO, PREÇOS AVANÇAM](#)

MILHO						
Balço Oferta e Demanda (mil toneladas)						
SAFRA	2017/18	2018/19	2019/20	2020/21	2021/22* Previsão de Agosto	Var.
ESTOQUE INICIAL	15.876	14.582	10.189	10.674	7.782	-27%
PRODUÇÃO	80.710	100.043	102.586	87.097	114.691	32%
IMPORTAÇÃO	901	1.596	1.453	3.091	1.900	-39%
SUPRIMENTO	99.203	116.221	114.229	100.861	124.373	23%
CONSUMO	59.162	64.958	68.663	72.264	77.123	7%
EXPORTAÇÃO	23.742	41.074	34.893	20.816	37.500	80%
ESTOQUE FINAL	14.582	10.189	10.674	7.782	9.750	25%

Fonte: CONAB

Importações Brasileiras de Milho*

* Dados de importação da África do Sul em Mar 2022, e dos EUA em Out de 2021 apresentaram divergência de produtos categorizados na NCM de milho em grão, exceto para sementeira. Desconsideramos importação de milho destas origens nestes períodos.

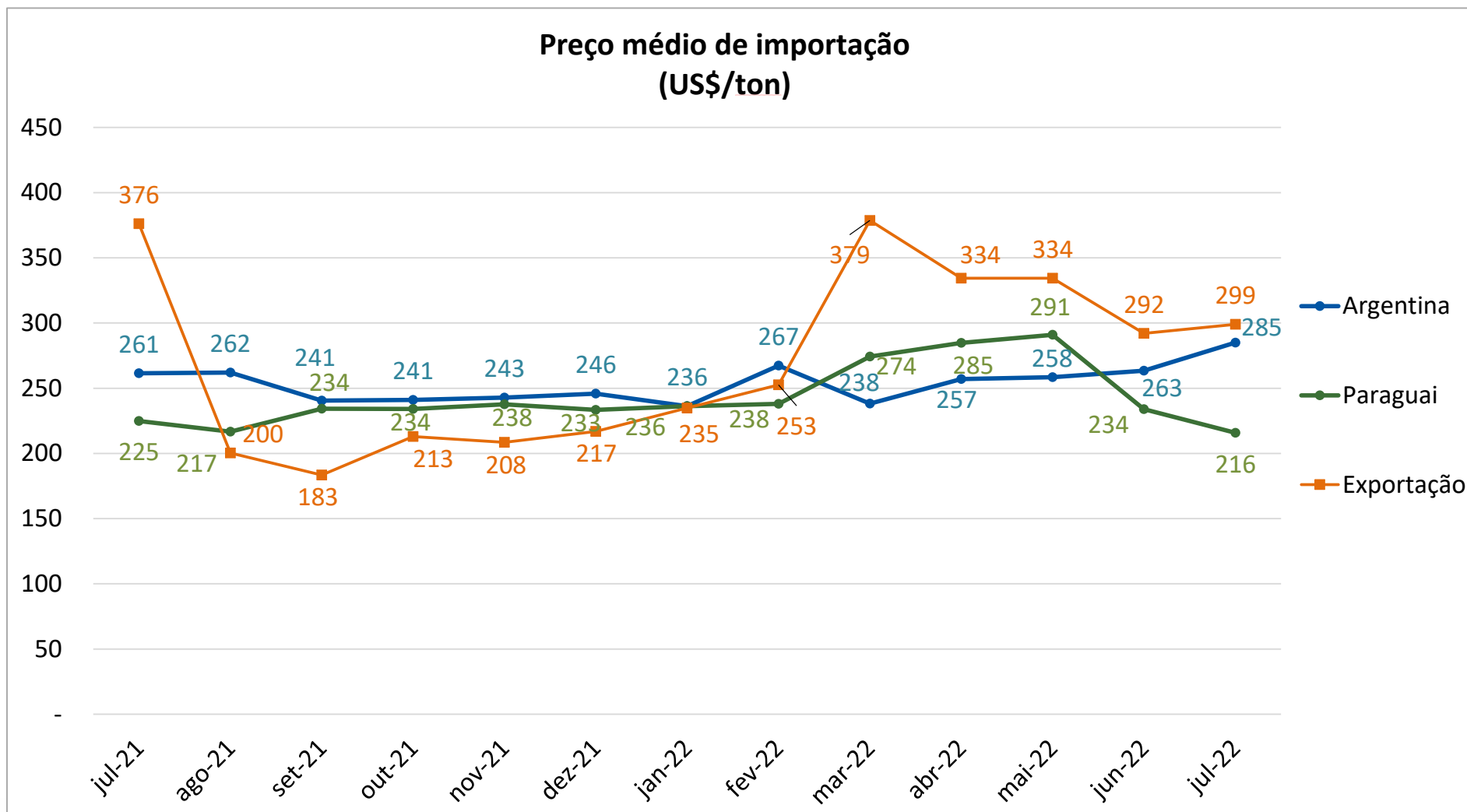

Importações Brasileiras de Milho*

* Dados de importação da África do Sul em Mar 2022, e dos EUA em Out de 2021 apresentaram divergência de produtos categorizados na NCM de milho em grão, exceto para sementeira.

Desconsideramos importação de milho destas origens nestes períodos.

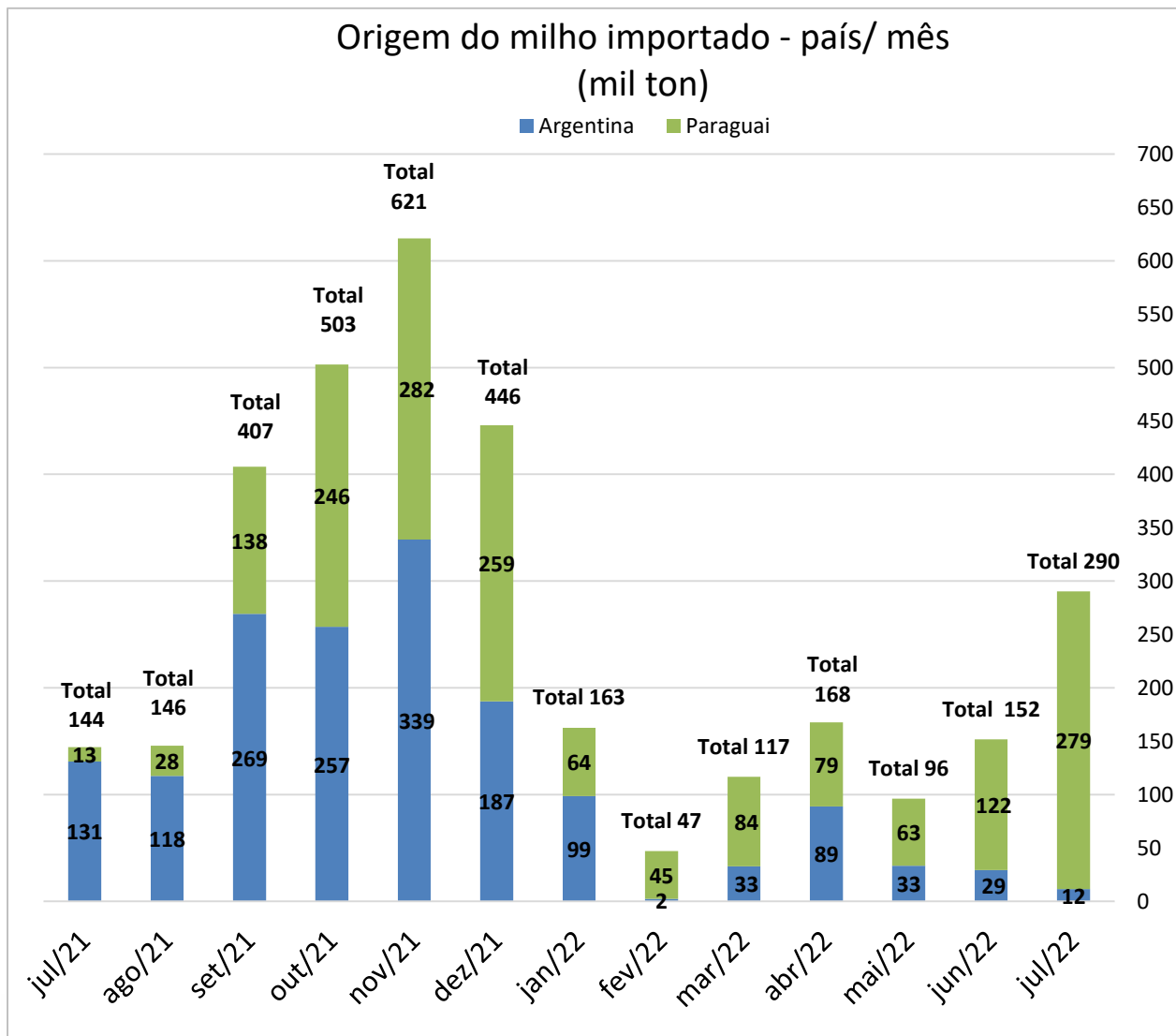

Importação Brasileira de Milho			
(mil ton)			
	2021	2022	Var
Jan	277	163	-41%
Fev	290	47	-84%
Mar	114	117	3%
Abr	77	168	117%
Mai	62	96	55%
Jun	117	152	30%
Jul	144	290	101%
Ago	146		
Set	407		
Out	503		
Nov	621		
Dez	446		
Jan-Jul	1.081	1.032	-5%

*Considera apenas milho em grão, exceto para sementeira.

Fonte: SECEX

Exportação Brasileira de Farelo de Soja

Farelo de Soja: Exportações Mensais (1.000 toneladas)

Produção	Mil ton
2020	36.021
2021	36.771
2022**	37.200

1,2%

Exportações	Mil ton
Jan/21-Jul/21	10.606
Jan/22-Jul/22	12.947
Estoque final**	2.351

22,1%

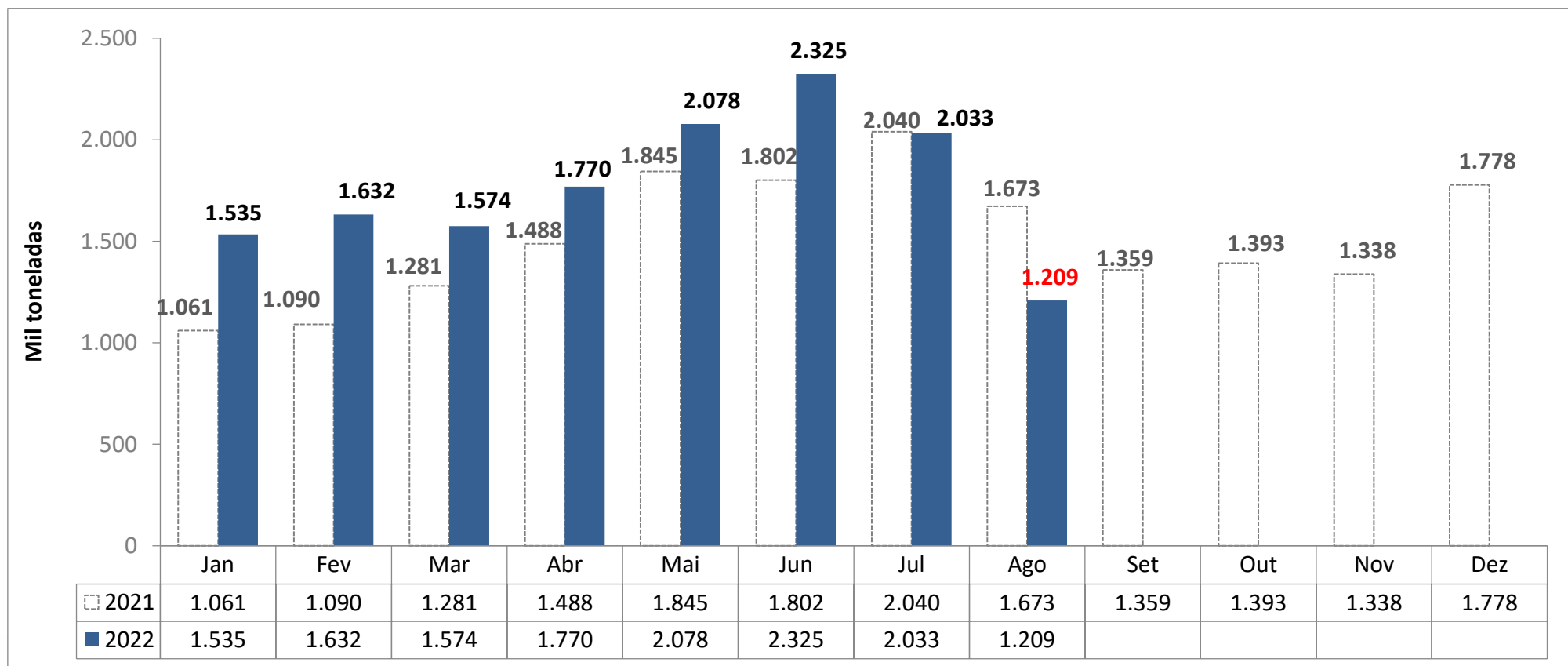

Levantamento de Safra Complexo Soja

Agosto 2022

ABIOVE

FARELO DE SOJA						
Balanço Oferta e Demanda (mil toneladas) - Ano Civil						
SAFRA	2018	2019	2020	2021	2022*	Var.
					Previsão de Agosto	
ESTOQUE INICIAL	2.144	1.785	1.338	1.473	1.850	26%
PRODUÇÃO	33.185	33.477	36.021	36.771	37.200	1%
IMPORTAÇÃO	0,2	3	5	4	1	-75%
EXPORTAÇÃO	16.670	16.682	16.938	17.210	18.600	8%
CONSUMO	16.874	17.246	18.952	19.188	18.100	-6%
ESTOQUE FINAL	1.785	1.338	1.473	1.850	2.351	27%

Fonte: ABIOVE



*atualizado com o relatório de balanço de oferta/demanda de Agosto de 2022

Exportação Brasileira de Soja em Grão

Soja: Exportações Mensais (1.000 toneladas)

Produção	Mil ton
2020	127.989
2021	138.856
2022**	126.600

-8,8%

Exportações	Mil ton
Jan/21-Jul/21	70.008
Jan/22-Jul/22	60.905
Estoque final**	3.645

-13,0%

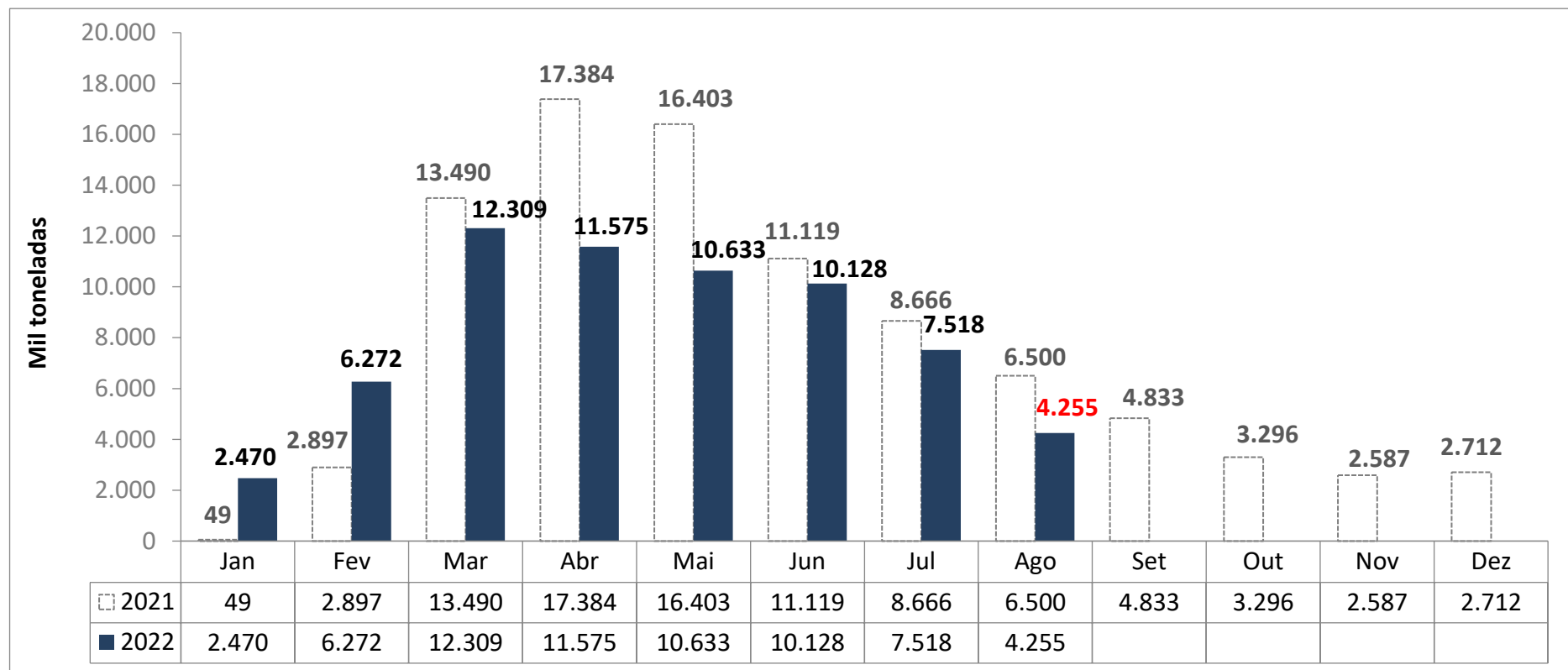

Levantamento de Safra Complexo Soja

Agosto 2022

ABIOVE

[Notícia: SOJA/CEPEA: INDICADORES VOLTAM A SUBIR](#)

SOJA EM GRÃO						
Balanço Oferta e Demanda (mil toneladas) - Ano Civil						
SAFRA	2018	2019	2020	2021	2022*	Var.
					Previsão de Agosto	
ESTOQUE INICIAL	13.712	7.032	7.224	2.910	5.259	81%
PRODUÇÃO	123.081	120.751	127.989	138.856	126.600	-9%
IMPORTAÇÃO	187	144	822	864	350	-59%
EXPORTAÇÃO	83.258	74.073	82.973	86.108	76.800	-11%
PROCESSAMENTO	43.556	43.454	46.845	47.781	48.600	2%
ESTOQUE FINAL	7.032	7.224	2.910	5.259	3.645	-31%

Fonte: ABIOVE



*atualizado com o relatório de balanço de oferta/demanda de Agosto de 2022

Exportação Brasileira de Óleo de Soja

Óleo de Soja: Exportações Mensais (1.000 toneladas)

Produção	Mil ton
2020	9.557
2021	9.638
2022**	9.850

2,2%

Exportações	Mil ton
Jan/21-Jul/21	1.053
Jan/22-Jul/22	1.658
Estoque final**	322

57,5%

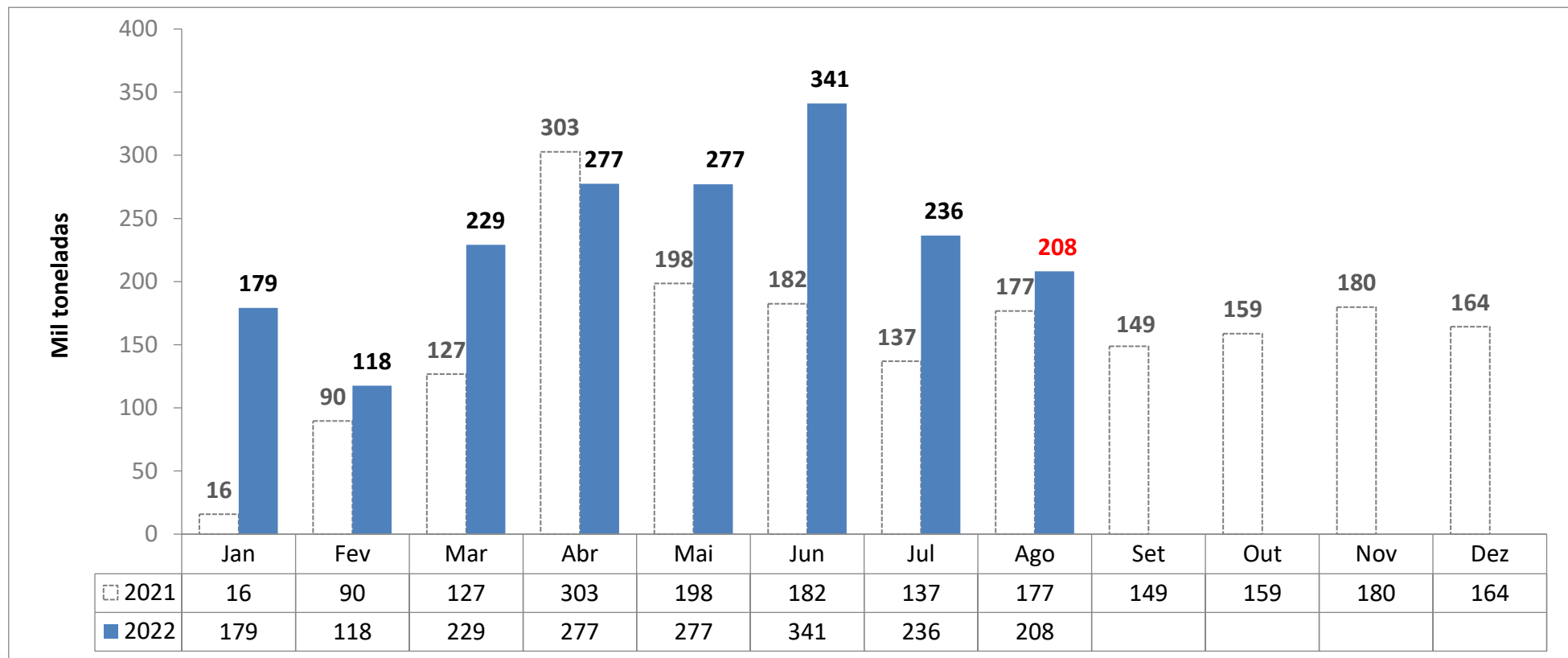

Levantamento de Safra Complexo Soja

Agosto 2022

ABIOVE

ÓLEO DE SOJA						
Balanco Oferta e Demanda (mil toneladas) - Ano Civil						
SAFRA	2018	2019	2020	2021	2022*	Var.
					Previsão de Agosto	
ESTOQUE INICIAL	413	409	299	415	492	19%
PRODUÇÃO	8.833	8.791	9.557	9.638	9.850	2%
IMPORTAÇÃO	35	48	199	107	30	-72%
EXPORTAÇÃO	1.415	1.041	1.110	1.651	2.150	30%
CONSUMO	7.458	7.909	8.530	8.017	7.900	-1%
ESTOQUE FINAL	409	299	415	492	322	-34%

Fonte: ABIOVE



*atualizado com o relatório de balanço de oferta/demanda de Agosto de 2022

Preço Médio do Milho semi-duro atacado (R\$/sc 60Kg)

Praça	Agosto 2021	Agosto 2022*	Variação %	Média (Jan-Ago 2021)	Média (Jan-Ago 2022)	Variação %
Campos Novos (SC)	101,320	90,790	-10,39%	93,446	95,691	2,40%
Chapecó(SC)	100,288	90,234	-10,03%	94,670	95,005	0,35%
Passo Fundo (RS)	97,055	89,572	-7,71%	89,919	93,013	3,44%
Recife (PE)	107,410	87,902	-18,16%	97,284	92,041	-5,39%
Ponta Grossa (PR)	100,736	83,276	-17,33%	90,161	90,764	0,67%
Campinas (SP)	98,638	82,457	-16,40%	93,381	89,779	-3,86%
Sudoeste (PR)	100,236	82,565	-17,63%	91,923	89,744	-2,37%
Cascavel(PR)	100,322	81,480	-18,78%	92,139	89,471	-2,90%
Norte (PR)	99,050	80,328	-18,90%	89,297	88,632	-0,74%
Sorocabana(SP)	96,724	77,783	-19,58%	89,903	87,372	-2,81%
Mogiana (SP)	100,960	77,848	-22,89%	91,755	86,841	-5,36%
Triângulo Mineiro (MG)	98,074	75,335	-23,19%	87,840	83,375	-5,08%
Unai (MG)	93,661	71,565	-23,59%	83,351	79,870	-4,18%
Rio Verde(GO)	91,354	71,618	-21,60%	83,327	79,700	-4,35%
Barreiras (BA)	88,570	69,803	-21,19%	76,972	75,961	-1,31%
Sorriso(MT)	80,686	61,139	-24,23%	73,195	70,732	-3,36%

MILHO - semi-duro no atacado - preço médio mensal

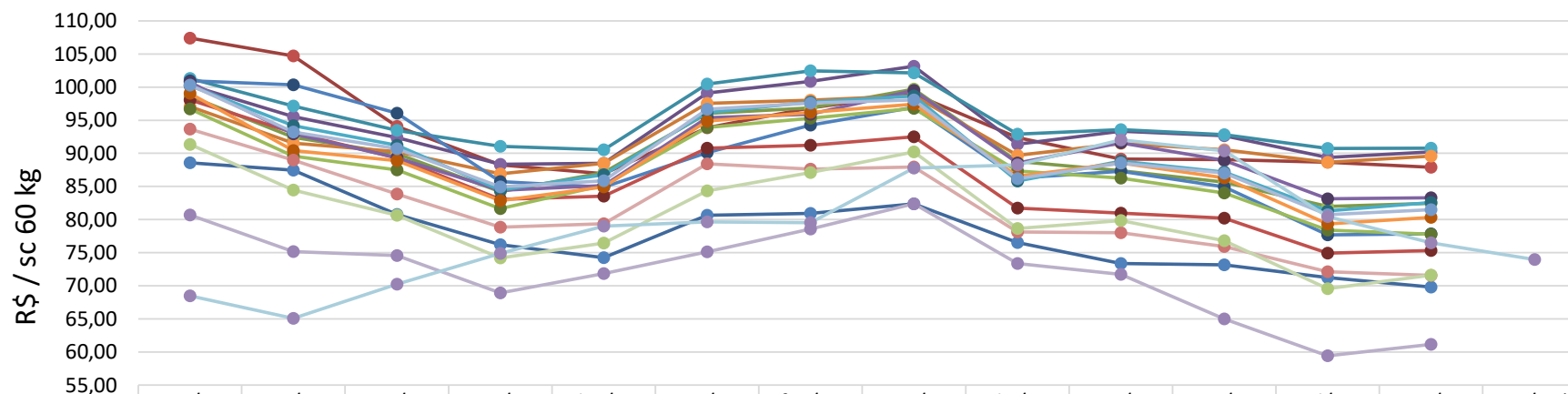

	ago/21	set/21	out/21	nov/21	dez/21	jan/22	fev/22	mar/22	abr/22	mai/22	jun/22	jul/22	ago/22	set/22*
Barreiras (BA)	88,57	87,44	80,78	76,20	74,23	80,67	80,94	82,37	76,53	73,38	73,17	71,23	69,80	
Recife (PE)	107,41	104,71	94,05	88,26	86,92	93,88	96,85	98,96	92,37	89,15	89,07	88,65	87,90	
Campinas (SP)	98,64	92,44	89,92	84,19	87,10	96,04	96,85	99,69	88,78	87,36	85,64	81,98	82,46	
Chapecó(SC)	100,29	95,54	92,37	88,35	88,49	99,11	100,88	103,15	91,38	93,36	92,68	89,37	90,23	
Campos Novos (SC)	101,32	97,16	93,45	91,06	90,54	100,48	102,46	102,17	92,88	93,58	92,82	90,75	90,79	
Passo Fundo (RS)	97,05	91,56	90,28	86,91	88,49	97,55	98,01	98,72	89,69	91,50	90,54	88,64	89,57	
Mogiana (SP)	100,96	100,34	96,08	85,75	84,90	90,11	94,25	96,94	86,24	87,29	84,93	77,68	77,85	
Triangulo Mineiro (MG)	98,07	93,14	89,29	83,06	83,52	90,76	91,20	92,51	81,74	80,98	80,20	74,93	75,34	
Sorocabana(SP)	96,72	89,59	87,51	81,66	85,18	93,90	95,31	96,79	87,33	86,26	84,02	78,40	77,78	
Ponta Grossa (PR)	100,74	92,95	89,33	84,43	85,13	95,38	95,91	99,51	88,54	91,58	88,96	83,14	83,28	
Sudoeste (PR)	100,24	94,18	91,23	84,45	86,79	96,16	97,76	98,68	85,81	88,83	87,19	81,31	82,57	
Norte (PR)	99,05	90,44	88,91	82,85	84,92	94,88	96,19	97,44	86,54	88,53	86,31	79,34	80,33	
Cascavel(PR)	100,32	93,24	90,72	84,92	85,85	96,67	97,61	98,05	86,16	88,53	87,01	80,74	81,48	
Unai (MG)	93,66	88,99	83,84	78,83	79,37	88,41	87,62	87,96	78,13	78,01	75,92	72,13	71,57	
Rio Verde(GO)	91,35	84,44	80,66	74,19	76,46	84,32	87,10	90,20	78,64	79,84	76,81	69,56	71,62	
Sorriso(MT)	80,69	75,18	74,57	68,92	71,82	75,12	78,57	82,39	73,34	71,73	64,99	59,42	61,14	
CBOT	68,49	65,07	70,23	74,87	79,02	79,65	79,52	87,76	88,27	92,03	90,37	80,45	76,49	73,97



*Sem ICMS, à vista

Fonte: Agência Estado (CEPEA – ESALQ/USP), atualização até dia 30/08/2022

*futuro com fechamento em Setembro 2022

MILHO - semi-duro no atacado - preço diário

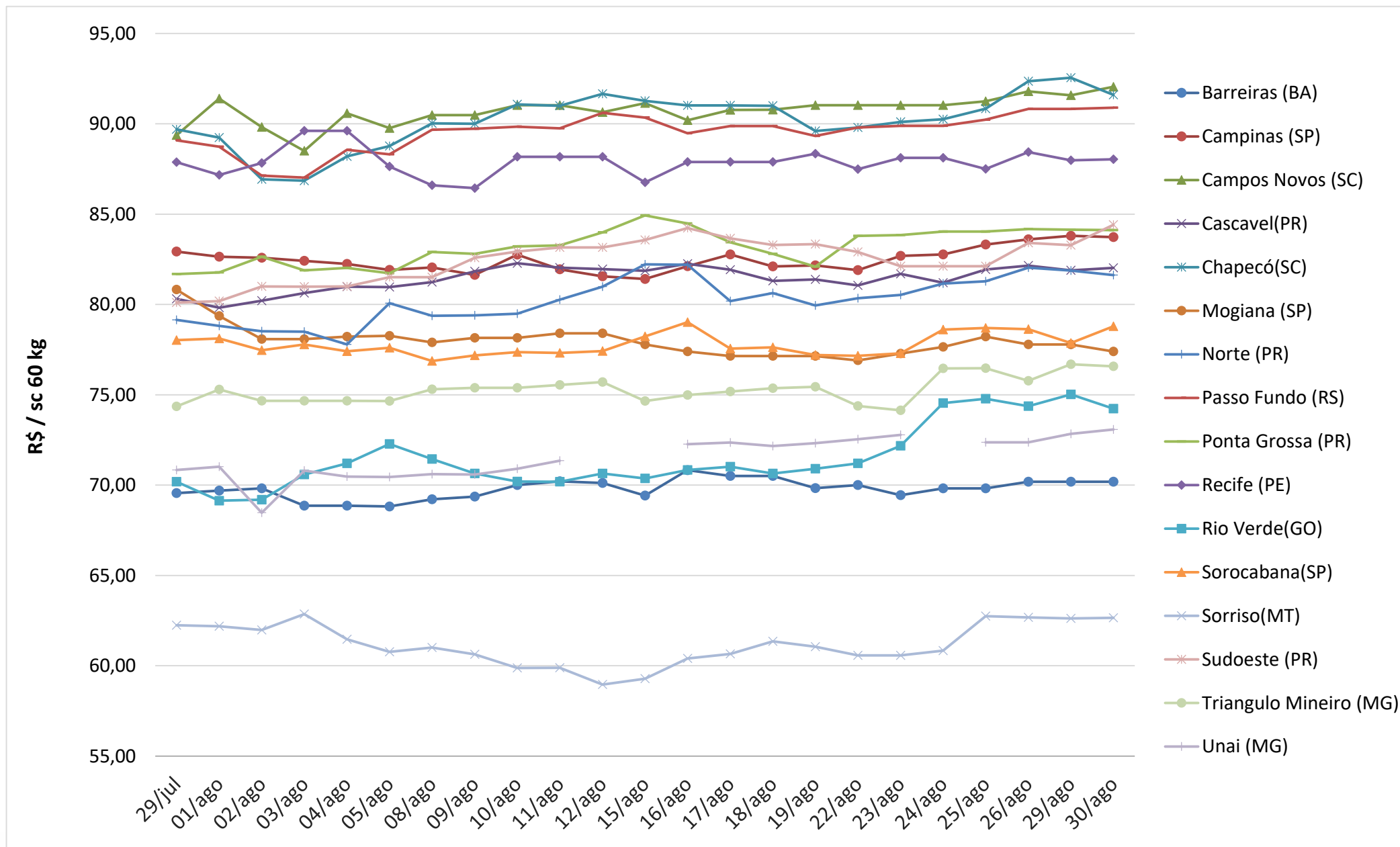

Preço Médio do Farelo de Soja (R\$/ton)** - FOB origem

Praça	Agosto 2021	Agosto 2022*	Variação %	Média (Jan-Ago 2021)	Média (Jan-Ago 2022)	Variação %
Barreiras (BA)	2.674,63	2.830,02	5,81%	2.617,44	2.840,36	8,52%
Maringá(PR)	2.414,38	2.632,31	9,03%	2.681,54	2.716,48	1,30%
Mogiana (SP)	2.365,34	2.661,71	12,53%	2.536,38	2.692,06	6,14%
Ponta Grossa(PR)	2.303,37	2.602,08	12,97%	2.512,00	2.668,02	6,21%
Campinas(SP)	2.333,98	2.603,62	11,55%	2.523,05	2.666,04	5,67%
Oeste(PR)	2.374,68	2.582,34	8,75%	2.586,20	2.662,88	2,97%
Chapecó (SC)	2.288,83	2.543,70	11,14%	2.499,84	2.610,13	4,41%
Campo Grande (MS)	2.171,65	2.495,59	14,92%	2.519,46	2.589,18	2,77%
Ijuí (RS)	2.205,51	2.619,06	18,75%	2.424,27	2.580,35	6,44%
Passo Fundo (RS)	2.212,28	2.577,99	16,53%	2.426,07	2.546,01	4,94%
Triângulo Mineiro (MG)	2.216,28	2.557,86	15,41%	2.395,48	2.529,17	5,58%
Rondonópolis (MT)	2.250,97	2.436,53	8,24%	2.306,23	2.390,50	3,65%
Rio Verde (GO)	2.099,31	2.295,98	9,37%	2.275,96	2.356,39	3,53%

Fonte: Agência Estado (CEPEA – ESALQ/USP)



*Considerando dados até 30/08/2022

**Sem ICMS, à vista

FARELO DE SOJA - na fábrica - preço médio mensal

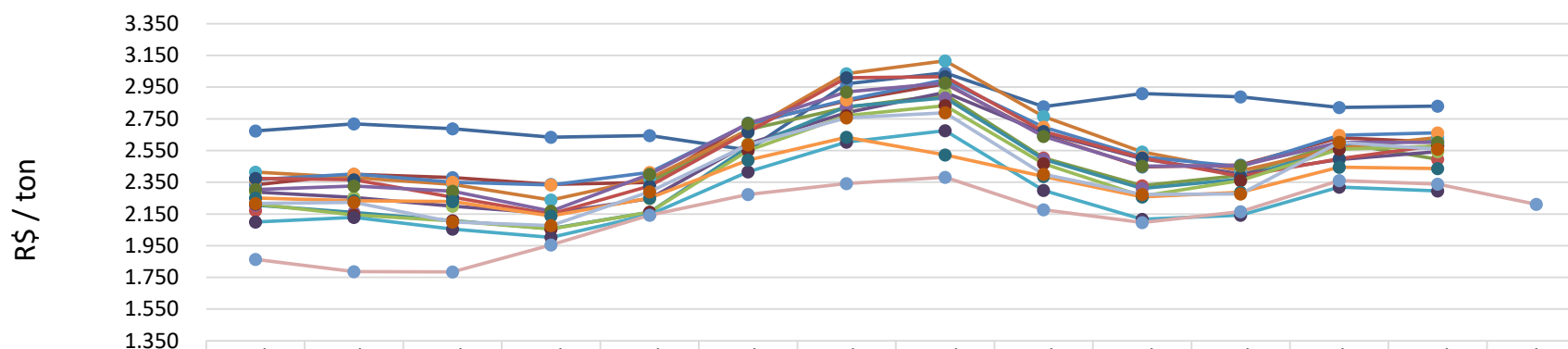

	ago/21	set/21	out/21	nov/21	dez/21	jan/22	fev/22	mar/22	abr/22	mai/22	jun/22	jul/22	ago/22	set/22*
Barreiras (BA)	2.675	2.719	2.688	2.635	2.645	2.553	2.971	3.041	2.827	2.909	2.890	2.822	2.830	
Campinas(SP)	2.334	2.400	2.379	2.338	2.348	2.723	2.863	2.971	2.646	2.447	2.459	2.631	2.604	
Campo Grande (MS)	2.172				2.346	2.683	2.822	2.902	2.504	2.329	2.394	2.600	2.496	
Chapecó (SC)	2.289	2.254	2.198	2.153	2.247	2.592	2.788	2.917	2.662	2.498	2.402	2.493	2.544	
Ijuí (RS)	2.206	2.160	2.109	2.058	2.162	2.573	2.827	2.882	2.495	2.310	2.369	2.580	2.619	
Maringá(PR)	2.414	2.380	2.336	2.238	2.374	2.679	3.036	3.116	2.765	2.542	2.424	2.566	2.632	
Mogiana (SP)	2.365	2.402	2.351	2.333	2.412	2.718	2.870	2.997	2.697	2.510	2.449	2.647	2.662	
Oeste(PR)	2.375	2.366	2.256	2.150	2.326	2.667	3.009	3.016	2.670	2.503	2.387	2.498	2.582	
Passo Fundo (RS)	2.212	2.144	2.106	2.055	2.161	2.549	2.770	2.833	2.467	2.263	2.361	2.558	2.578	
Ponta Grossa(PR)	2.303	2.327	2.293	2.168	2.401	2.720	2.919	2.976	2.639	2.451	2.454	2.602	2.602	
Rio Verde (GO)	2.099	2.128	2.055	2.002	2.146	2.416	2.603	2.676	2.299	2.117	2.142	2.320	2.296	
Rondonópolis (MT)	2.251	2.233	2.228	2.138	2.251	2.489	2.634	2.522	2.387	2.258	2.288	2.445	2.437	
Triangulo Mineiro (MG)	2.216	2.223	2.099	2.077	2.291	2.586	2.756	2.788	2.401	2.273	2.277	2.602	2.558	
CBOT	1.863	1.787	1.785	1.955	2.142	2.273	2.342	2.382	2.176	2.096	2.165	2.362	2.338	2.211



*A praça de Campo Grande (MS) não apresentou dados a serem computados nos meses de set, out e nov de 2021.

*Sem ICMS, à vista

Fonte: Agência Estado (CEPEA – ESALQ/USP), atualização até dia 30/08/2022

*futuro com fechamento em Setembro 2022

FARELO DE SOJA - na fábrica - preço diário

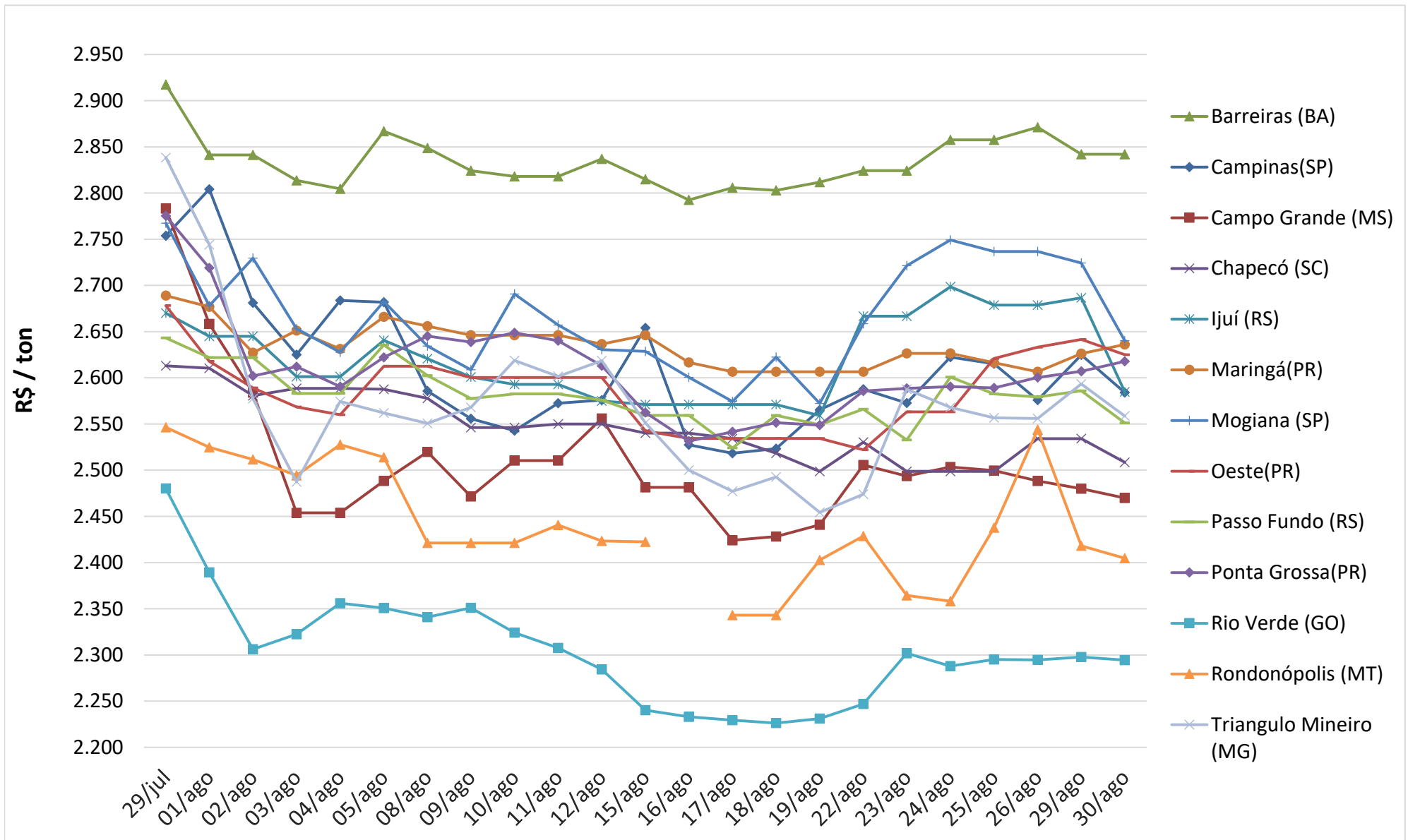

Conjuntura Econômica

[Notícia: Ibovespa recua e dólar supera R\\$ 5,15 com aversão a riscos no exterior](#)

Média da Cotação do Dólar (R\$/US\$)

—◆— 2020 —■— 2021 —▲— 2022

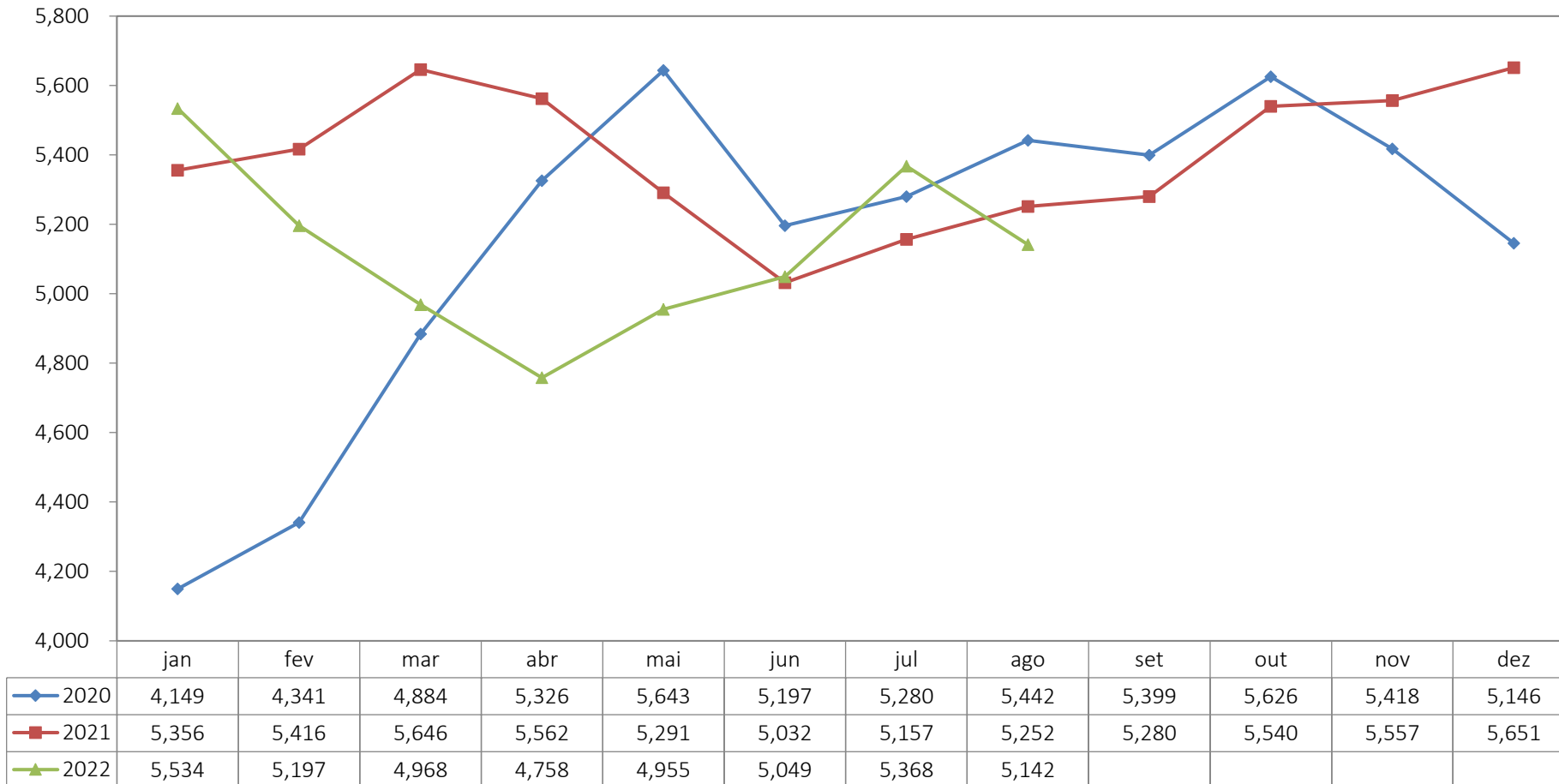

Conjuntura Econômica

Taxa SELIC

—■— 2020 —■— 2021 —■— 2022

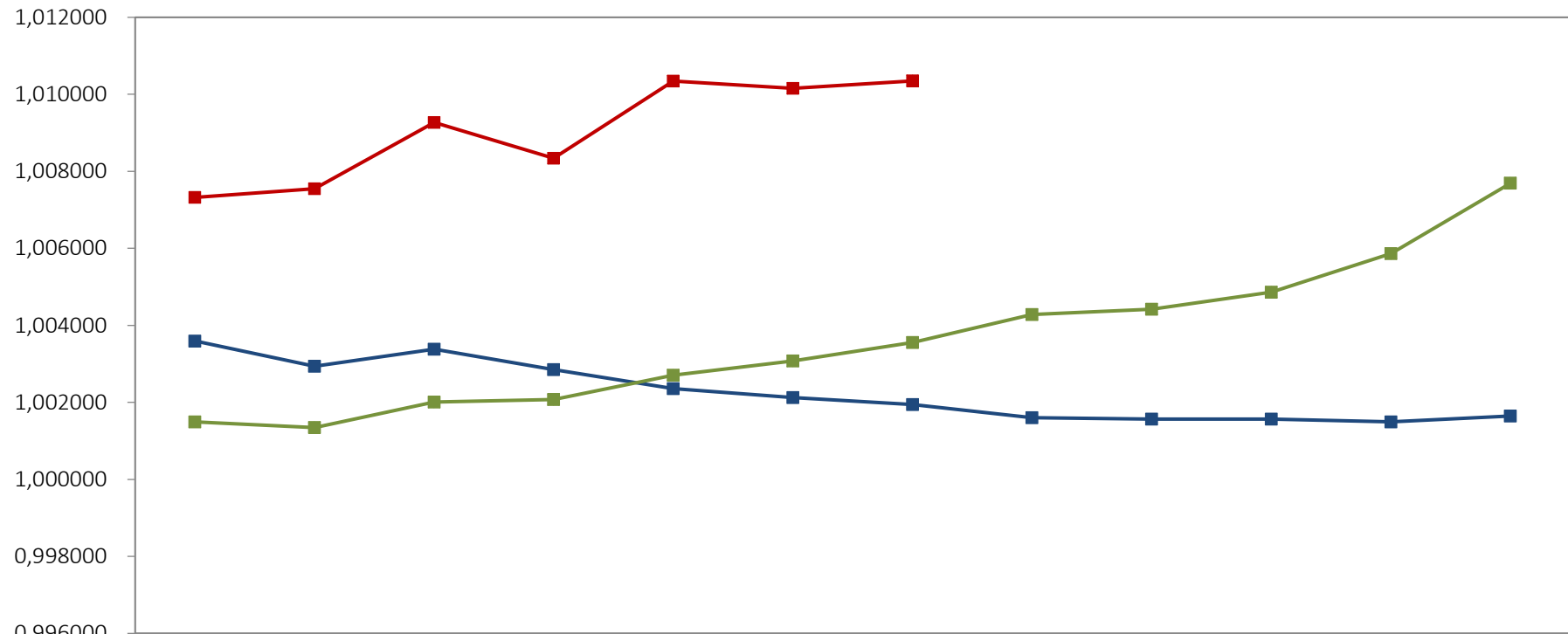

	Jan	Fev	Mar	Abr	Mai	Jun	Jul	Ago	Set	Out	Nov	Dez
—■— 2020	1,003595	1,002937	1,003384	1,002849	1,002358	1,002123	1,001943	1,001599	1,001570	1,001570	1,001495	1,001644
—■— 2021	1,001495	1,001345	1,002011	1,002078	1,002703	1,003078	1,003556	1,004280	1,004420	1,004860	1,005867	1,007691
—■— 2022	1,007323	1,007550	1,009271	1,008343	1,010346	1,010153	1,010348					

Equipe:

Ricardo Santin
Presidente

Luis Rua
Diretor de Mercados

Marcelo Oliveira
Chefe de Comunicação

Laiz Foltran
Coordenadora de Inteligência de Mercados

Gabriel Morelli
Coordernador de Acesso a Mercados

Regiane Oliveira
Analista de Acesso a Mercados

Vitória Pereira
Analista de Inteligência de Mercados