

# ABPA

ASSOCIAÇÃO BRASILEIRA DE PROTEÍNA ANIMAL

## INFORME ABPA GRÃOS

ANO 11 / NÚMERO 365  
30 maio 23



## Já Conhece o ABPA DATA?

O **ABPA DATA** é uma plataforma online na qual os nossos associados podem acessar estatísticas de comércio internacional, informações sobre os principais players mundiais, além de dados de produção da cadeia produtiva.

E tem mais...

Há painéis também sobre a Conjuntura de Mercados e Insumos, e Projeções para o Setor. Lá é possível encontrar **informações públicas** sobre o comportamento e as expectativas futuras para os produtos do setor e para milho e soja.

Acesse em: <http://abpa-br.org/>

Caso tenha dúvidas, entre em contato com nossa equipe através do email:  
**[mercados@abpa-br.org](mailto:mercados@abpa-br.org)**

# Notícias do Dia

30/05/2023

## MILHO

### **Colheita se inicia em meio a preocupações com armazenamento (CEPEA)**

A colheita da segunda safra de milho já foi iniciada em Mato Grosso, mas pesquisadores do Cepea indicam que as dificuldades de armazenagem, devido à elevada produção de grãos nesta temporada, e os baixos preços preocupam agricultores do estado. Demandantes, por sua vez, se mantêm afastados das aquisições, à espera de desvalorizações mais intensas do cereal. No campo, o percentual de lavouras em maturação vem aumentando, e os trabalhos começam a avançar, favorecidos pela atual baixa umidade. No geral, contudo, a colheita só deve ser intensificada a partir de meados de junho, quando a maior parte das regiões apresentará lavouras em final de desenvolvimento.



## SOJA

### **Conab aponta colheita do Brasil em 99,2% para 2022/23 (Safras & Mercados)**

A Companhia Nacional de Abastecimento (Conab) indicou que a colheita de soja no Brasil avançou para 99,2% da área estimada para a temporada 2022/23, conforme levantamento semanal feito com dados recolhidos até 27 de maio. Na semana anterior, a ceifa estava em 98,5. Em igual período do ano passado, o número era de 99,1%.



# Exportação Brasileira de Milho

Milho: Exportações Mensais (1.000 toneladas)

Produção	Mil ton
2020/21	87.097
2021/22	113.130
2022/23**	125.536

11,0%

Exportações	Mil ton
Jan/22-Abr/22	4.257
Jan/23-Abr/23	10.431
Estoque final**	8.188

145%

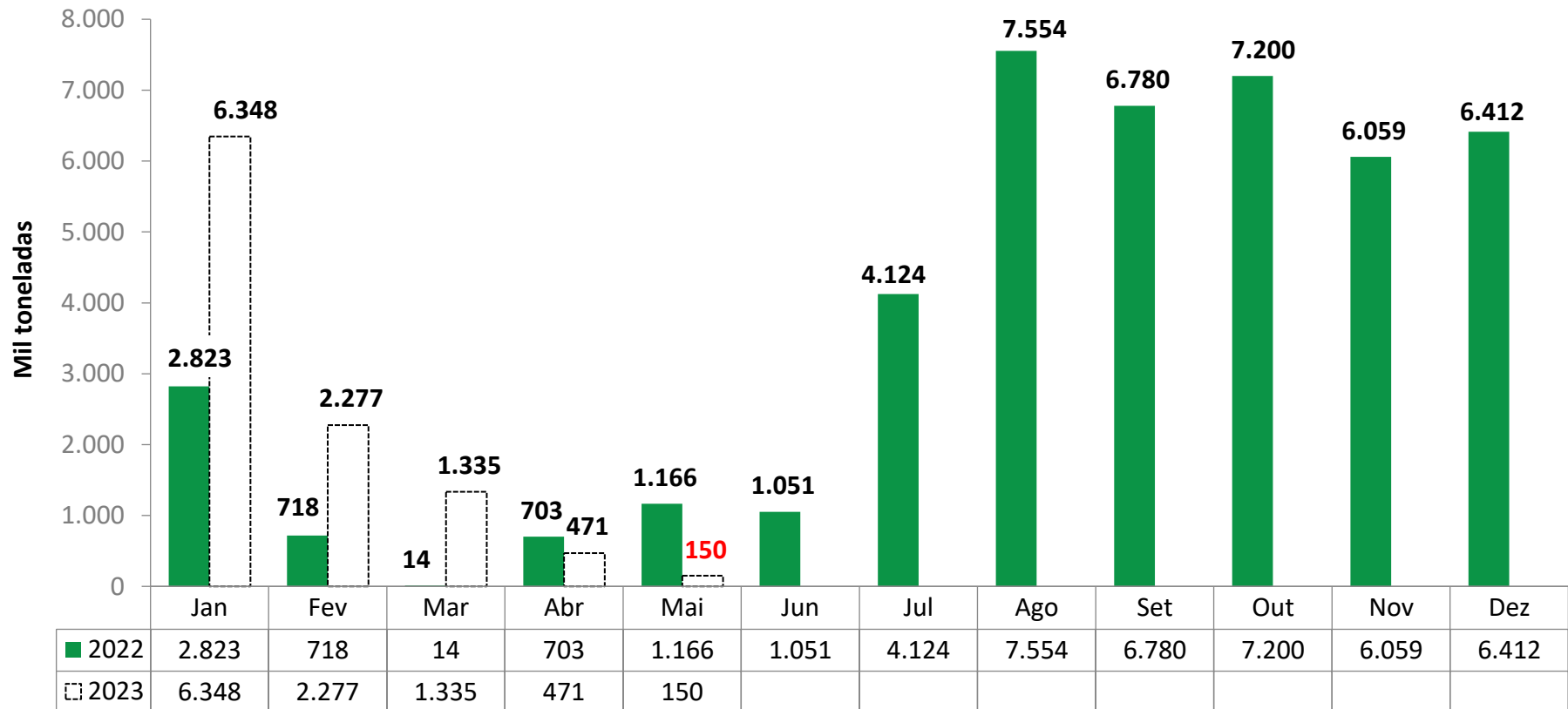

Fonte: SECEX

# Levantamento de Safra Milho

Maio 2023

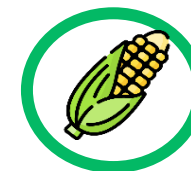

CONAB

MILHO						
Balanço Oferta e Demanda (mil toneladas)						
SAFRA	2018/19	2019/20	2020/21	2021/22	2022/23* Previsão de Maio	Var.
<b>ESTOQUE INICIAL</b>	14.559	13.187	15.312	13.515	8.096	<b>-40%</b>
<b>PRODUÇÃO</b>	100.043	102.586	87.097	113.130	125.536	<b>11%</b>
<b>IMPORTAÇÃO</b>	1.596	1.453	3.091	2.615	1.900	<b>-27%</b>
<b>SUPRIMENTO</b>	116.198	117.226	105.500	129.261	135.532	<b>5%</b>
<b>CONSUMO</b>	61.937	67.021	71.169	74.535	79.343	<b>6%</b>
<b>EXPORTAÇÃO</b>	41.074	34.893	20.816	46.630	48.000	<b>3%</b>
<b>ESTOQUE FINAL</b>	13.187	15.312	13.515	8.096	8.188	<b>1%</b>

Fonte: CONAB

# Importações Brasileiras de Milho\*

\* Dados de importação da África do Sul em Ago e Out 2022, da Argentina em Ago, Set, Out, Nov e Dez 2022, e Fev 2023, e dos EUA em Nov 2022 apresentaram divergência de produtos categorizados na NCM de milho em grão, exceto para sementeira. Desconsideramos importação de milho destas origens nestes períodos.

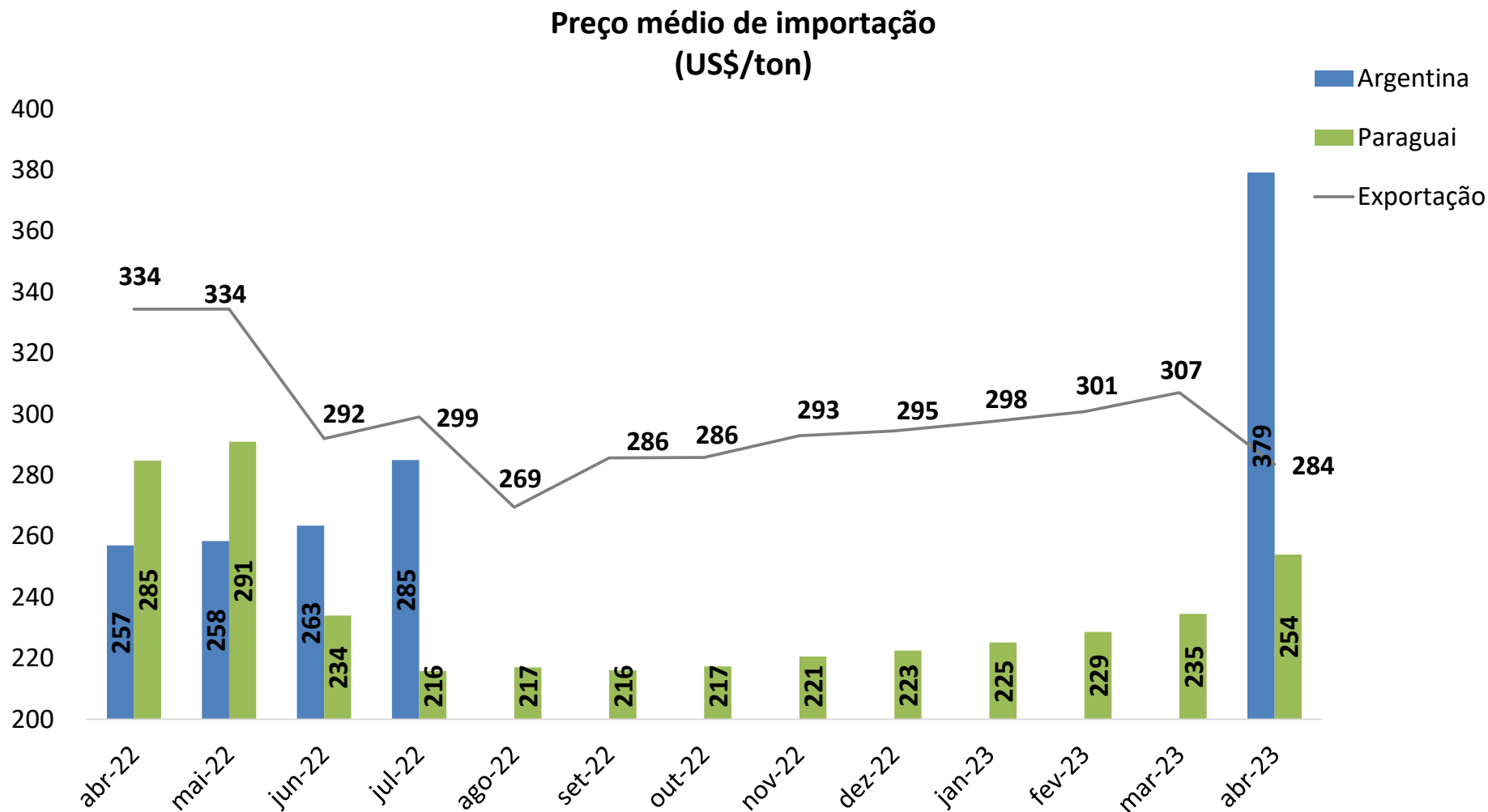

# Importações Brasileiras de Milho\*

\* Dados de importação da África do Sul em Ago e Out 2022, da Argentina em Ago, Set, Out, Nov e Dez 2022, e Fev 2023, e dos EUA em Nov 2022 apresentaram divergência de produtos categorizados na NCM de milho em grão, exceto para sementeira. Desconsideramos importação de milho destas origens nestes períodos.

Origem do milho importado - país/ mês  
(mil ton)

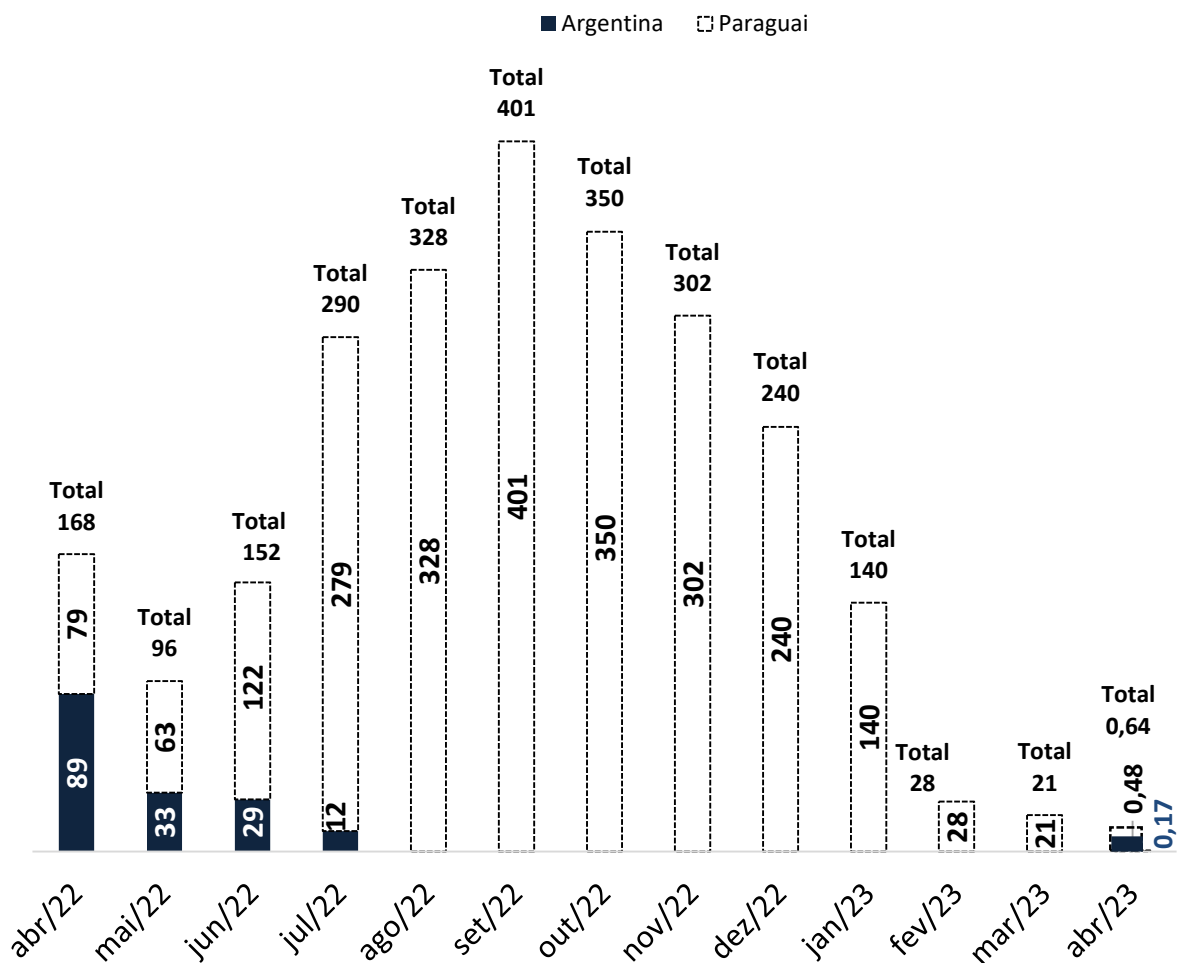

## Importação Brasileira de Milho

(mil ton)

	2022	2023	Var
Jan	163	140	-14%
Fev	47	28	-40%
Mar	117	21	-82%
Abr	168	0,644	-99,6%
Mai	96		
Jun	152		
Jul	290		
Ago	328		
Set	401		
Out	350		
Nov	302		
Dez	240		
<b>Jan-Abr</b>	<b>494</b>	<b>190</b>	<b>-62%</b>

# Exportação Brasileira de Farelo de Soja

Farelo de Soja: Exportações Mensais (1.000 toneladas)

Produção	Mil ton
2020/21	35.350
2021/22	37.831
2022/23**	39.743

5,1%

Exportações	Mil ton
Jan/22-Abr/22	6.510
Jan/23-Abr/23	6.512
Estoque final**	2.340

0,03%

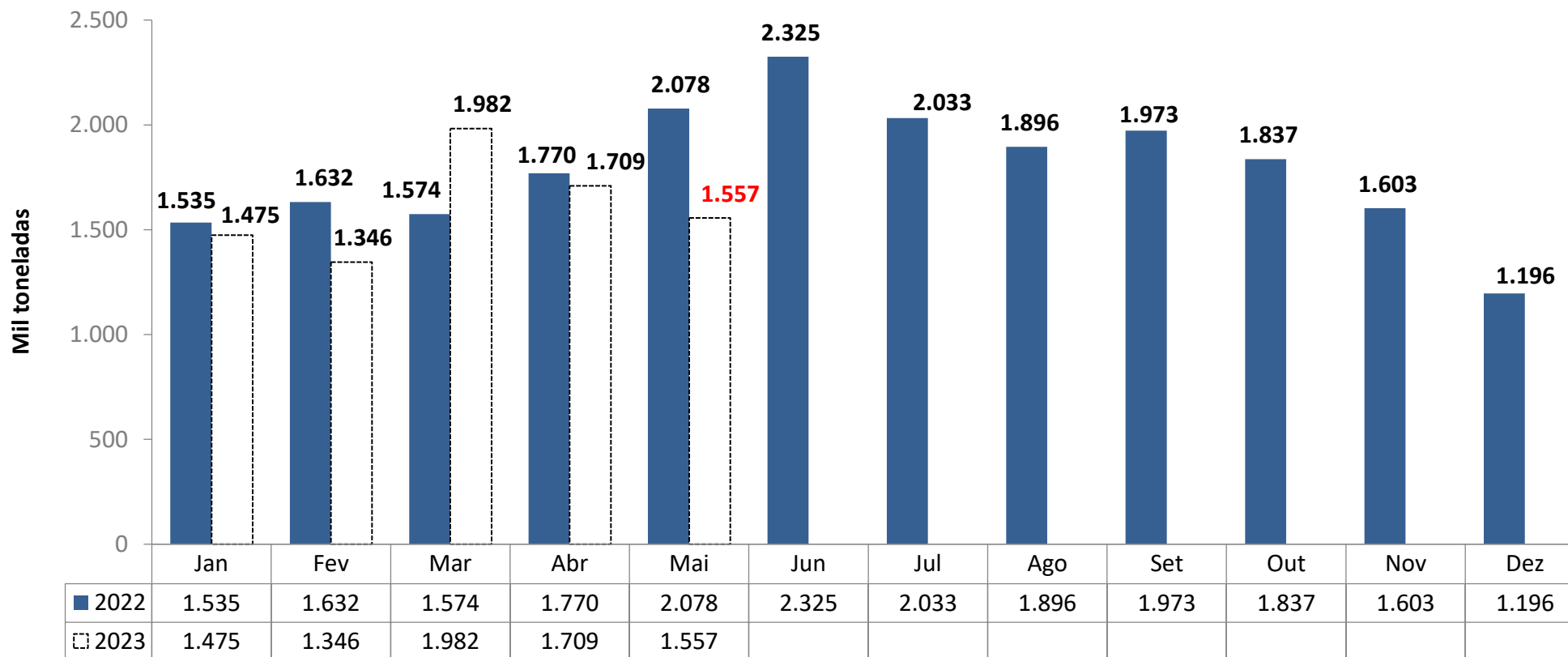



# Levantamento de Safra Complexo Soja

Maio 2023

CONAB



## FARELO DE SOJA

Balanço Oferta e Demanda (mil toneladas)

SAFRA	2020/21	2021/22	2022/23* Previsão de Maio	Var.
<b>ESTOQUE INICIAL</b>	1.473	1.773	1.354	<b>-24%</b>
<b>PRODUÇÃO</b>	35.350	37.831	39.743	<b>5%</b>
<b>IMPORTAÇÃO</b>	4	3	5	<b>54%</b>
<b>EXPORTAÇÃO</b>	17.149	20.353	20.662	<b>2%</b>
<b>CONSUMO</b>	17.905	17.900	18.100	<b>1%</b>
<b>ESTOQUE FINAL</b>	1.773	1.354	2.340	<b>73%</b>

Fonte: CONAB

# Exportação Brasileira de Soja em Grão

Soja: Exportações Mensais (1.000 toneladas)

Produção	Mil ton
2020/21	139.385
2021/22	125.550
2022/23**	154.811

23,3%

Exportações	Mil ton
Jan/22-Abr/22	32.626
Jan/23-Abr/23	33.664
Estoque final**	7.548

3,2%

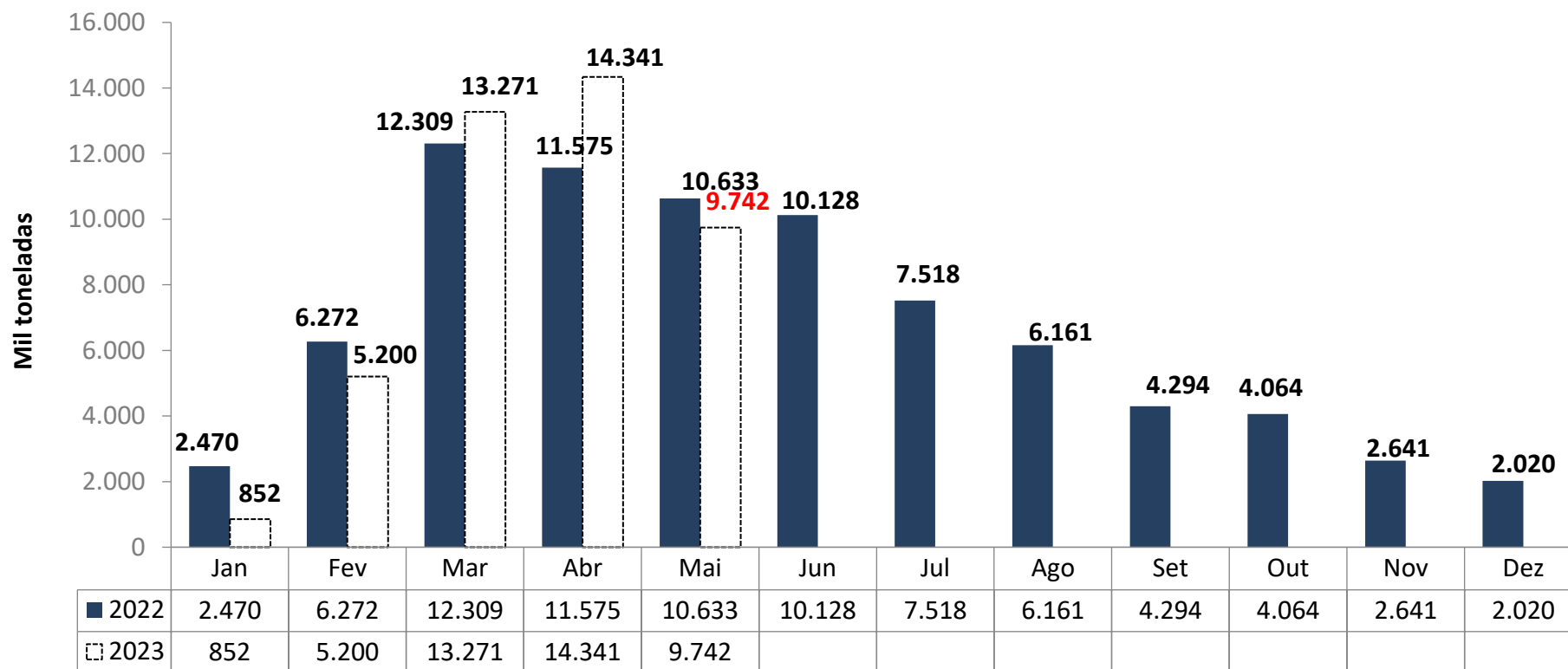

# Levantamento de Safra Complexo Soja

Maio 2023

CONAB



## SOJA EM GRÃO

Balanco Oferta e Demanda (mil toneladas)

SAFRA	2020/21	2021/22	2022/23* Previsão de Maio	Var.
<b>ESTOQUE INICIAL</b>	4.221	8.851	3.134	<b>-65%</b>
<b>PRODUÇÃO</b>	139.385	125.550	154.811	<b>23%</b>
<b>IMPORTAÇÃO</b>	864	419	500	<b>19%</b>
<b>EXPORTAÇÃO</b>	86.110	78.730	95.072	<b>21%</b>
<b>PROCESSAMENTO</b>	45.934	49.396	51.903	<b>5%</b>
<b>ESTOQUE FINAL</b>	8.851	3.134	7.548	<b>141%</b>

Fonte: CONAB

# Exportação Brasileira de Óleo de Soja

Óleo de Soja: Exportações Mensais (1.000 toneladas)

Produção	Mil ton
2020/21	9.265
2021/22	9.997
2022/23**	10.578

5,8%

Exportações	Mil ton
Jan/22-Abr/22	803
Jan/23-Abr/23	945
Estoque final**	325

17,7%

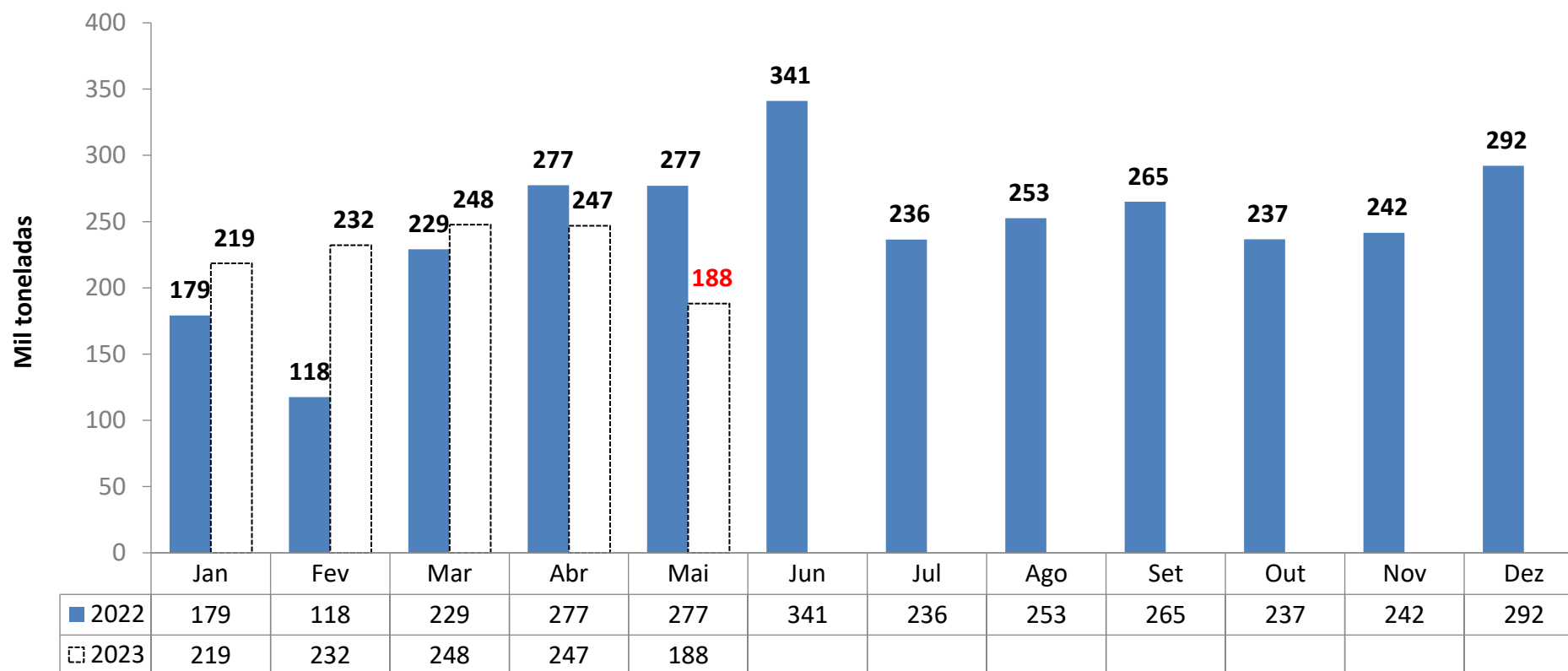

# Levantamento de Safra Complexo Soja

Maio 2023

CONAB



## ÓLEO DE SOJA

Balanco Oferta e Demanda (mil toneladas)

SAFRA	2020/21	2021/22	2022/23* Previsão de Maio	Var.
<b>ESTOQUE INICIAL</b>	415	492	507	<b>3%</b>
<b>PRODUÇÃO</b>	9.265	9.997	10.578	<b>6%</b>
<b>IMPORTAÇÃO</b>	107	24	50	<b>105%</b>
<b>EXPORTAÇÃO</b>	1.651	2.597	2.600	<b>0,1%</b>
<b>CONSUMO</b>	7.645	7.409	8.211	<b>11%</b>
<b>ESTOQUE FINAL</b>	492	507	325	<b>-36%</b>

Fonte: CONAB

# Preço Médio do Milho Semi-Duro Atacado (R\$/sc 60Kg)

Praça	Maio 2022	Maio 2023*	Variação %	Média (Jan-Mai 2022)	Média (Jan-Mai 2023)	Variação %
Recife (PE)	89,150	73,916	<b>-17,09%</b>	94,223	85,396	<b>-9,37%</b>
Campos Novos (SC)	93,585	63,894	<b>-31,73%</b>	98,331	82,764	<b>-15,83%</b>
Chapecó(SC)	93,362	62,423	<b>-33,14%</b>	97,646	82,332	<b>-15,68%</b>
Passo Fundo (RS)	91,499	61,690	<b>-32,58%</b>	95,143	80,192	<b>-15,71%</b>
Campinas (SP)	87,358	58,575	<b>-32,95%</b>	93,777	78,228	<b>-16,58%</b>
Sudoeste (PR)	88,831	57,485	<b>-35,29%</b>	93,518	76,551	<b>-18,14%</b>
Ponta Grossa (PR)	91,579	56,600	<b>-38,20%</b>	94,286	75,518	<b>-19,90%</b>
Cascavel(PR)	88,532	56,163	<b>-36,56%</b>	93,460	75,326	<b>-19,40%</b>
Sorocabana(SP)	86,262	53,488	<b>-37,99%</b>	91,935	73,261	<b>-20,31%</b>
Norte (PR)	88,534	53,376	<b>-39,71%</b>	92,774	72,369	<b>-21,99%</b>
Mogiana (SP)	87,285	52,938	<b>-39,35%</b>	91,017	71,583	<b>-21,35%</b>
Triangulo Mineiro (MG)	80,977	52,143	<b>-35,61%</b>	87,463	70,887	<b>-18,95%</b>
Unai (MG)	78,011	49,886	<b>-36,05%</b>	84,031	68,697	<b>-18,25%</b>
Barreiras (BA)	73,376	54,060	<b>-26,32%</b>	78,812	67,656	<b>-14,15%</b>
Rio Verde(GO)	79,843	50,063	<b>-37,30%</b>	84,083	67,476	<b>-19,75%</b>
Sorriso(MT)	71,735	38,831	<b>-45,87%</b>	76,259	57,107	<b>-25,11%</b>

# Milho - Semi-Duro no Atacado – Preço Médio Mensal

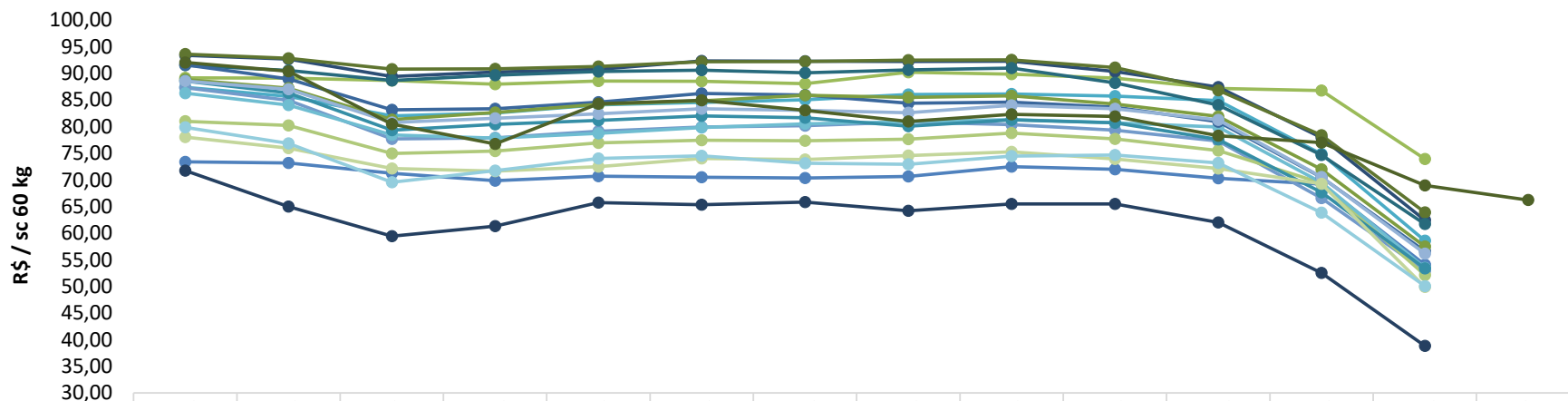

	mai/22	jun/22	jul/22	ago/22	set/22	out/22	nov/22	dez/22	jan/23	fev/23	mar/23	abr/23	mai/23	jul/23*
Barreiras (BA)	73,38	73,17	71,23	69,83	70,69	70,48	70,35	70,63	72,46	71,96	70,29	69,21	54,06	
Recife (PE)	89,15	89,07	88,65	87,93	88,52	88,50	88,03	90,19	89,84	89,09	87,16	86,78	73,92	
Campinas (SP)	87,36	85,64	81,98	82,52	84,06	84,53	85,01	86,01	86,11	85,73	84,88	74,85	58,57	
Chapecó(SC)	93,36	92,68	89,37	90,24	90,74	92,30	92,24	92,21	92,24	90,31	87,38	77,91	62,42	
Campos Novos (SC)	93,58	92,82	90,75	90,82	91,26	92,19	92,19	92,44	92,50	91,07	86,81	78,36	63,89	
Passo Fundo (RS)	91,50	90,54	88,64	89,61	90,35	90,58	90,08	90,63	91,00	88,18	84,01	74,67	61,69	
Mogiana (SP)	87,29	84,93	77,68	77,89	79,11	79,89	80,13	80,86	80,35	79,30	77,30	66,56	52,94	
Triangulo Mineiro (MG)	80,98	80,20	74,93	75,38	76,95	77,44	77,31	77,61	78,79	77,68	75,49	69,38	52,14	
Sorocabana(SP)	86,26	84,02	78,40	77,83	78,71	79,83	80,51	80,91	81,29	80,71	79,89	69,49	53,49	
Ponta Grossa (PR)	91,58	88,96	83,14	83,34	84,57	86,20	85,92	84,37	84,58	83,63	80,88	70,50	56,60	
Sudoeste (PR)	88,83	87,19	81,31	82,65	84,20	84,84	85,87	85,49	85,74	84,23	81,90	71,99	57,48	
Norte (PR)	88,53	86,31	79,34	80,41	81,13	82,01	81,63	80,06	81,25	80,69	77,57	67,66	53,38	
Cascavel(PR)	88,53	87,01	80,74	81,52	82,38	83,33	83,01	82,57	83,95	83,32	81,22	70,54	56,16	
Unai (MG)	78,01	75,92	72,13	71,64	72,49	74,01	73,82	74,54	75,24	73,91	72,11	69,22	49,89	
Rio Verde(GO)	79,84	76,81	69,56	71,74	74,00	74,51	73,11	72,89	74,44	74,66	73,17	63,85	50,06	
Sorriso(MT)	71,73	64,99	59,42	61,29	65,70	65,33	65,82	64,18	65,50	65,48	62,01	52,53	38,83	
CBOT	92,03	90,37	80,45	76,74	84,25	84,93	83,04	80,94	82,31	81,90	78,25	76,99	68,96	66,20



\*Sem ICMS, à vista

Fonte: Agência Estado (CEPEA – ESALQ/USP), atualização até dia 29/05/2023

\*futuro com fechamento em Julho 2023

# Milho - Semi-Duro no Atacado – Preço Diário

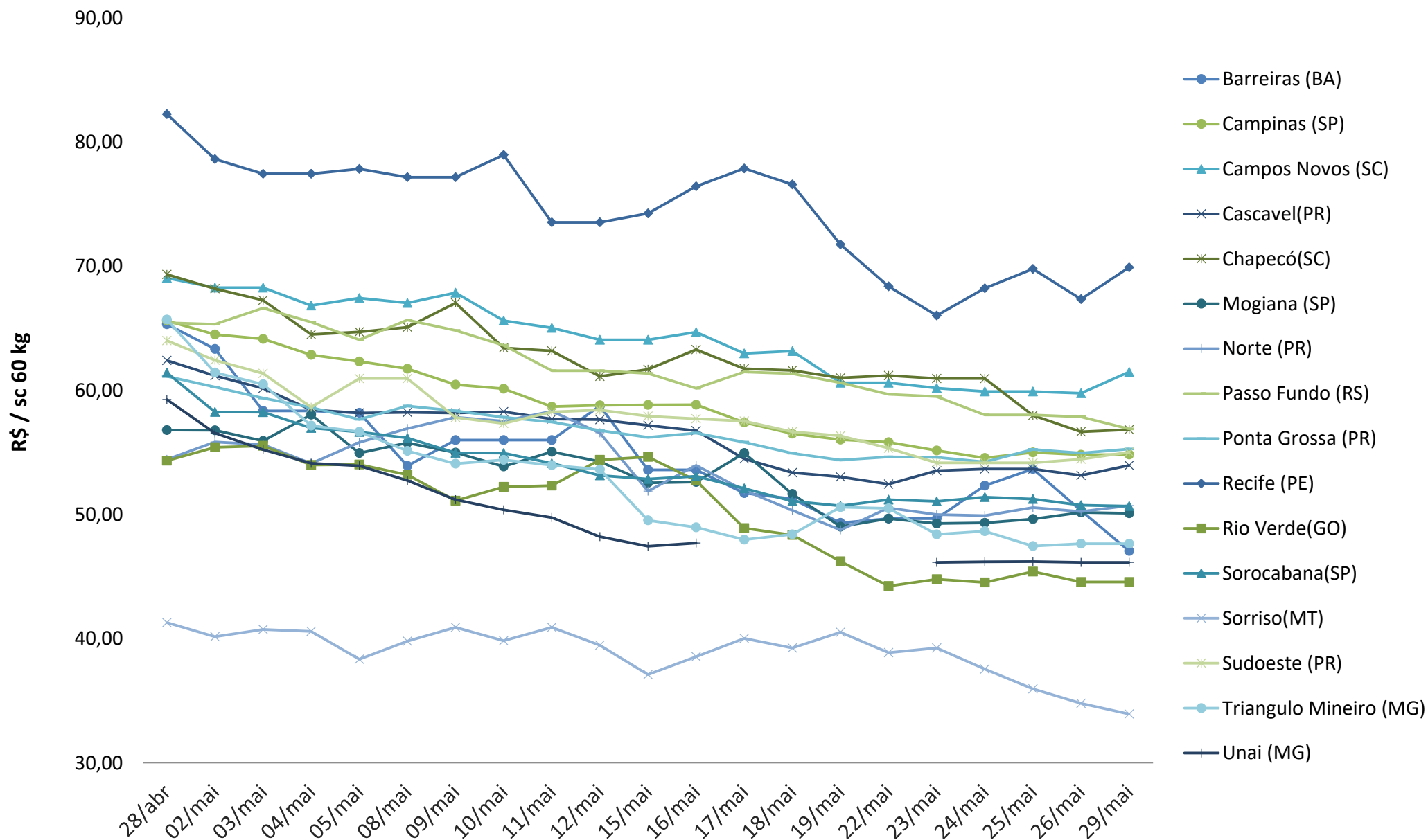



## Preço Médio do Farelo de Soja (R\$/ton)\*\* - FOB origem

Praça	Maio 2022	Maio 2023*	Variação %	Média (Jan-Mai 2022)	Média (Jan-Mai 2023)	Variação %
Maringá(PR)	2.542,27	2.359,48	-7,19%	2.824,81	2.741,12	-2,96%
Ponta Grossa(PR)	2.451,44	2.349,48	-4,16%	2.739,19	2.709,16	-1,10%
Oeste(PR)	2.503,00	2.343,35	-6,38%	2.770,11	2.667,08	-3,72%
Triangulo Mineiro (MG)	2.273,32	2.270,52	-0,12%	2.559,65	2.652,97	3,65%
Campinas(SP)	2.447,36	2.242,78	-8,36%	2.728,82	2.652,32	-2,80%
Ijuí (RS)	2.310,41	2.294,44	-0,69%	2.615,33	2.626,41	0,42%
Chapecó (SC)	2.498,37	2.260,25	-9,53%	2.690,69	2.614,62	-2,83%
Mogiana (SP)	2.510,26	2.215,35	-11,75%	2.757,30	2.606,15	-5,48%
Passo Fundo (RS)	2.263,24	2.273,60	0,46%	2.574,45	2.561,74	-0,49%
Campo Grande (MS)	2.328,57	2.234,29	-4,05%	2.646,80	2.516,46	-4,92%
Rio Verde (GO)	2.116,76	2.128,70	0,56%	2.420,43	2.472,11	2,14%
Barreiras (BA)	2.908,85	2.021,61	-30,50%	2.841,94	2.398,58	-15,60%
Rondonópolis (MT)	2.258,38	2.105,76	-6,76%	2.391,39	2.384,65	-0,28%

Fonte: Agência Estado (CEPEA – ESALQ/USP)



\*Considerando dados até 29/05/2023

\*\*Sem ICMS, à vista

# Farelo de Soja - Na Fábrica – Preço Médio Mensal

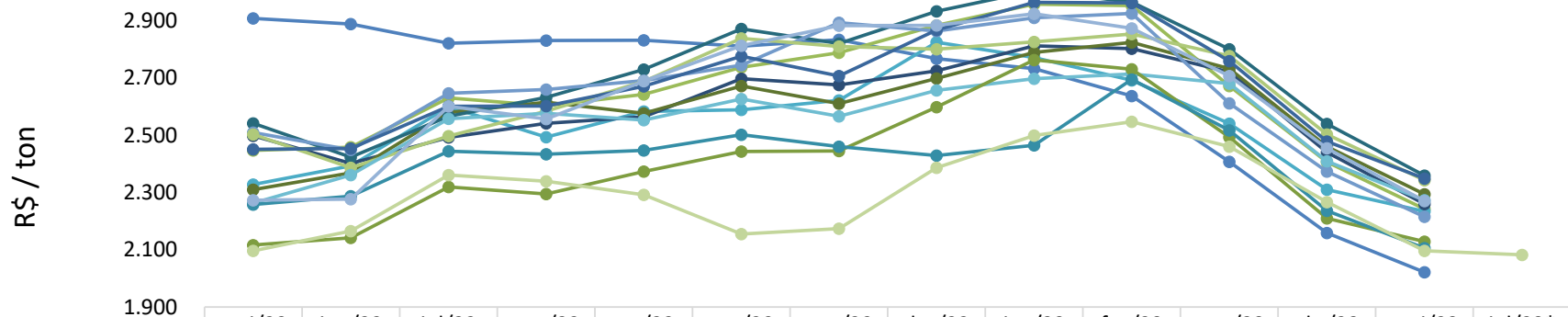

	mai/22	jun/22	jul/22	ago/22	set/22	out/22	nov/22	dez/22	jan/23	fev/23	mar/23	abr/23	mai/23	jul/23*
Barreiras (BA)	2.909	2.890	2.822	2.832	2.833	2.812	2.835	2.768	2.733	2.638	2.407	2.158	2.022	
Campinas(SP)	2.447	2.459	2.631	2.603	2.644	2.738	2.789	2.885	2.959	2.953	2.672	2.407	2.243	
Campo Grande (MS)	2.329	2.394	2.600	2.494	2.584	2.589	2.623	2.826	2.772	2.693	2.541	2.311	2.234	
Chapecó (SC)	2.498	2.402	2.493	2.542	2.565	2.698	2.676	2.725	2.813	2.803	2.722	2.441	2.260	
Ijuí (RS)	2.310	2.369	2.580	2.616	2.577	2.673	2.611	2.699	2.790	2.825	2.733	2.461	2.294	
Maringá(PR)	2.542	2.424	2.566	2.632	2.731	2.872	2.821	2.934	3.006	2.966	2.802	2.540	2.359	
Mogiana (SP)	2.510	2.449	2.647	2.661	2.691	2.745	2.894	2.865	2.911	2.926	2.612	2.373	2.215	
Oeste(PR)	2.503	2.387	2.498	2.584	2.689	2.839	2.811	2.801	2.826	2.854	2.778	2.503	2.343	
Passo Fundo (RS)	2.263	2.361	2.558	2.577	2.553	2.627	2.567	2.657	2.698	2.715	2.681	2.410	2.274	
Ponta Grossa(PR)	2.451	2.454	2.602	2.603	2.672	2.777	2.708	2.868	2.965	2.963	2.759	2.479	2.349	
Rio Verde (GO)	2.117	2.142	2.320	2.295	2.374	2.444	2.446	2.599	2.764	2.732	2.494	2.210	2.129	
Rondonópolis (MT)	2.258	2.288	2.445	2.434	2.447	2.502	2.461	2.430	2.466	2.696	2.517	2.236	2.106	
Triangulo Mineiro (MG)	2.273	2.277	2.602	2.557	2.690	2.813	2.883	2.885	2.925	2.874	2.707	2.455	2.271	
CBOT	2.096	2.165	2.362	2.340	2.293	2.155	2.174	2.387	2.500	2.548	2.461	2.266	2.096	2.082



\*Sem ICMS, à vista

Fonte: Agência Estado (CEPEA – ESALQ/USP), atualização até dia 29/05/2023

\*futuro com fechamento em Julho 2023

# Farelo de Soja - Na Fábrica – Preço Diário

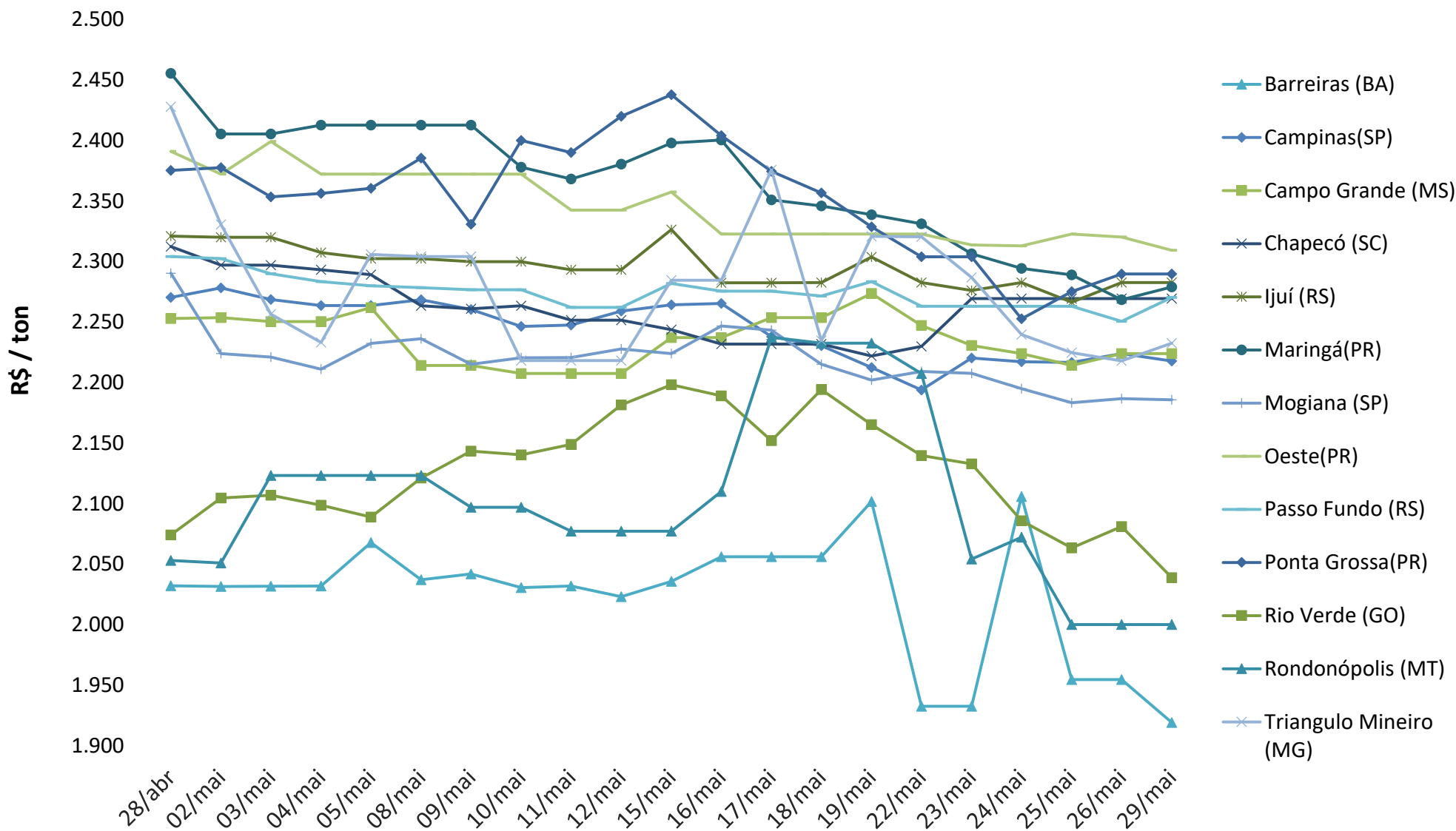

# Cotação do Dólar

Média da Cotação do Dólar (R\$/US\$)

—◆— 2021 —■— 2022 —▲— 2023

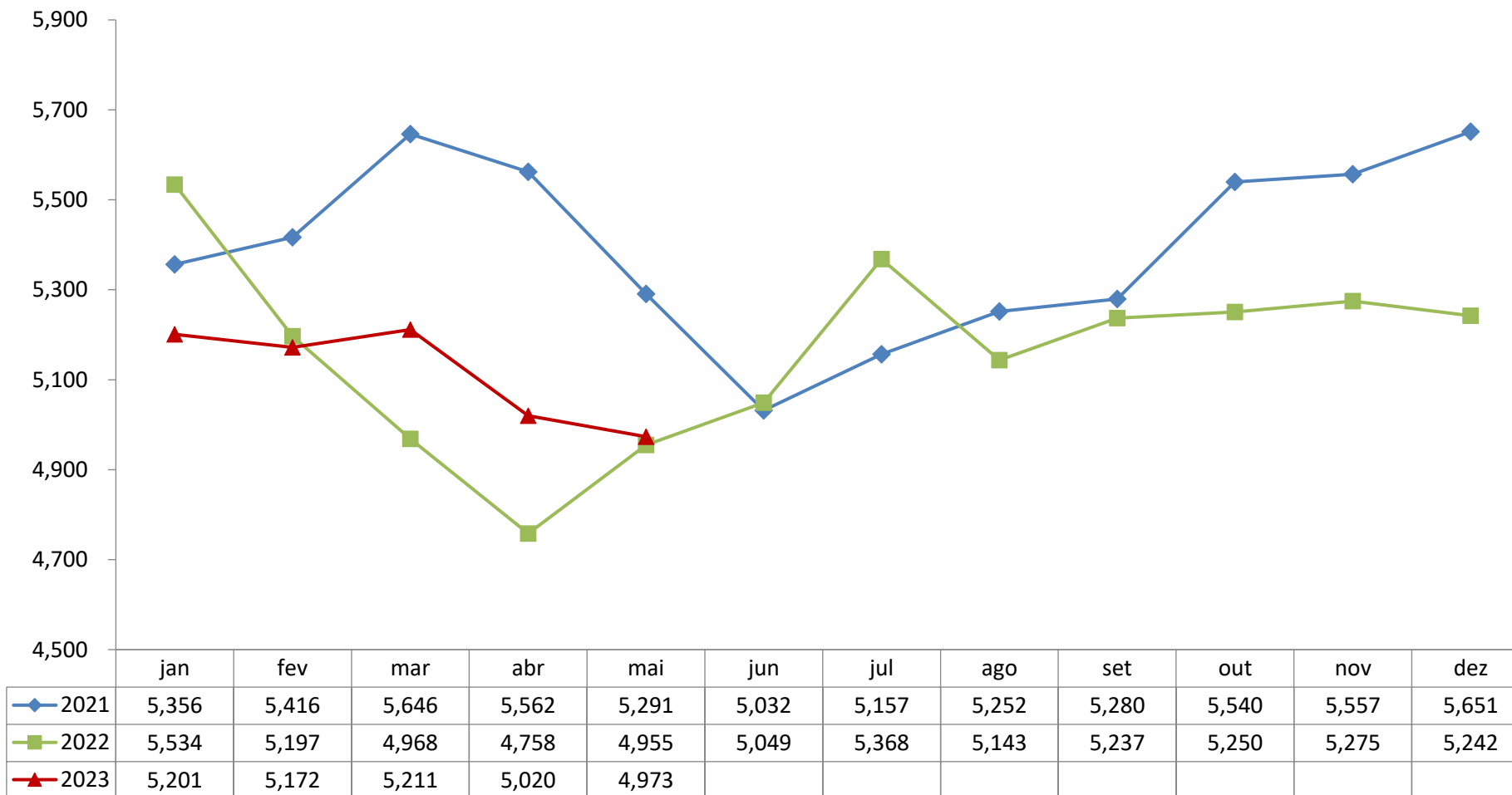

# Taxa Mensal de Juros Selic

Taxa SELIC

—■— 2021 —■— 2022 —■— 2023

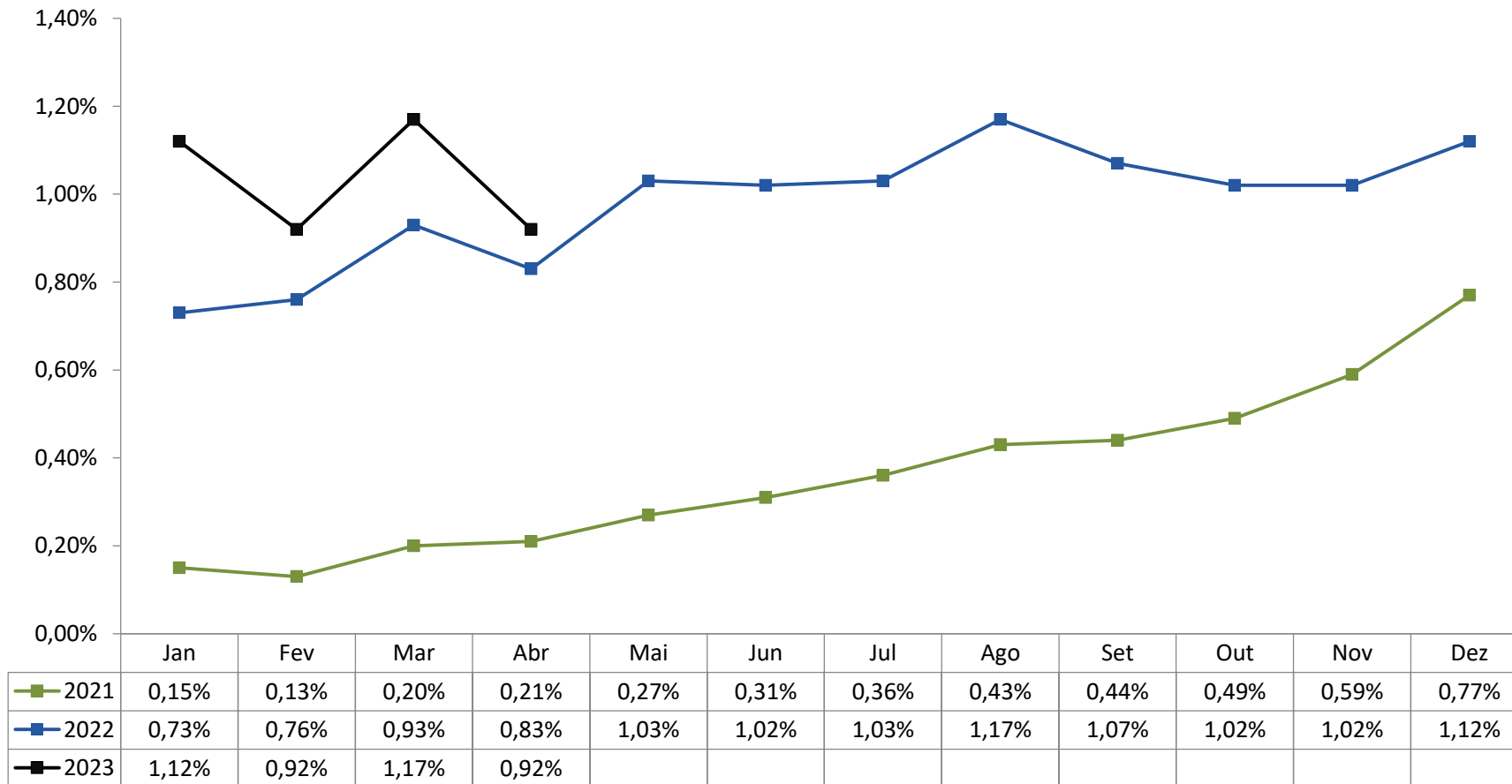

**Equipe:**

**Ricardo Santin**  
**Presidente**

**Luis Rua**  
**Diretor de Mercados**

**Marcelo Oliveira**  
**Chefe de Comunicação**

**Laiz Foltran**  
**Coordenadora de Inteligência de Mercados**

**Gabriel Morelli**  
**Coordernador de Acesso a Mercados**

**Regiane Oliveira**  
**Analista de Acesso a Mercados**

**Vitória Pereira**  
**Analista de Inteligência de Mercados**