

# ABPA

ASSOCIAÇÃO BRASILEIRA DE PROTEÍNA ANIMAL

## INFORME ABPA GRÃOS

ANO 11 / NÚMERO 366  
16 junho 23



## Já Conhece o ABPA DATA?

O **ABPA DATA** é uma plataforma online na qual os nossos associados podem acessar estatísticas de comércio internacional, informações sobre os principais players mundiais, além de dados de produção da cadeia produtiva.

E tem mais...

Há painéis também sobre a Conjuntura de Mercados e Insumos, e Projeções para o Setor. Lá é possível encontrar **informações públicas** sobre o comportamento e as expectativas futuras para os produtos do setor e para milho e soja.

Acesse em: <http://abpa-br.org/>

Caso tenha dúvidas, entre em contato com nossa equipe através do email:  
**[mercados@abpa-br.org](mailto:mercados@abpa-br.org)**

# Notícias do Dia

16/06/2023

## MILHO

### **Milho futuro dispara quase 2%, enquanto soja e trigo avançam com risco de seca e também chuvas elevadas nos EUA (Money Times)**

O contrato futuro do milho avançava cerca de 1,83%, aos US\$ 5,85 por volta de 08h32 desta sexta-feira (16), com o mercado repercutindo as temperaturas mais secas nos Estados Unidos, que podem afetar as lavouras do grão. Com isso, a soja e o trigo seguiram a mesma tendência. No mesmo horário, o contrato futuro da oleaginosa avançava cerca de 1,12%, aos US\$ 14,4425, enquanto o cereal tinha alta de 1,1%, aos US\$ 6,6875.



## SOJA

### **Grãos: Anec prevê exportação de até 14,8 milhões de toneladas de soja em junho (Broadcast Agro)**

A Associação Nacional dos Exportadores de Cereais (Anec) ajustou a previsão de exportação de soja do Brasil para um volume de 12,7 milhões a 14,757 milhões de toneladas em junho, ante 13,111 milhões de toneladas previstas na semana anterior.



# Exportação Brasileira de Milho

Milho: Exportações Mensais (1.000 toneladas)

Produção	Mil ton
2020/21	87.097
2021/22	113.130
2022/23**	125.715

11,1%

Exportações	Mil ton
Jan/22-Mai/22	5.423
Jan/23-Mai/23	10.816
Estoque final**	8.361

99%

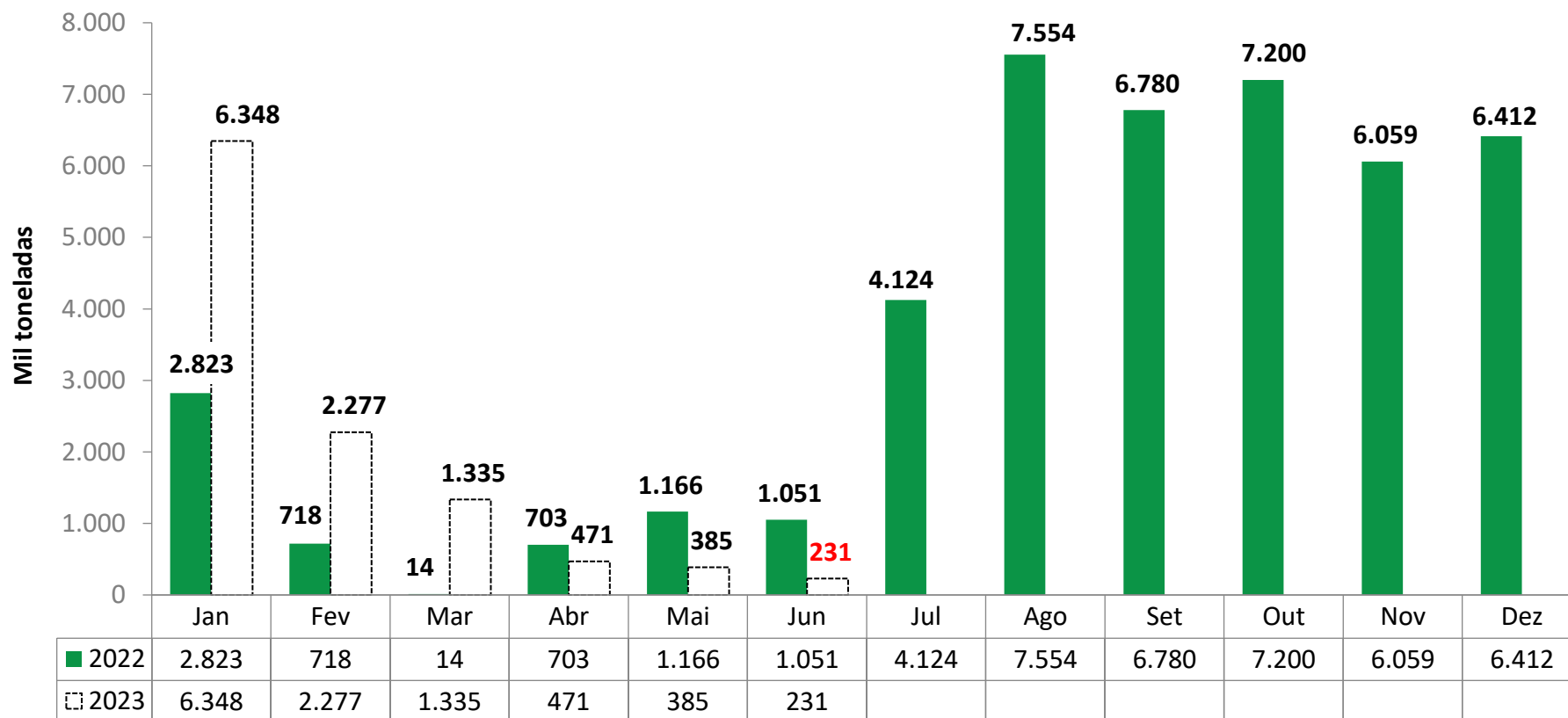

Fonte: SECEX

# Levantamento de Safra Milho

Junho 2023

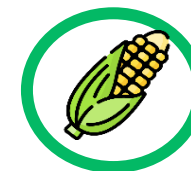

CONAB

MILHO						
Balanço Oferta e Demanda (mil toneladas)						
SAFRA	2018/19	2019/20	2020/21	2021/22	2022/23* Previsão de Junho	Var.
<b>ESTOQUE INICIAL</b>	14.559	13.187	15.312	13.515	8.096	<b>-40%</b>
<b>PRODUÇÃO</b>	100.043	102.586	87.097	113.130	125.715	<b>11%</b>
<b>IMPORTAÇÃO</b>	1.596	1.453	3.091	2.615	1.900	<b>-27%</b>
<b>SUPRIMENTO</b>	116.198	117.226	105.500	129.261	135.711	<b>5%</b>
<b>CONSUMO</b>	61.937	67.021	71.169	74.535	79.351	<b>6%</b>
<b>EXPORTAÇÃO</b>	41.074	34.893	20.816	46.630	48.000	<b>3%</b>
<b>ESTOQUE FINAL</b>	13.187	15.312	13.515	8.096	8.361	<b>3%</b>

Fonte: CONAB

# Importações Brasileiras de Milho\*

\* Dados de importação da África do Sul em Ago e Out 2022, da Argentina em Ago, Set, Out, Nov e Dez 2022, e Fev e Maio 2023, e dos EUA em Nov 2022 apresentaram divergência de produtos categorizados na NCM de milho em grão, exceto para semeadura. Desconsideramos importação de milho destas origens nestes períodos.

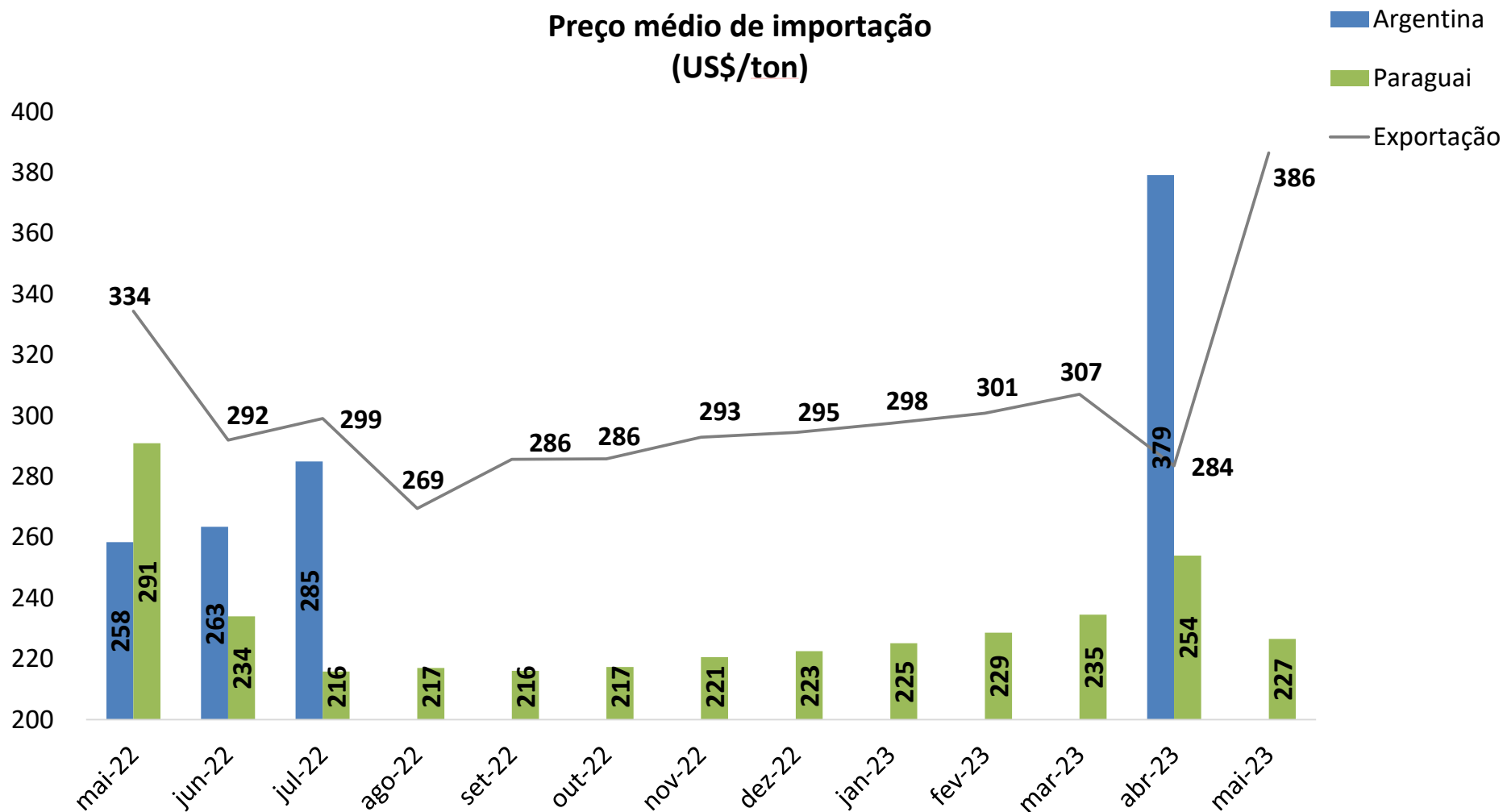

# Importações Brasileiras de Milho\*

\* Dados de importação da África do Sul em Ago e Out 2022, da Argentina em Ago, Set, Out, Nov e Dez 2022, e Fev e Maio 2023, e dos EUA em Nov 2022 apresentaram divergência de produtos categorizados na NCM de milho em grão, exceto para semeadura. Desconsideramos importação de milho destas origens nestes períodos.

Origem do milho importado - país/ mês  
(mil ton)

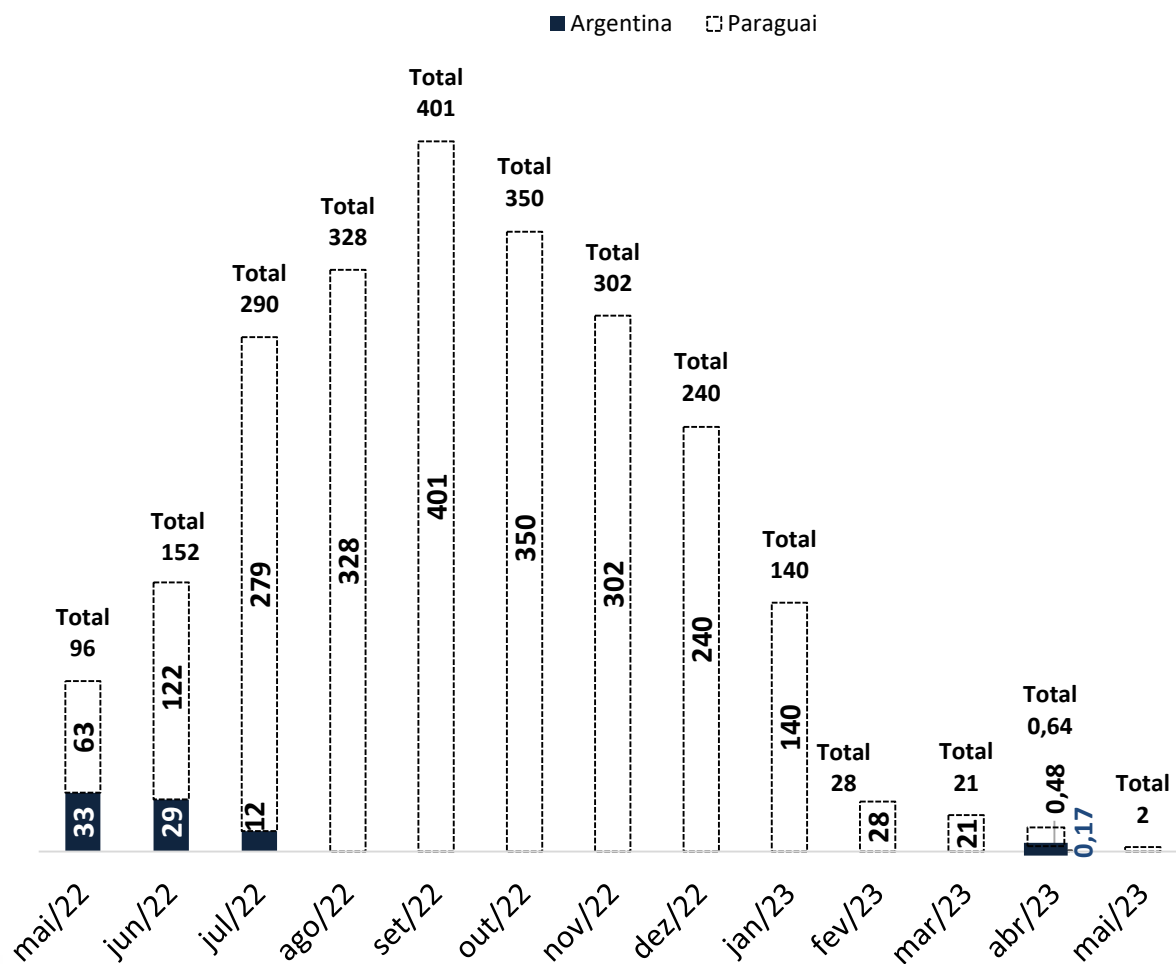

## Importação Brasileira de Milho

(mil ton)

	2022	2023	Var
Jan	163	140	-14%
Fev	47	28	-40%
Mar	117	21	-82%
Abr	168	0,644	-99,6%
Mai	96	2	-97,4%
Jun	152		
Jul	290		
Ago	328		
Set	401		
Out	350		
Nov	302		
Dez	240		
<b>Jan-Mai</b>	<b>590</b>	<b>192</b>	<b>-67%</b>



\*Considera apenas milho em grão, exceto para semeadura.

Fonte: SECEX

# Exportação Brasileira de Farelo de Soja

Farelo de Soja: Exportações Mensais (1.000 toneladas)

Produção	Mil ton
2020/21	35.350
2021/22	37.831
2022/23**	40.057

5,9%

Exportações	Mil ton
Jan/22-Mai/22	8.589
Jan/23-Mai/23	9.277
Estoque final**	2.316

8,01%

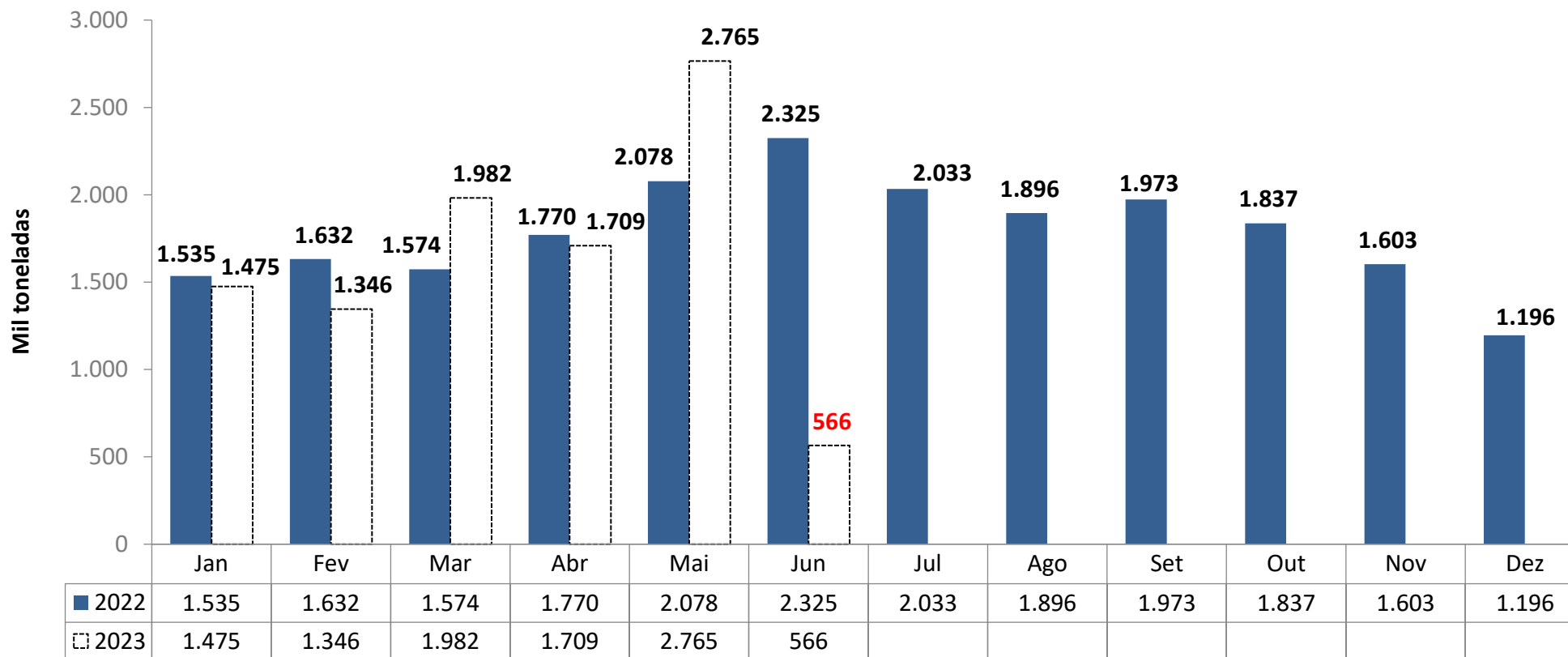



# Levantamento de Safra Complexo Soja

Junho 2023

CONAB



## FARELO DE SOJA

Balanço Oferta e Demanda (mil toneladas)

SAFRA	2020/21	2021/22	2022/23* Previsão de Junho	Var.
<b>ESTOQUE INICIAL</b>	1.473	1.773	1.354	<b>-24%</b>
<b>PRODUÇÃO</b>	35.350	37.831	40.057	<b>6%</b>
<b>IMPORTAÇÃO</b>	4	3	5	<b>54%</b>
<b>EXPORTAÇÃO</b>	17.149	20.353	21.000	<b>3%</b>
<b>CONSUMO</b>	17.905	17.900	18.100	<b>1%</b>
<b>ESTOQUE FINAL</b>	1.773	1.354	2.316	<b>71%</b>

Fonte: CONAB

# Exportação Brasileira de Soja em Grão

Soja: Exportações Mensais (1.000 toneladas)

Produção	Mil ton
2020/21	139.385
2021/22	125.550
2022/23**	155.737

24,0%

Exportações	Mil ton
Jan/22-Mai/22	43.259
Jan/23-Mai/23	49.272
Estoque final**	7.509

13,9%

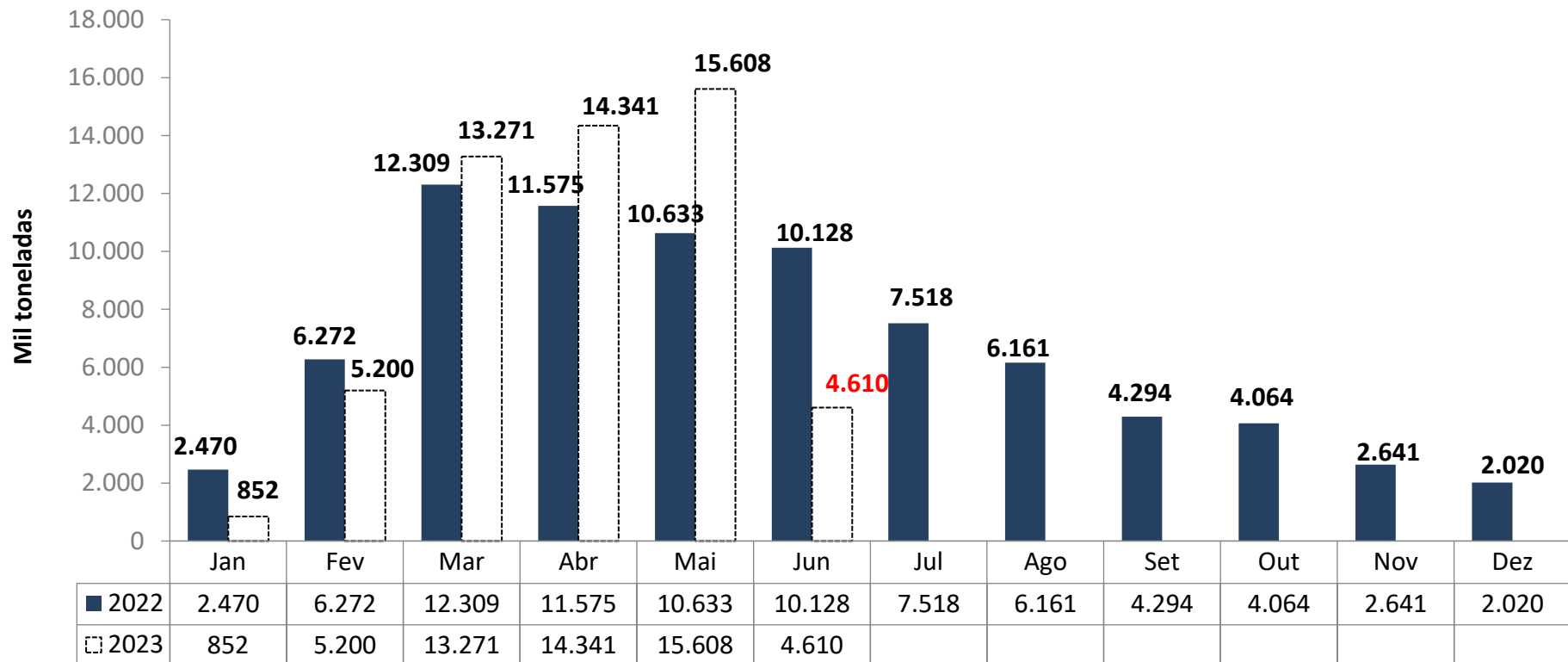

# Levantamento de Safra Complexo Soja

Junho 2023

CONAB



SOJA EM GRÃO				
Balanco Oferta e Demanda (mil toneladas)				
SAFRA	2020/21	2021/22	2022/23* Previsão de Junho	Var.
ESTOQUE INICIAL	4.221	8.851	3.134	-65%
PRODUÇÃO	139.385	125.550	155.737	24%
IMPORTAÇÃO	864	419	500	19%
EXPORTAÇÃO	86.110	78.730	95.640	21%
PROCESSAMENTO	45.934	49.396	52.291	6%
ESTOQUE FINAL	8.851	3.134	7.509	140%

Fonte: CONAB

# Exportação Brasileira de Óleo de Soja

Óleo de Soja: Exportações Mensais (1.000 toneladas)

Produção	Mil ton
2020/21	9.265
2021/22	9.997
2022/23**	10.557

5,6%

Exportações	Mil ton
Jan/22-Mai/22	1.080
Jan/23-Mai/23	1.283
Estoque final**	324

18,8%

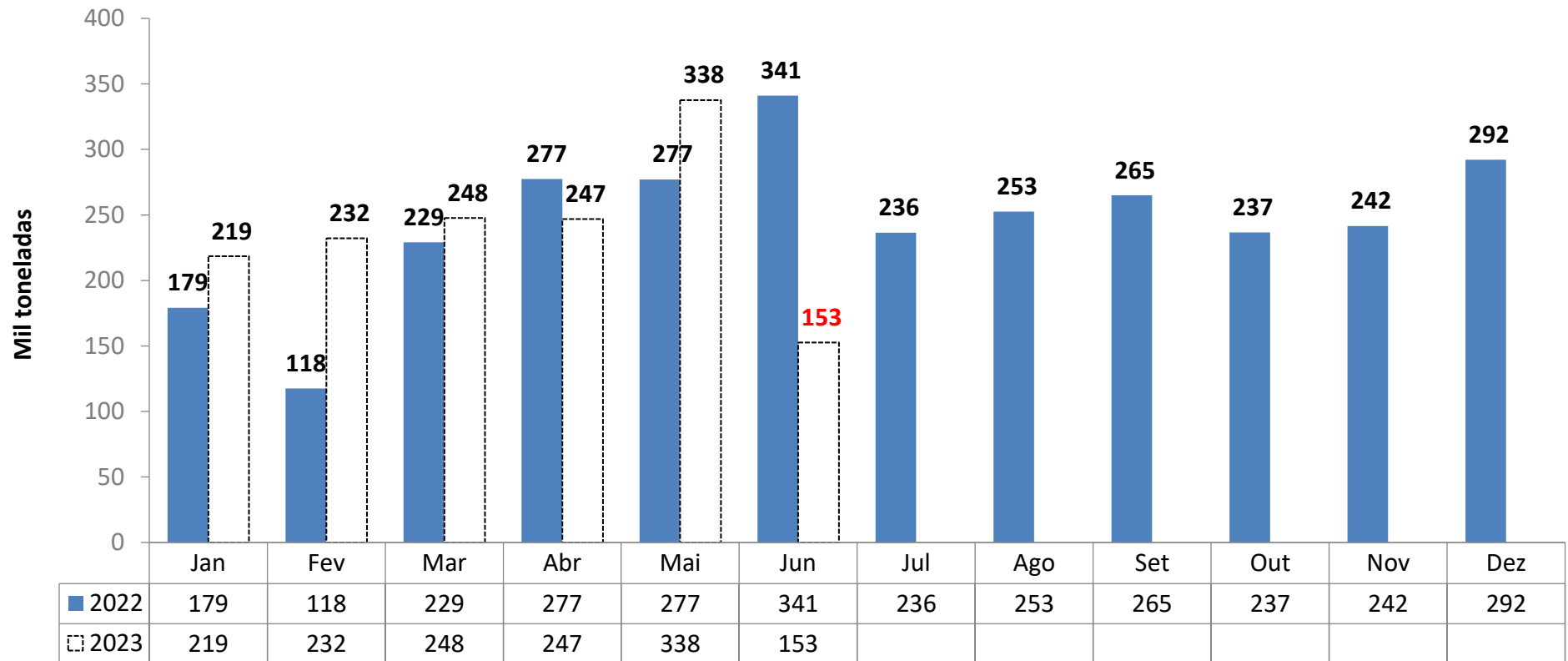

# Levantamento de Safra Complexo Soja

Junho 2023

CONAB



## ÓLEO DE SOJA

Balço Oferta e Demanda (mil toneladas)

SAFRA	2020/21	2021/22	2022/23* Previsão de Junho	Var.
<b>ESTOQUE INICIAL</b>	415	492	507	<b>3%</b>
<b>PRODUÇÃO</b>	9.265	9.997	10.557	<b>6%</b>
<b>IMPORTAÇÃO</b>	107	24	50	<b>105%</b>
<b>EXPORTAÇÃO</b>	1.651	2.597	2.600	<b>0,1%</b>
<b>CONSUMO</b>	7.645	7.409	8.190	<b>11%</b>
<b>ESTOQUE FINAL</b>	492	507	324	<b>-36%</b>

Fonte: CONAB

# Preço Médio do Milho Semi-Duro Atacado (R\$/sc 60Kg)

Praça	Junho 2022	Junho 2023*	Variação %	Média (Jan-Jun 2022)	Média (Jan-Jun 2023)	Variação %
Recife (PE)	89,070	64,727	<b>-27,33%</b>	93,350	83,222	<b>-10,85%</b>
Campos Novos (SC)	92,815	60,144	<b>-35,20%</b>	97,397	80,360	<b>-17,49%</b>
Chapecó(SC)	92,681	60,483	<b>-34,74%</b>	96,805	79,990	<b>-17,37%</b>
Passo Fundo (RS)	90,542	54,738	<b>-39,54%</b>	94,364	77,524	<b>-17,85%</b>
Campinas (SP)	85,643	53,929	<b>-37,03%</b>	92,399	75,626	<b>-18,15%</b>
Sudoeste (PR)	87,192	54,162	<b>-37,88%</b>	92,446	74,187	<b>-19,75%</b>
Ponta Grossa (PR)	88,957	53,877	<b>-39,43%</b>	93,383	73,234	<b>-21,58%</b>
Cascavel(PR)	87,011	52,697	<b>-39,44%</b>	92,368	72,946	<b>-21,03%</b>
Sorocabana(SP)	84,017	49,950	<b>-40,55%</b>	90,594	70,804	<b>-21,84%</b>
Norte (PR)	86,314	50,647	<b>-41,32%</b>	91,680	70,048	<b>-23,60%</b>
Mogiana (SP)	84,933	48,841	<b>-42,49%</b>	89,987	69,173	<b>-23,13%</b>
Triângulo Mineiro (MG)	80,196	46,865	<b>-41,56%</b>	86,232	68,350	<b>-20,74%</b>
Unai (MG)	75,922	46,182	<b>-39,17%</b>	82,679	66,843	<b>-19,15%</b>
Barreiras (BA)	73,166	47,636	<b>-34,89%</b>	77,886	65,536	<b>-15,86%</b>
Rio Verde(GO)	76,810	43,961	<b>-42,77%</b>	82,851	65,002	<b>-21,54%</b>
Sorriso(MT)	64,989	32,166	<b>-50,51%</b>	74,351	54,492	<b>-26,71%</b>

# Milho - Semi-Duro no Atacado – Preço Médio Mensal

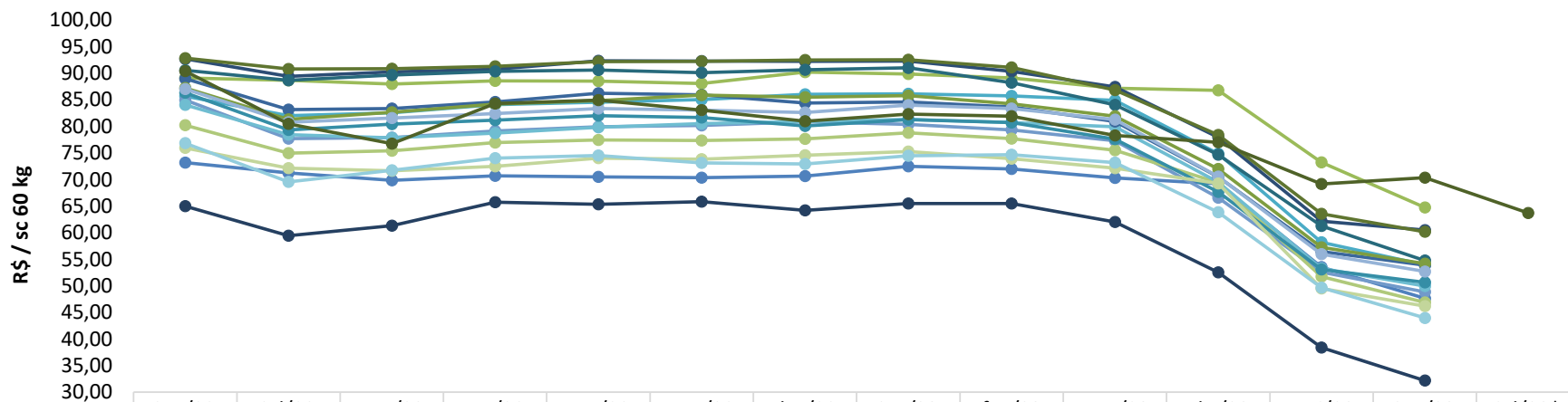

	jun/22	jul/22	ago/22	set/22	out/22	nov/22	dez/22	jan/23	fev/23	mar/23	abr/23	mai/23	jun/23	jul/23*
Barreiras (BA)	73,17	71,23	69,83	70,69	70,48	70,35	70,63	72,46	71,96	70,29	69,21	53,51	47,64	
Recife (PE)	89,07	88,65	87,93	88,52	88,50	88,03	90,19	89,84	89,09	87,16	86,78	73,19	64,73	
Campinas (SP)	85,64	81,98	82,52	84,06	84,53	85,01	86,01	86,11	85,73	84,88	74,85	58,16	53,93	
Chapecó(SC)	92,68	89,37	90,24	90,74	92,30	92,24	92,21	92,24	90,31	87,38	77,91	62,13	60,48	
Campos Novos (SC)	92,82	90,75	90,82	91,26	92,19	92,19	92,44	92,50	91,07	86,81	78,36	63,54	60,14	
Passo Fundo (RS)	90,54	88,64	89,61	90,35	90,58	90,08	90,63	91,00	88,18	84,01	74,67	61,24	54,74	
Mogiana (SP)	84,93	77,68	77,89	79,11	79,89	80,13	80,86	80,35	79,30	77,30	66,56	52,60	48,84	
Triangulo Mineiro (MG)	80,20	74,93	75,38	76,95	77,44	77,31	77,61	78,79	77,68	75,49	69,38	51,74	46,87	
Sorocabana(SP)	84,02	78,40	77,83	78,71	79,83	80,51	80,91	81,29	80,71	79,89	69,49	53,26	49,95	
Ponta Grossa (PR)	88,96	83,14	83,34	84,57	86,20	85,92	84,37	84,58	83,63	80,88	70,50	56,42	53,88	
Sudoeste (PR)	87,19	81,31	82,65	84,20	84,84	85,87	85,49	85,74	84,23	81,90	71,99	57,26	54,16	
Norte (PR)	86,31	79,34	80,41	81,13	82,01	81,63	80,06	81,25	80,69	77,57	67,66	53,05	50,65	
Cascavel(PR)	87,01	80,74	81,52	82,38	83,33	83,01	82,57	83,95	83,32	81,22	70,54	55,97	52,70	
Unai (MG)	75,92	72,13	71,64	72,49	74,01	73,82	74,54	75,24	73,91	72,11	69,22	49,49	46,18	
Rio Verde(GO)	76,81	69,56	71,74	74,00	74,51	73,11	72,89	74,44	74,66	73,17	63,85	49,63	43,96	
Sorriso(MT)	64,99	59,42	61,29	65,70	65,33	65,82	64,18	65,50	65,48	62,01	52,53	38,40	32,17	
CBOT	90,37	80,45	76,74	84,25	84,93	83,04	80,94	82,31	81,90	78,25	76,99	69,17	70,33	63,70



\*Sem ICMS, à vista

Fonte: Agência Estado (CEPEA – ESALQ/USP), atualização até dia 15/06/2023

\*futuro com fechamento em Julho 2023

# Milho - Semi-Duro no Atacado – Preço Diário

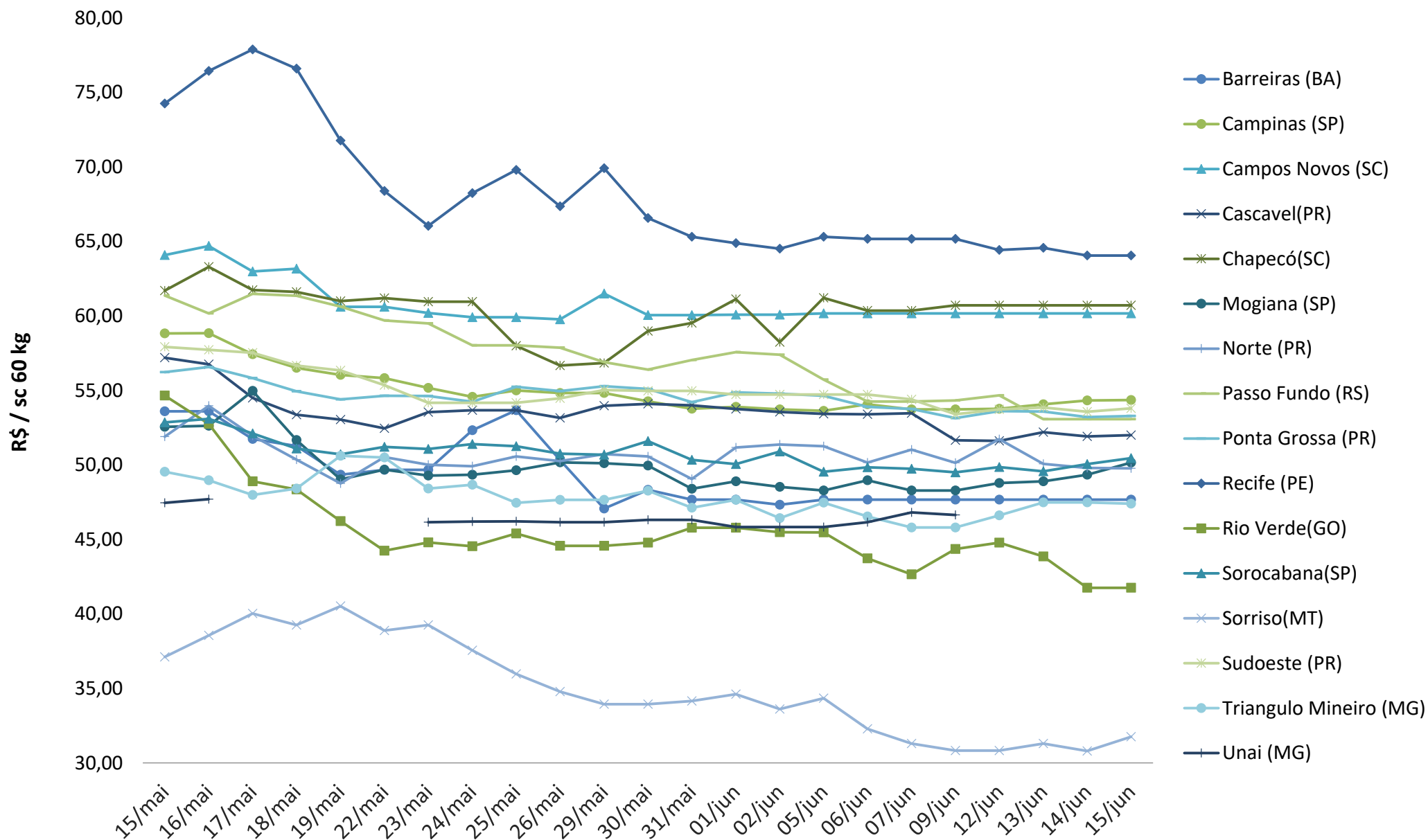



## Preço Médio do Farelo de Soja (R\$/ton)\*\* - FOB origem

Praça	Junho 2022	Junho 2023*	Variação %	Média (Jan-Jun 2022)	Média (Jan-Jun 2023)	Variação %
Maringá(PR)	2.423,58	2.262,64	-6,64%	2.756,86	2.690,46	-2,41%
Ponta Grossa(PR)	2.454,28	2.247,82	-8,41%	2.690,94	2.660,50	-1,13%
Oeste(PR)	2.386,58	2.253,21	-5,59%	2.705,16	2.623,94	-3,00%
Campinas(SP)	2.458,80	2.175,82	-11,51%	2.683,09	2.601,76	-3,03%
Triangulo Mineiro (MG)	2.277,25	2.152,71	-5,47%	2.511,83	2.600,23	3,52%
Ijuí (RS)	2.368,68	2.201,47	-7,06%	2.573,56	2.582,31	0,34%
Chapecó (SC)	2.402,15	2.202,69	-8,30%	2.641,82	2.571,84	-2,65%
Mogiana (SP)	2.449,17	2.134,60	-12,84%	2.705,12	2.555,47	-5,53%
Passo Fundo (RS)	2.360,95	2.186,26	-7,40%	2.538,29	2.523,20	-0,59%
Campo Grande (MS)	2.393,62	2.069,19	-13,55%	2.603,92	2.471,53	-5,08%
Rio Verde (GO)	2.142,17	1.991,96	-7,01%	2.373,30	2.422,22	2,06%
Barreiras (BA)	2.889,55	1.995,08	-30,96%	2.847,29	2.355,54	-17,27%
Rondonópolis (MT)	2.287,60	2.003,23	-12,43%	2.365,75	2.341,69	-1,02%

Fonte: Agência Estado (CEPEA – ESALQ/USP)



\*Considerando dados até 15/06/2023

\*\*Sem ICMS, à vista

# Farelo de Soja - Na Fábrica – Preço Médio Mensal

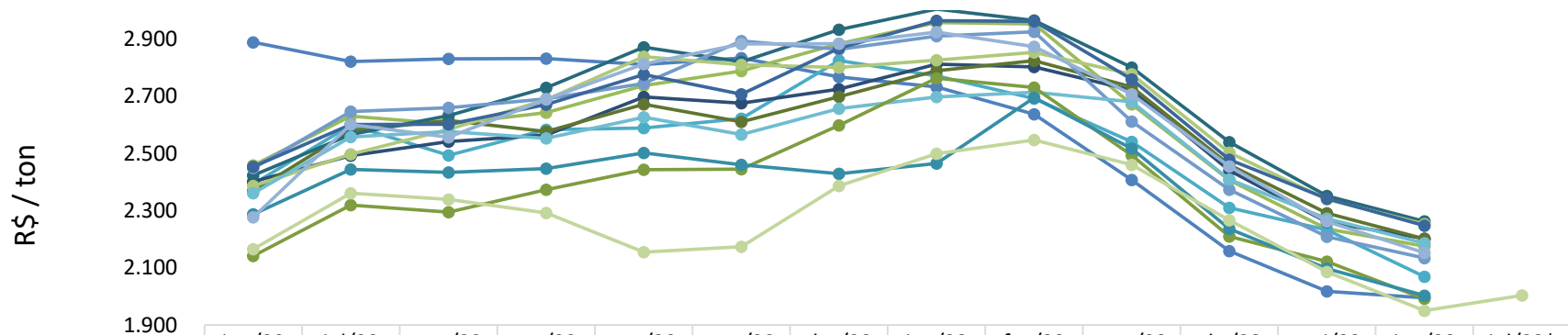

	jun/22	jul/22	ago/22	set/22	out/22	nov/22	dez/22	jan/23	fev/23	mar/23	abr/23	mai/23	jun/23	jul/23*
Barreiras (BA)	2.890	2.822	2.832	2.833	2.812	2.835	2.768	2.733	2.638	2.407	2.158	2.018	1.995	
Campinas(SP)	2.459	2.631	2.603	2.644	2.738	2.789	2.885	2.959	2.953	2.672	2.407	2.237	2.176	
Campo Grande (MS)	2.394	2.600	2.494	2.584	2.589	2.623	2.826	2.772	2.693	2.541	2.311	2.232	2.069	
Chapecó (SC)	2.402	2.493	2.542	2.565	2.698	2.676	2.725	2.813	2.803	2.722	2.441	2.260	2.203	
Ijuí (RS)	2.369	2.580	2.616	2.577	2.673	2.611	2.699	2.790	2.825	2.733	2.461	2.291	2.201	
Maringá(PR)	2.424	2.566	2.632	2.731	2.872	2.821	2.934	3.006	2.966	2.802	2.540	2.351	2.263	
Mogiana (SP)	2.449	2.647	2.661	2.691	2.745	2.894	2.865	2.911	2.926	2.612	2.373	2.209	2.135	
Oeste(PR)	2.387	2.498	2.584	2.689	2.839	2.811	2.801	2.826	2.854	2.778	2.503	2.339	2.253	
Passo Fundo (RS)	2.361	2.558	2.577	2.553	2.627	2.567	2.657	2.698	2.715	2.681	2.410	2.273	2.186	
Ponta Grossa(PR)	2.454	2.602	2.603	2.672	2.777	2.708	2.868	2.965	2.963	2.759	2.479	2.342	2.248	
Rio Verde (GO)	2.142	2.320	2.295	2.374	2.444	2.446	2.599	2.764	2.732	2.494	2.210	2.122	1.992	
Rondonópolis (MT)	2.288	2.445	2.434	2.447	2.502	2.461	2.430	2.466	2.696	2.517	2.236	2.097	2.003	
Triangulo Mineiro (MG)	2.277	2.602	2.557	2.690	2.813	2.883	2.885	2.925	2.874	2.707	2.455	2.262	2.153	
CBOT	2.165	2.362	2.340	2.293	2.155	2.174	2.387	2.500	2.548	2.461	2.266	2.086	1.950	2.004



\*Sem ICMS, à vista

Fonte: Agência Estado (CEPEA – ESALQ/USP), atualização até dia 15/06/2023

\*futuro com fechamento em Julho 2023

# Farelo de Soja - Na Fábrica – Preço Diário

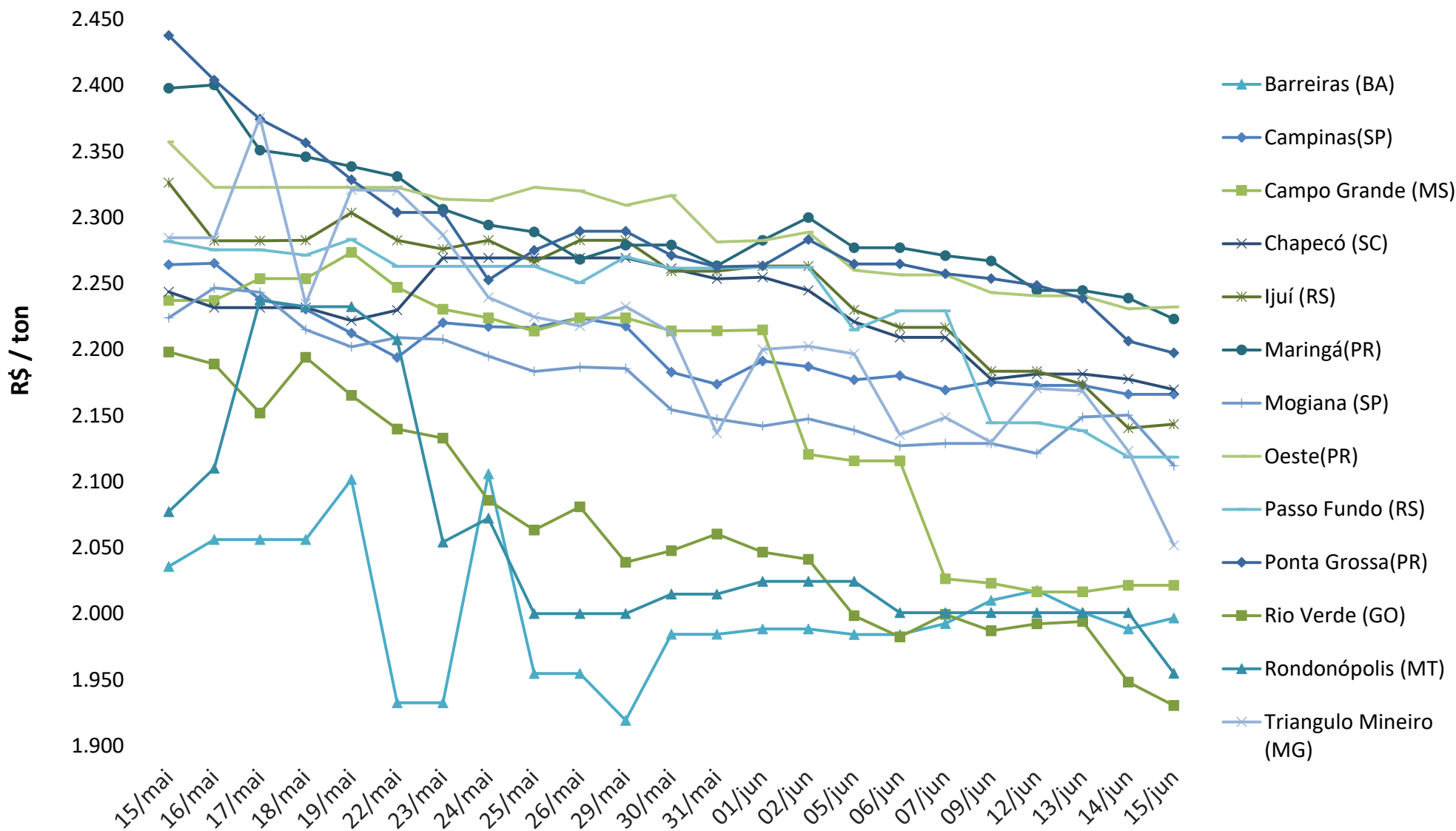

# Cotação do Dólar

Média da Cotação do Dólar (R\$/US\$)

—◆— 2021 —■— 2022 —▲— 2023

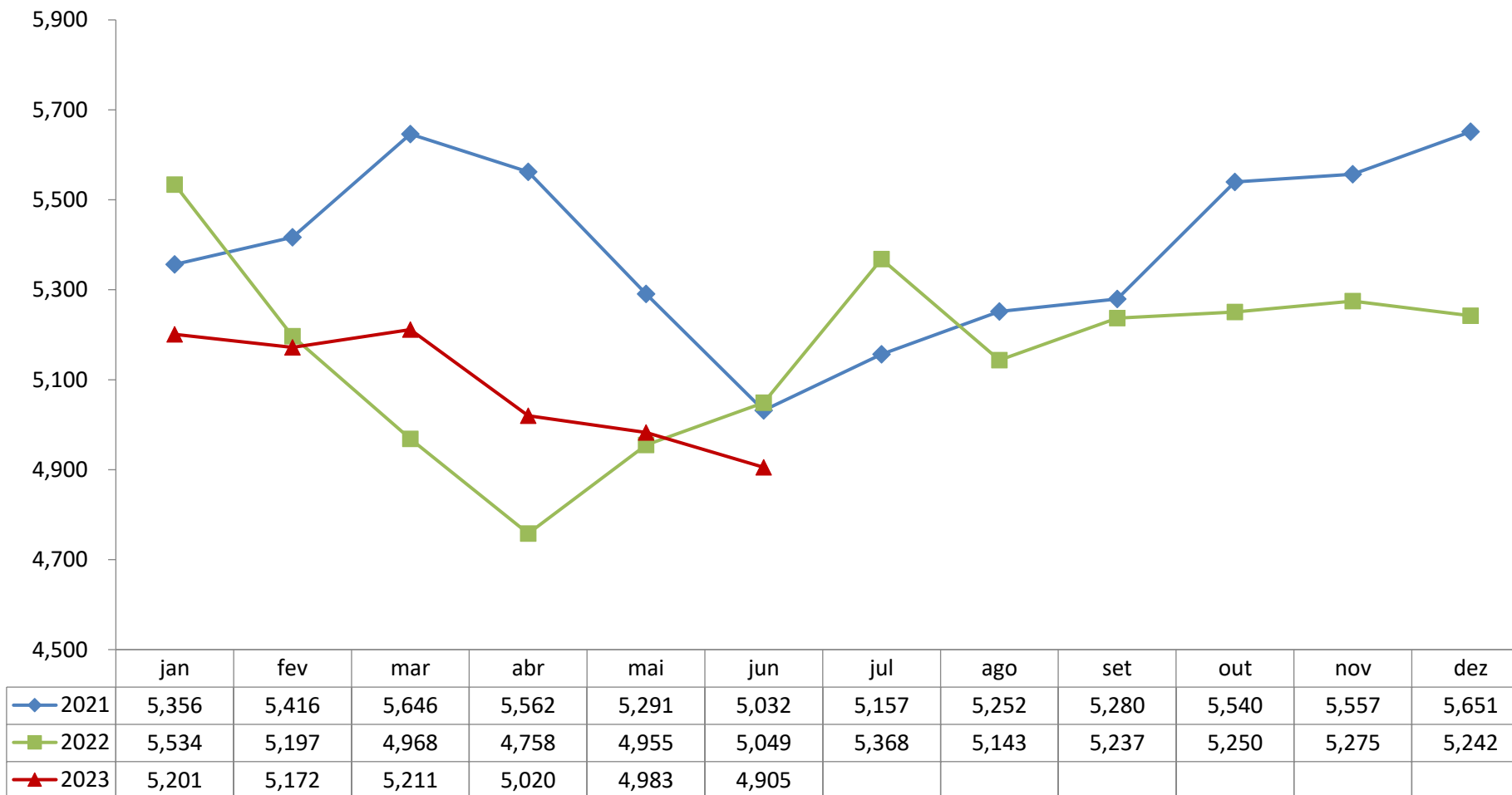

# Taxa Mensal de Juros Selic

Taxa SELIC

—■— 2021 —■— 2022 —■— 2023

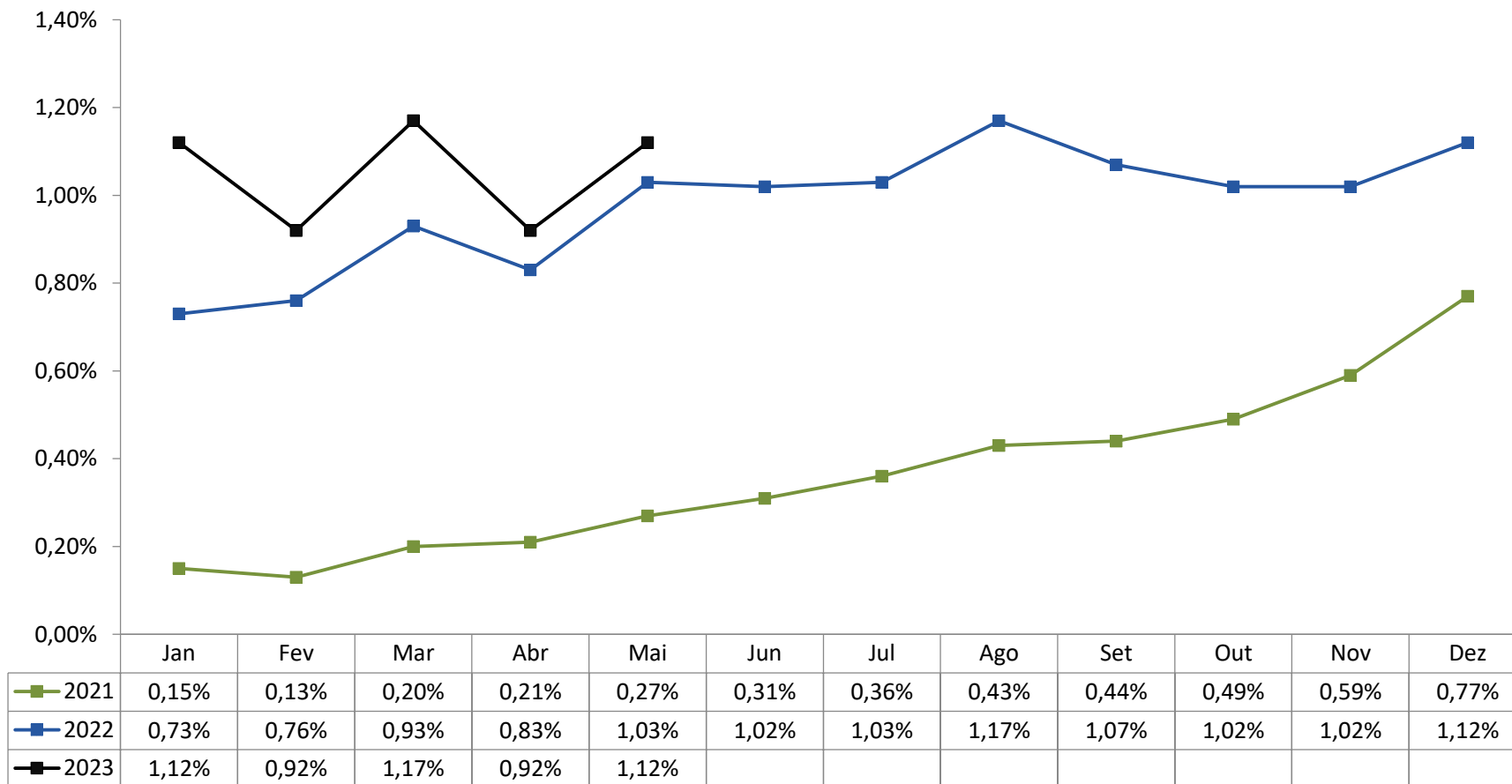

**Equipe:**

**Ricardo Santin**  
Presidente

**Luis Rua**  
Diretor de Mercados

**Marcelo Oliveira**  
Chefe de Comunicação

**Laiz Foltran**  
Coordenadora de Inteligência de Mercados

**Gabriel Morelli**  
Coordernador de Acesso a Mercados

**Regiane Oliveira**  
Analista de Acesso a Mercados

**Vitória Pereira**  
Analista de Inteligência de Mercados