

ABPA

ASSOCIAÇÃO BRASILEIRA DE PROTEÍNA ANIMAL

INFORME ABPA GRÃOS

ANO 11 / NÚMERO 375
27 setembro 23



Já Conhece o ABPA DATA?

O **ABPA DATA** é uma plataforma online na qual os nossos associados podem acessar estatísticas de comércio internacional, informações sobre os principais players mundiais, além de dados de produção da cadeia produtiva.

E tem mais...

Há painéis também sobre a Conjuntura de Mercados e Insumos, e Projeções para o Setor. Lá é possível encontrar **informações públicas** sobre o comportamento e as expectativas futuras para os produtos do setor e para milho e soja.

Acesse em: <http://abpa-br.org/>

Caso tenha dúvidas, entre em contato com nossa equipe através do email:
mercados@abpa-br.org

Notícias do Dia

27/09/2023

MILHO

Milho/USDA: exportadores relatam vendas de 1,67 milhão de toneladas para o México (Broadcast Agro)

Exportadores dos Estados Unidos relataram vendas de 1.661.160 toneladas de milho para o México, das quais 1.049.771 toneladas para entrega no ano comercial 2023/24 e 611.389 toneladas para 2024/25, como informou há pouco o Departamento de Agricultura dos Estados Unidos (USDA).



SOJA

Grãos/EUA: relatório do USDA deve mostrar estoques menores de soja, segundo analistas (Broadcast Agro)

O Departamento de Agricultura dos Estados Unidos (USDA) deve estimar na sexta-feira (29) que os estoques domésticos de soja em 1º de setembro deste ano eram menores do que os verificados um ano antes.



Exportação Brasileira de Milho

Milho: Exportações Mensais (1.000 toneladas)

Produção	Mil ton
2020/21	87.097
2021/22	113.130
2022/23**	131.866

16,6%

Exportações	Mil ton
Jan/22-Ago/22	18.152
Jan/23-Ago/23	25.547
Estoque final**	12.264

41%

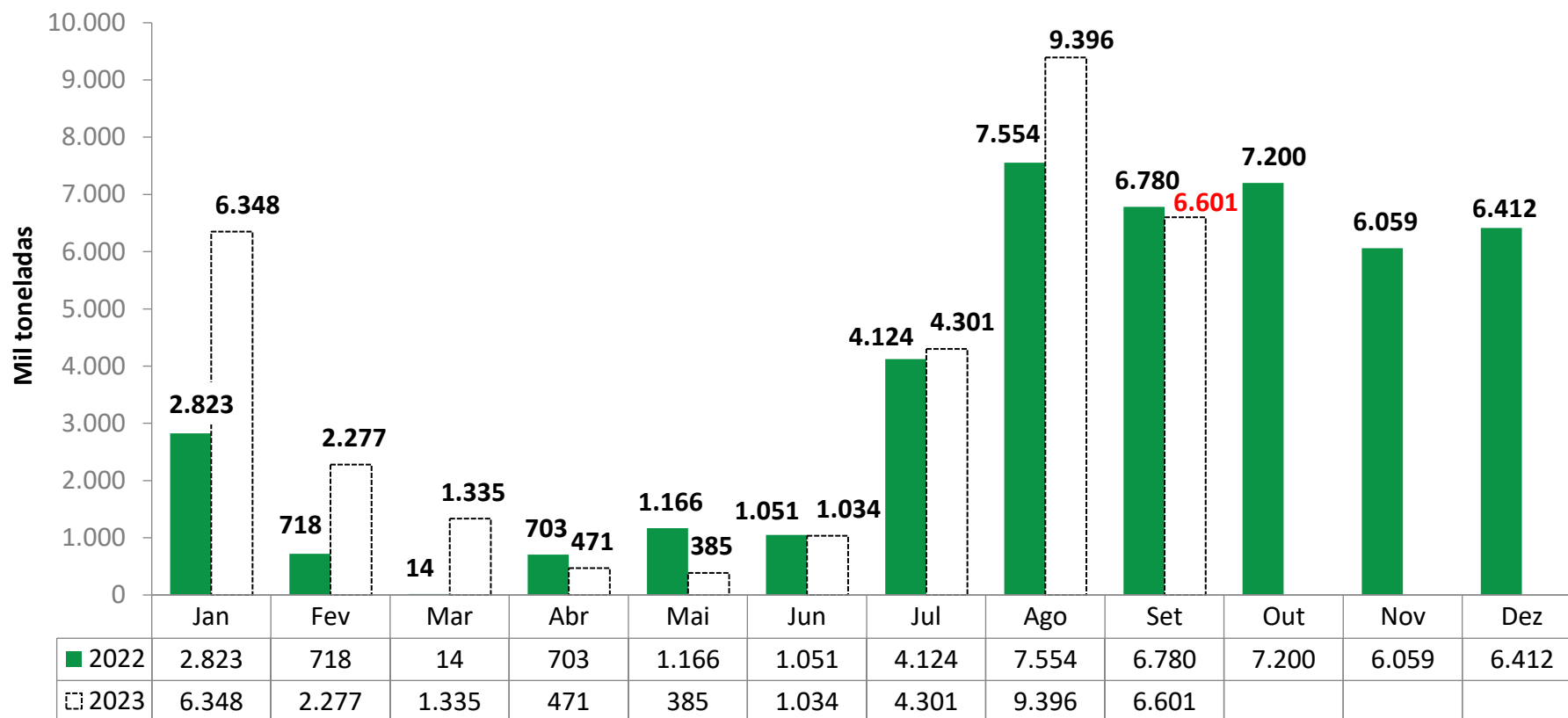

Fonte: SECEX

Levantamento de Safra Milho

Setembro 2023

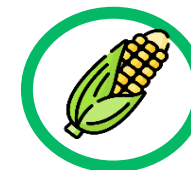

CONAB

MILHO						
Balanço Oferta e Demanda (mil toneladas)						
SAFRA	2018/19	2019/20	2020/21	2021/22	2022/23* Previsão de Setembro	Var.
ESTOQUE INICIAL	14.559	13.187	15.312	13.515	8.096	-40%
PRODUÇÃO	100.043	102.586	87.097	113.130	131.866	17%
IMPORTAÇÃO	1.596	1.453	3.091	2.615	1.900	-27%
SUPRIMENTO	116.198	117.226	105.500	129.261	141.862	10%
CONSUMO	61.937	67.021	71.169	74.535	79.598	7%
EXPORTAÇÃO	41.074	34.893	20.816	46.630	50.000	7%
ESTOQUE FINAL	13.187	15.312	13.515	8.096	12.264	51%

Fonte: CONAB

Importações Brasileiras de Milho*

* Dados de importação da África do Sul em Ago e Out 2022, e Ago 2023, da Argentina em Ago, Set, Out, Nov e Dez 2022, e Fev e Maio 2023, dos EUA em Nov 2022, e da Estônia em Jun 2023 apresentaram divergência de produtos categorizados na NCM de milho em grão, exceto para semeadura. Desconsideramos importação de milho destas origens nestes períodos.

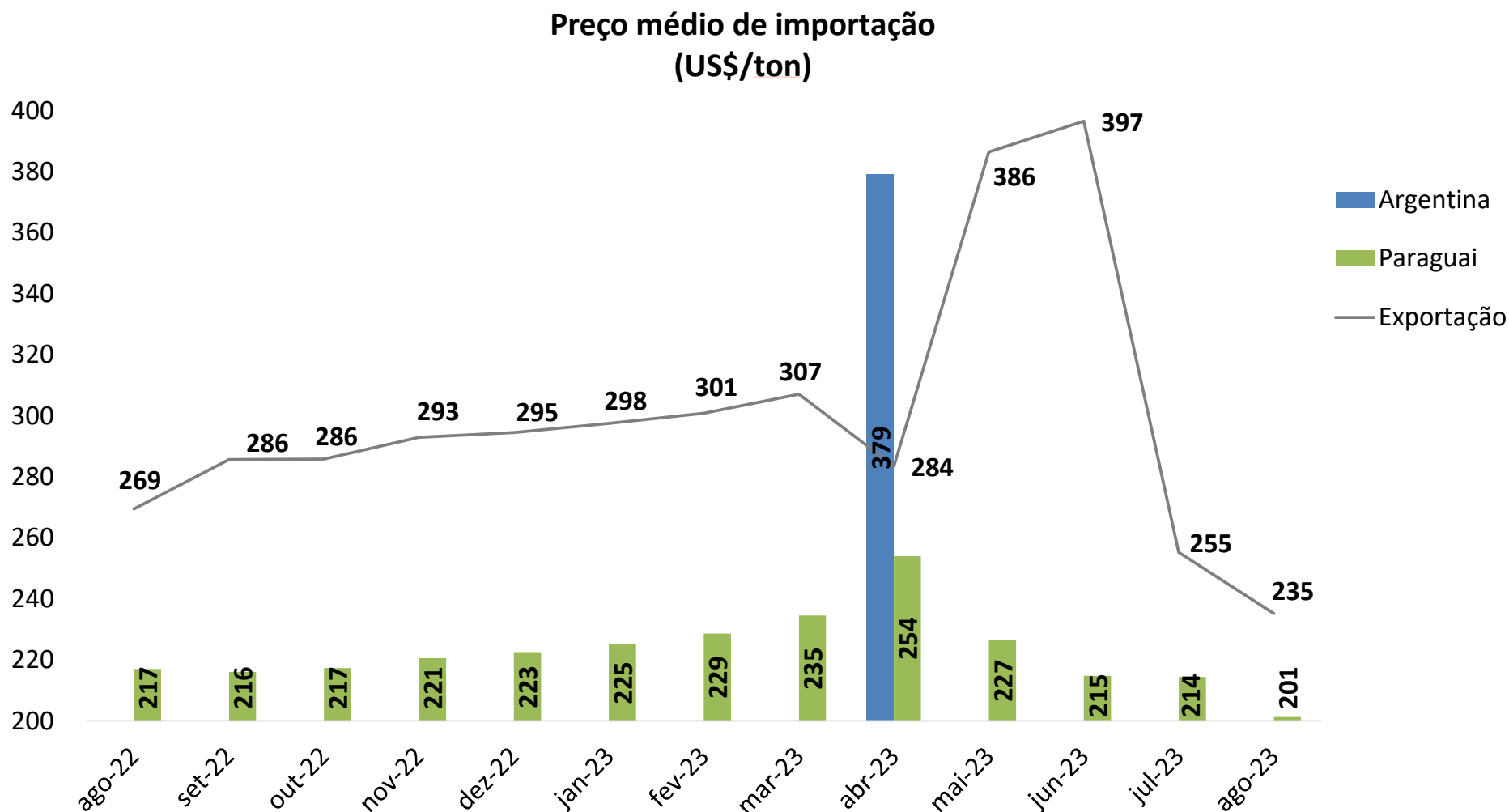

Importações Brasileiras de Milho*

* Dados de importação da África do Sul em Ago e Out 2022, e Ago 2023, da Argentina em Ago, Set, Out, Nov e Dez 2022, e Fev e Maio 2023, dos EUA em Nov 2022, e da Estônia em Jun 2023 apresentaram divergência de produtos categorizados na NCM de milho em grão, exceto para semeadura. Desconsideramos importação de milho destas origens nestes períodos.

Origem do milho importado - país/ mês
(mil ton)

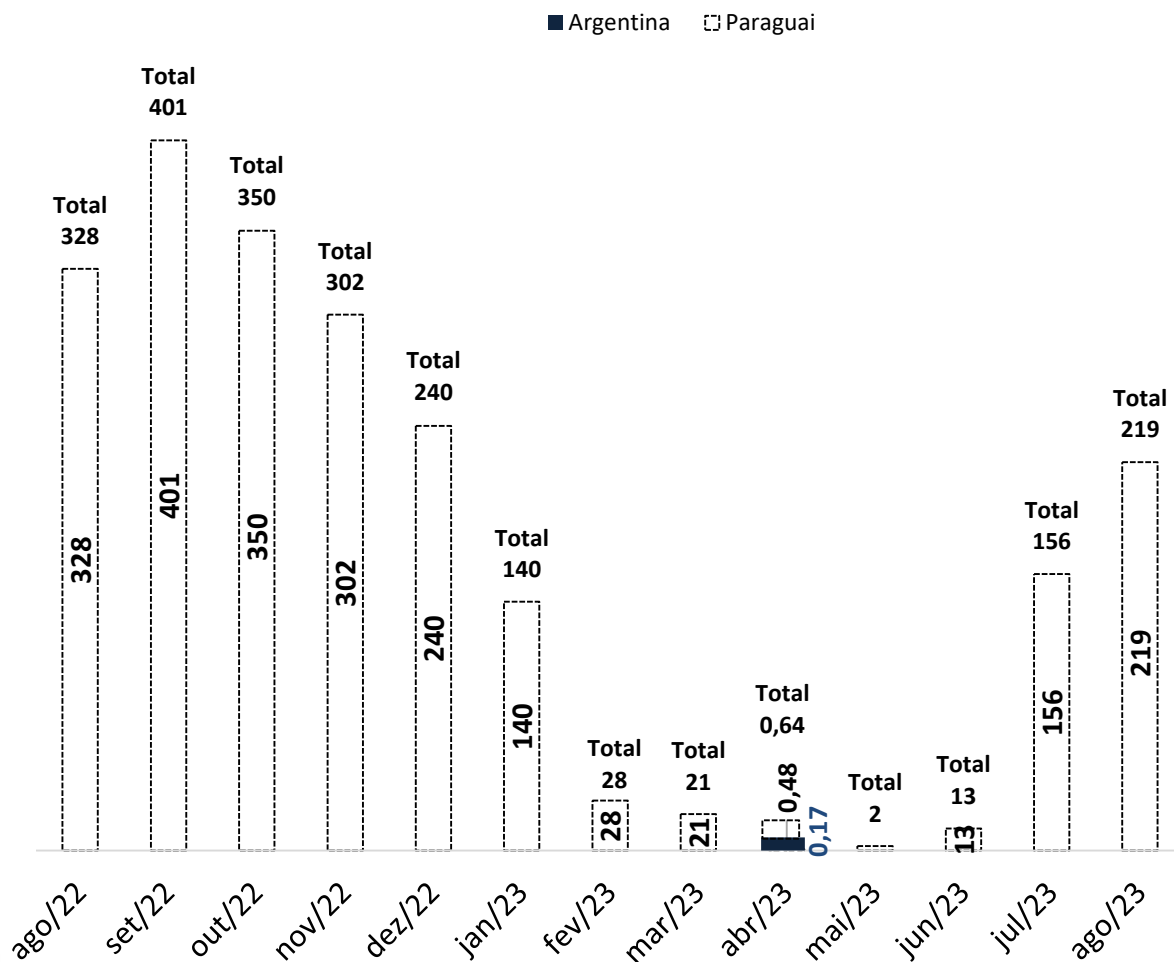

Importação Brasileira de Milho

(mil ton)

	2022	2023	Var
Jan	163	140	-14%
Fev	47	28	-40%
Mar	117	21	-82%
Abr	168	0,6	-99,6%
Mai	96	2	-97%
Jun	152	13	-92%
Jul	290	156	-46%
Ago	328	219	-33%
Set	401		
Out	350		
Nov	302		
Dez	240		
Jan-Ago	1.360	580	-57%

Exportação Brasileira de Farelo de Soja

Farelo de Soja: Exportações Mensais (1.000 toneladas)

Produção	Mil ton
2020/21	35.372
2021/22	37.540
2022/23**	40.405

7,6%

Exportações	Mil ton
Jan/22-Ago/22	14.843
Jan/23-Ago/23	16.126
Estoque final**	1.968

8,65%

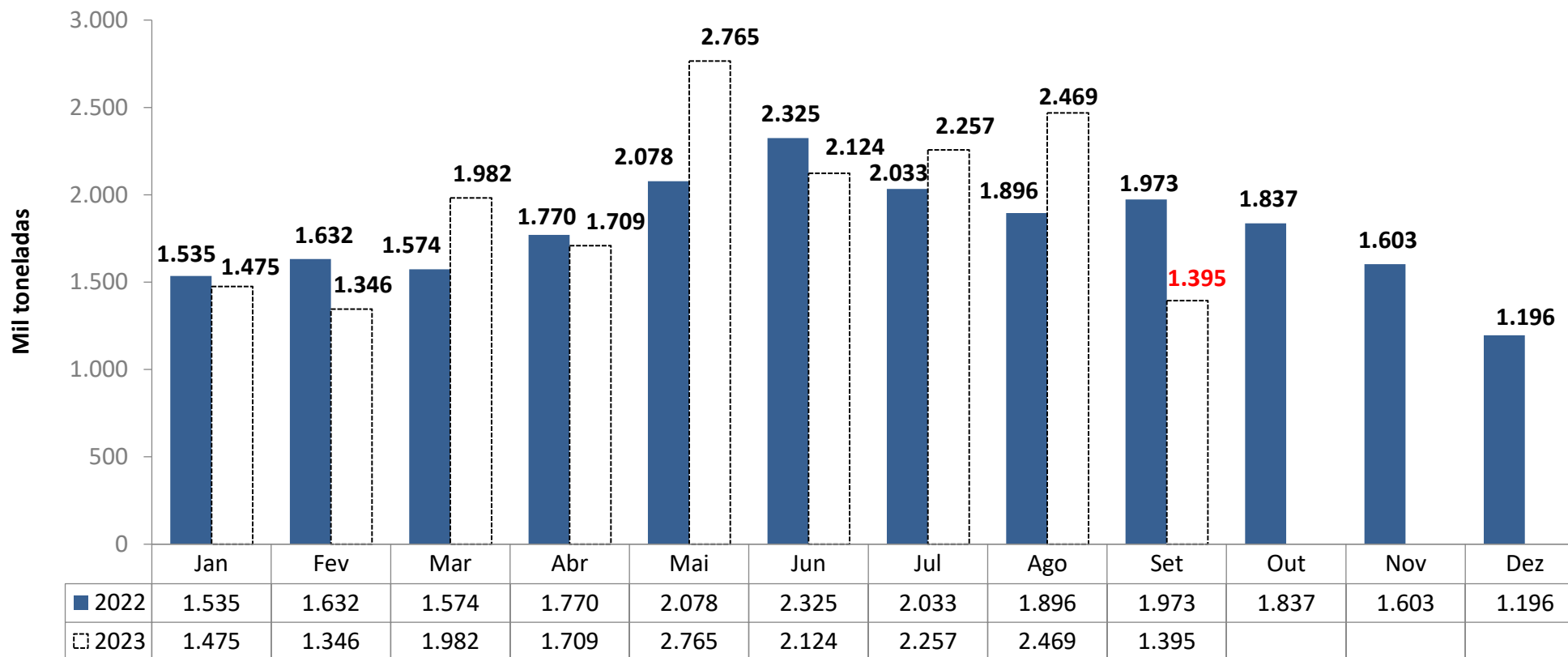

Levantamento de Safra Complexo Soja

Setembro 2023

CONAB



FARELO DE SOJA

Balanço Oferta e Demanda (mil toneladas)

SAFRA	2020/21	2021/22	2022/23* Previsão de Setembro	Var.
ESTOQUE INICIAL	1.473	1.795	1.385	-23%
PRODUÇÃO	35.372	37.540	40.405	8%
IMPORTAÇÃO	4	3	5	54%
EXPORTAÇÃO	17.149	20.353	21.827	7%
CONSUMO	17.905	17.600	18.000	2%
ESTOQUE FINAL	1.795	1.385	1.968	42%

Fonte: CONAB

Exportação Brasileira de Soja em Grão

Soja: Exportações Mensais (1.000 toneladas)

Produção	Mil ton
2020/21	139.385
2021/22	125.550
2022/23**	154.617

23,2%

Exportações	Mil ton
Jan/22-Ago/22	67.067
Jan/23-Ago/23	81.619
Estoque final**	5.874

21,7%

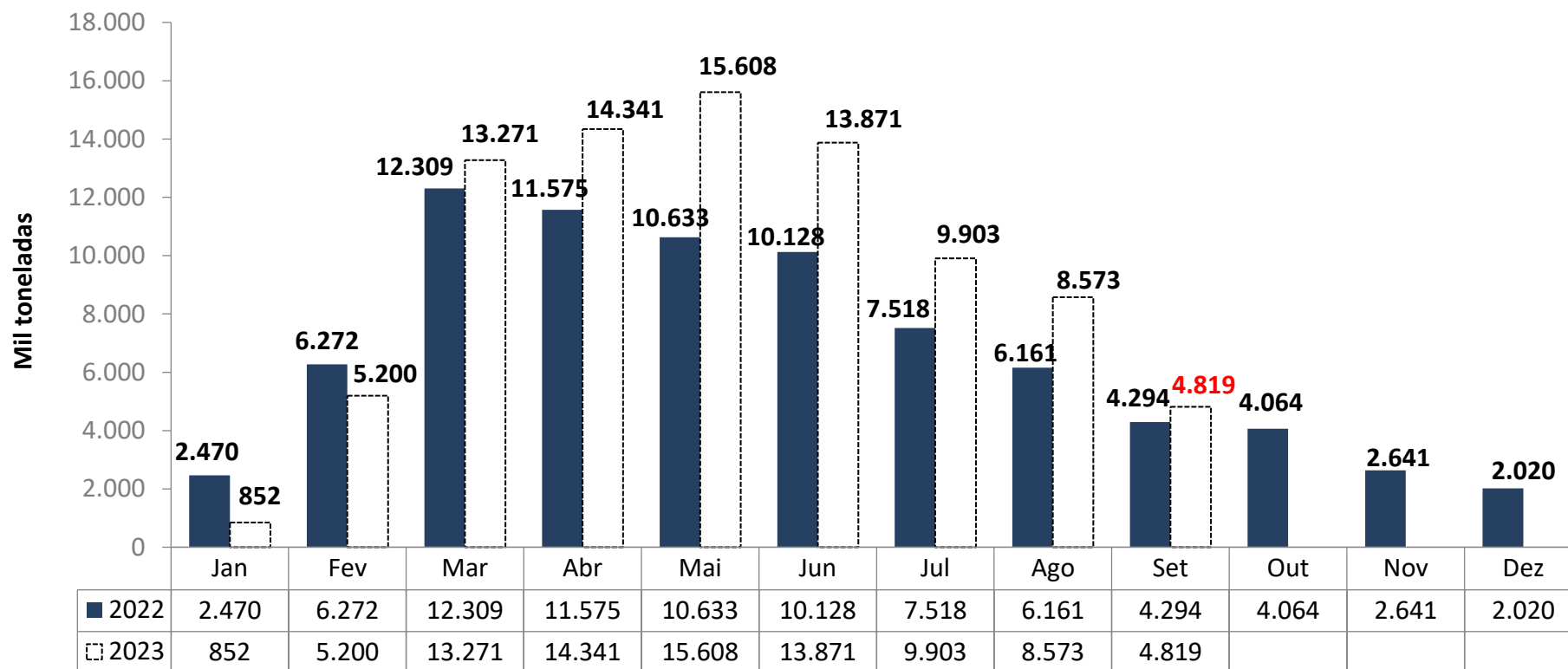

Levantamento de Safra Complexo Soja

Setembro 2023

CONAB



SOJA EM GRÃO				
Balanço Oferta e Demanda (mil toneladas)				
SAFRA	2020/21	2021/22	2022/23* Previsão de Setembro	Var.
ESTOQUE INICIAL	4.221	8.822	4.740	-46%
PRODUÇÃO	139.385	125.550	154.617	23%
IMPORTAÇÃO	864	419	200	-52%
EXPORTAÇÃO	86.110	78.730	96.949	23%
PROCESSAMENTO	45.963	47.761	52.813	11%
ESTOQUE FINAL	8.822	4.740	5.874	24%

Fonte: CONAB

Exportação Brasileira de Óleo de Soja

Óleo de Soja: Exportações Mensais (1.000 toneladas)

Produção	Mil ton
2020/21	9.271
2021/22	9.325
2022/23**	10.622

13,9%

Exportações	Mil ton
Jan/22-Ago/22	1.910
Jan/23-Ago/23	2.068
Estoque final**	158

8,2%

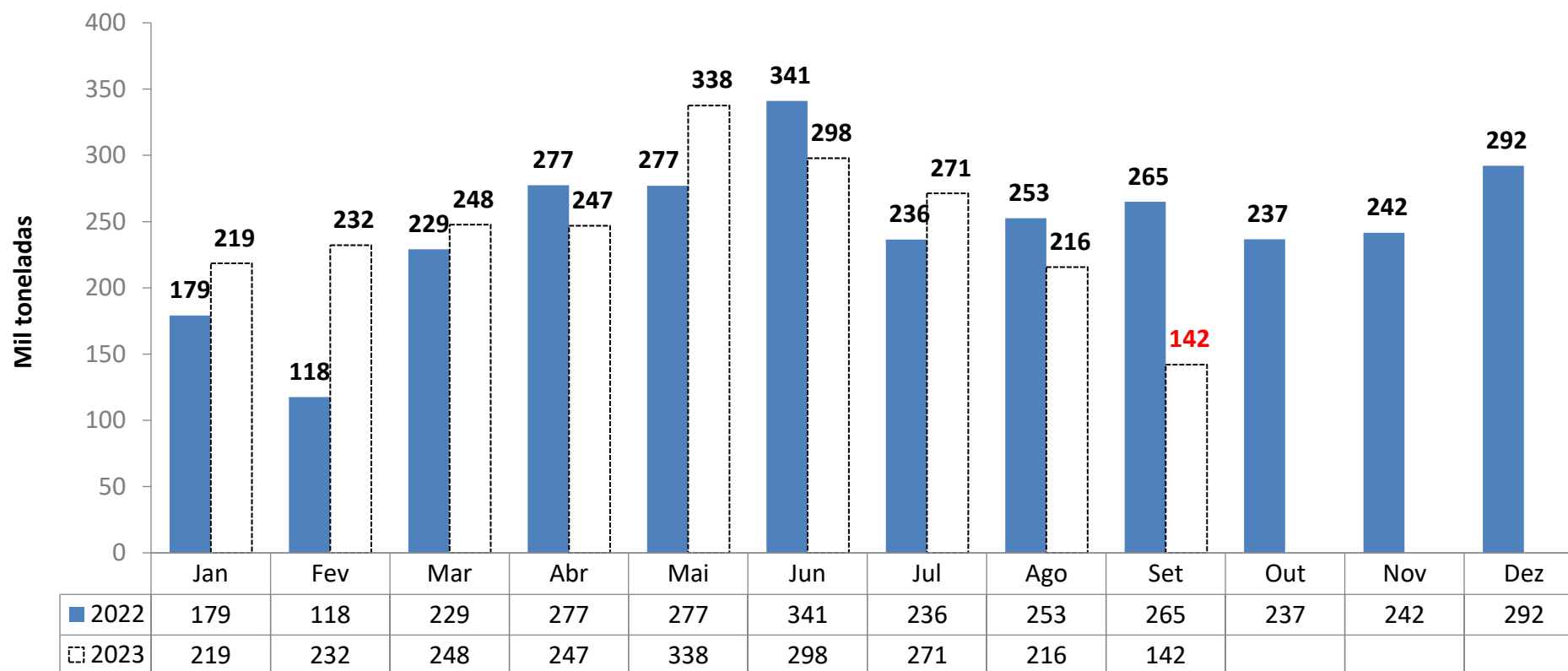

Levantamento de Safra Complexo Soja

Setembro 2023

CONAB



ÓLEO DE SOJA

Balço Oferta e Demanda (mil toneladas)

SAFRA	2020/21	2021/22	2022/23* Previsão de Setembro	Var.
ESTOQUE INICIAL	415	490	508	4%
PRODUÇÃO	9.271	9.325	10.622	14%
IMPORTAÇÃO	107	24	50	105%
EXPORTAÇÃO	1.651	2.597	2.600	0,1%
CONSUMO	7.652	6.735	8.422	25%
ESTOQUE FINAL	490	508	158	-69%

Fonte: CONAB

Preço Médio do Milho Semi-Duro Atacado (R\$/sc 60Kg)

Praça	Setembro 2022	Setembro 2023*	Variação %	Média (Jan-Set 2022)	Média (Jan-Set 2023)	Variação %
Recife (PE)	88,517	66,005	-25,43%	91,631	76,262	-16,77%
Campos Novos (SC)	91,259	61,476	-32,64%	95,177	72,886	-23,42%
Chapecó(SC)	90,744	60,385	-33,46%	94,507	72,409	-23,38%
Passo Fundo (RS)	90,347	60,084	-33,50%	92,703	69,889	-24,61%
Campinas (SP)	84,055	54,213	-35,50%	89,112	67,335	-24,44%
Sudoeste (PR)	84,195	52,235	-37,96%	89,100	65,981	-25,95%
Ponta Grossa (PR)	84,573	53,317	-36,96%	90,043	65,766	-26,96%
Cascavel(PR)	82,375	49,033	-40,48%	88,645	64,499	-27,24%
Sorocabana(SP)	78,709	49,708	-36,85%	86,364	62,585	-27,53%
Norte (PR)	81,131	47,994	-40,84%	87,764	61,866	-29,51%
Mogiana (SP)	79,107	50,573	-36,07%	85,939	61,338	-28,63%
Triângulo Mineiro (MG)	76,950	49,738	-35,36%	82,624	60,672	-26,57%
Barreiras (BA)	70,695	49,984	-29,30%	75,340	58,997	-21,69%
Unai (MG)	72,490	46,179	-36,30%	78,951	58,900	-25,40%
Rio Verde(GO)	74,002	43,526	-41,18%	79,039	55,833	-29,36%
Sorriso(MT)	65,699	34,962	-46,78%	70,140	47,108	-32,84%

Milho - Semi-Duro no Atacado – Preço Médio Mensal

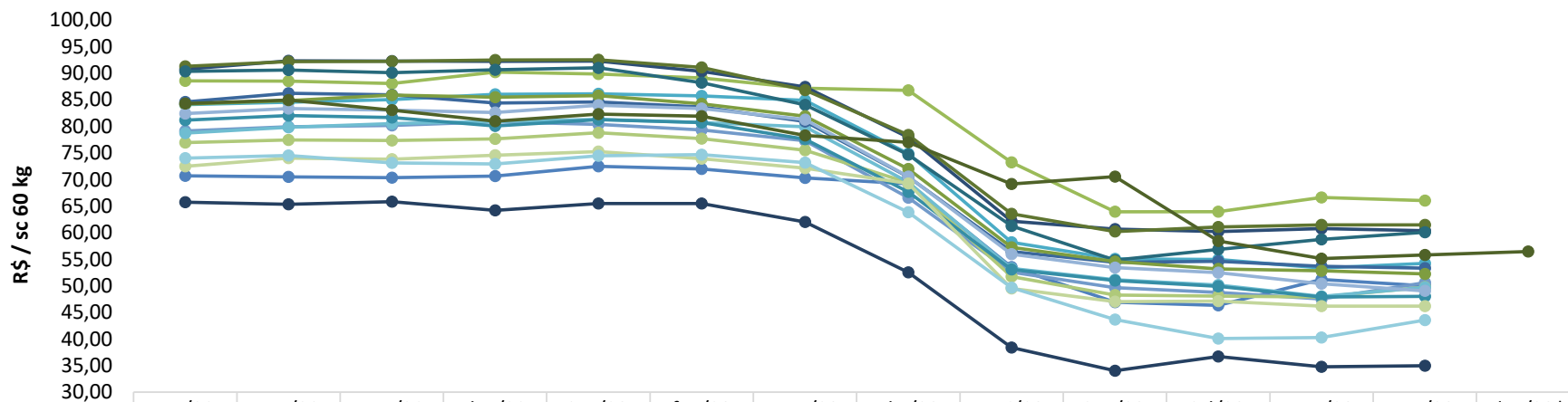

	set/22	out/22	nov/22	dez/22	jan/23	fev/23	mar/23	abr/23	mai/23	jun/23	jul/23	ago/23	set/23	dez/23*
Barreiras (BA)	70,69	70,48	70,35	70,63	72,46	71,96	70,29	69,21	53,51	46,91	46,32	51,20	49,98	
Recife (PE)	88,52	88,50	88,03	90,19	89,84	89,09	87,16	86,78	73,19	63,92	63,96	66,60	66,01	
Campinas (SP)	84,06	84,53	85,01	86,01	86,11	85,73	84,88	74,85	58,16	55,04	54,98	53,34	54,21	
Chapecó(SC)	90,74	92,30	92,24	92,21	92,24	90,31	87,38	77,91	62,13	60,65	60,20	60,75	60,39	
Campos Novos (SC)	91,26	92,19	92,19	92,44	92,50	91,07	86,81	78,36	63,54	60,19	61,07	61,43	61,48	
Passo Fundo (RS)	90,35	90,58	90,08	90,63	91,00	88,18	84,01	74,67	61,24	54,83	56,83	58,71	60,08	
Mogiana (SP)	79,11	79,89	80,13	80,86	80,35	79,30	77,30	66,56	52,60	49,64	48,77	47,51	50,57	
Triangulo Mineiro (MG)	76,95	77,44	77,31	77,61	78,79	77,68	75,49	69,38	51,74	48,24	48,05	47,89	49,74	
Sorocabana(SP)	78,71	79,83	80,51	80,91	81,29	80,71	79,89	69,49	53,26	51,15	50,17	48,01	49,71	
Ponta Grossa (PR)	84,57	86,20	85,92	84,37	84,58	83,63	80,88	70,50	56,42	54,41	54,62	53,65	53,32	
Sudoeste (PR)	84,20	84,84	85,87	85,49	85,74	84,23	81,90	71,99	57,26	54,56	53,17	52,82	52,23	
Norte (PR)	81,13	82,01	81,63	80,06	81,25	80,69	77,57	67,66	53,05	51,00	49,90	47,90	47,99	
Cascavel(PR)	82,38	83,33	83,01	82,57	83,95	83,32	81,22	70,54	55,97	53,40	52,49	50,40	49,03	
Unai (MG)	72,49	74,01	73,82	74,54	75,24	73,91	72,11	69,22	49,49	47,01	47,11	46,17	46,18	
Rio Verde(GO)	74,00	74,51	73,11	72,89	74,44	74,66	73,17	63,85	49,63	43,63	40,08	40,25	43,53	
Sorriso(MT)	65,70	65,33	65,82	64,18	65,50	65,48	62,01	52,53	38,40	34,03	36,68	34,77	34,96	
CBOT	84,25	84,93	83,04	80,94	82,31	81,90	78,25	76,99	69,17	70,52	58,45	55,11	55,79	56,42



*Sem ICMS, à vista

Fonte: Agência Estado (CEPEA – ESALQ/USP), atualização até dia 26/09/2023

*futuro com fechamento em Dezembro 2023

Milho - Semi-Duro no Atacado – Preço Diário

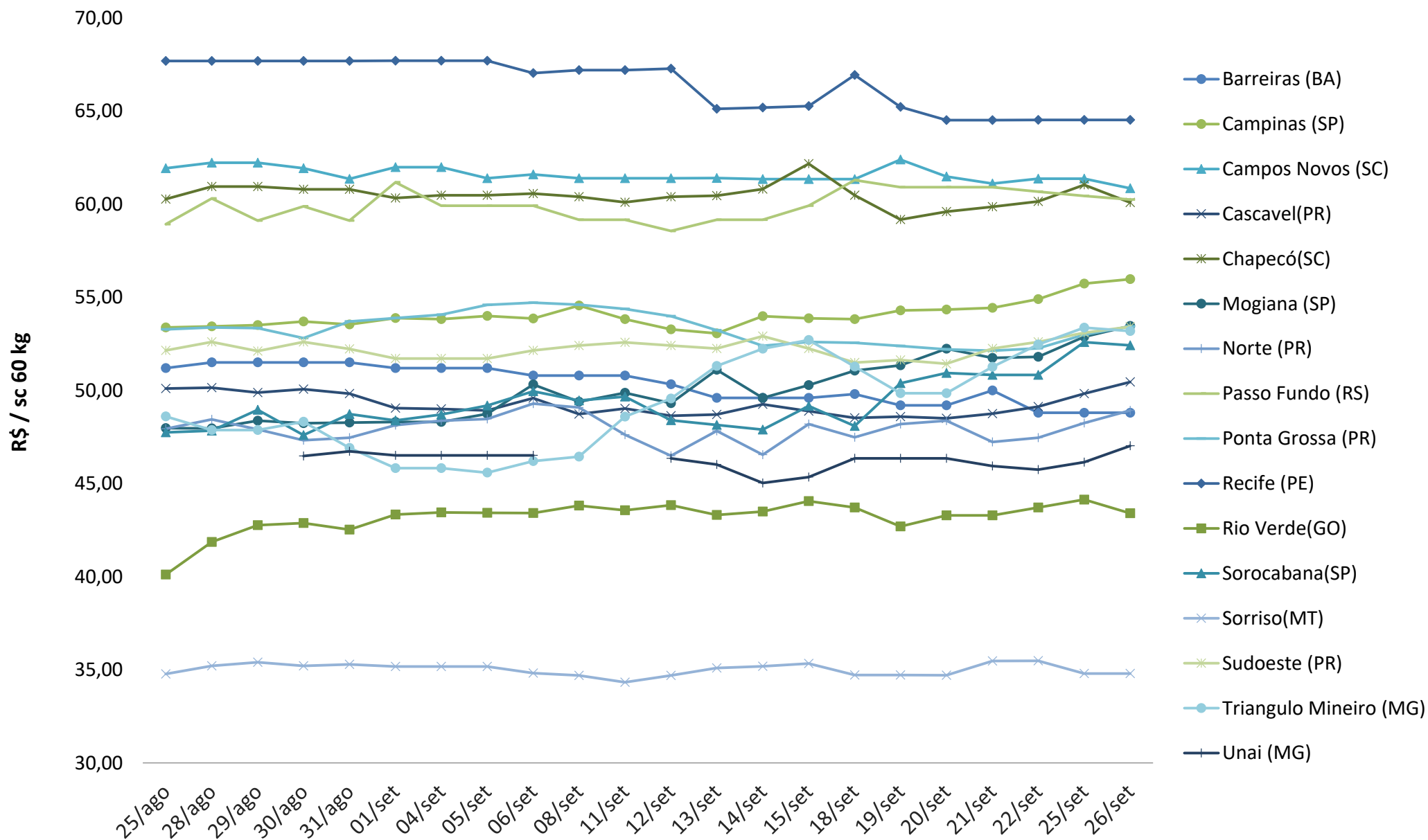

Preço Médio do Farelo de Soja (R\$/ton)** - FOB origem

Praça	Setembro 2022	Setembro 2023*	Variação %	Média (Jan-Set 2022)	Média (Jan-Set 2023)	Variação %
Maringá(PR)	2.730,52	2.309,51	-15,42%	2.717,62	2.548,78	-6,21%
Ponta Grossa(PR)	2.672,10	2.335,28	-12,60%	2.668,18	2.536,35	-4,94%
Oeste(PR)	2.688,75	2.257,43	-16,04%	2.665,56	2.485,55	-6,75%
Ijuí (RS)	2.577,33	2.289,69	-11,16%	2.579,82	2.467,72	-4,35%
Campinas(SP)	2.643,51	2.245,39	-15,06%	2.663,15	2.461,82	-7,56%
Triângulo Mineiro (MG)	2.689,86	2.250,84	-16,32%	2.547,06	2.452,91	-3,70%
Chapecó (SC)	2.564,75	2.287,14	-10,82%	2.604,55	2.446,36	-6,07%
Mogiana (SP)	2.691,34	2.252,95	-16,29%	2.691,68	2.417,64	-10,18%
Passo Fundo (RS)	2.553,13	2.226,50	-12,79%	2.546,88	2.395,13	-5,96%
Campo Grande (MS)	2.584,11	2.140,35	-17,17%	2.587,90	2.359,80	-8,81%
Rio Verde (GO)	2.373,67	2.083,00	-12,25%	2.357,92	2.286,25	-3,04%
Barreiras (BA)	2.832,58	2.106,09	-25,65%	2.839,51	2.248,18	-20,83%
Rondonópolis (MT)	2.447,19	2.037,93	-16,72%	2.398,10	2.217,92	-7,51%

Fonte: Agência Estado (CEPEA – ESALQ/USP)



*Considerando dados até 26/09/2023

**Sem ICMS, à vista

Farelo de Soja - Na Fábrica – Preço Médio Mensal

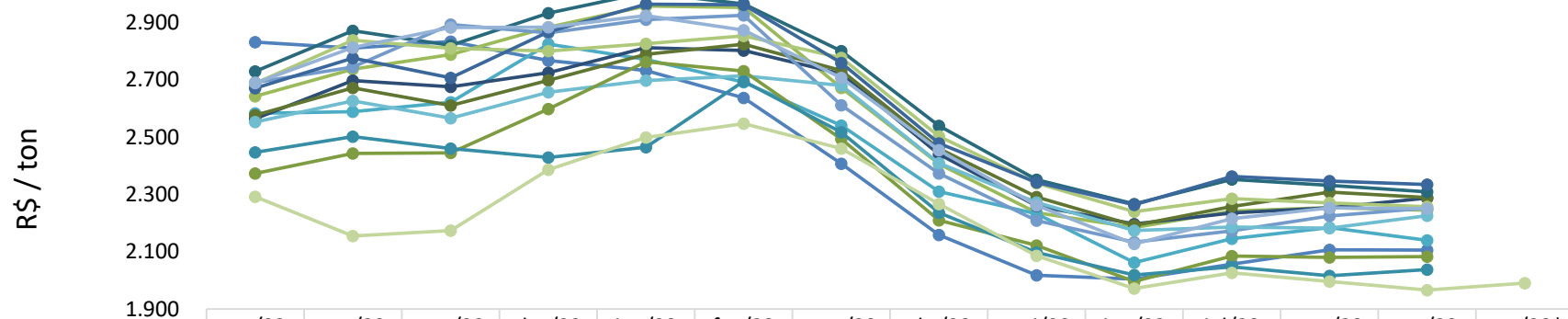

	set/22	out/22	nov/22	dez/22	jan/23	fev/23	mar/23	abr/23	mai/23	jun/23	jul/23	ago/23	set/23	out/23*
Barreiras (BA)	2.833	2.812	2.835	2.768	2.733	2.638	2.407	2.158	2.018	2.004	2.057	2.107	2.106	
Campinas(SP)	2.644	2.738	2.789	2.885	2.959	2.953	2.672	2.407	2.237	2.185	2.242	2.254	2.245	
Campo Grande (MS)	2.584	2.589	2.623	2.826	2.772	2.693	2.541	2.311	2.232	2.062	2.145	2.184	2.140	
Chapecó (SC)	2.565	2.698	2.676	2.725	2.813	2.803	2.722	2.441	2.260	2.197	2.235	2.253	2.287	
Ijuí (RS)	2.577	2.673	2.611	2.699	2.790	2.825	2.733	2.461	2.291	2.192	2.258	2.308	2.290	
Maringá(PR)	2.731	2.872	2.821	2.934	3.006	2.966	2.802	2.540	2.351	2.267	2.353	2.332	2.310	
Mogiana (SP)	2.691	2.745	2.894	2.865	2.911	2.926	2.612	2.373	2.209	2.133	2.173	2.225	2.253	
Oeste(PR)	2.689	2.839	2.811	2.801	2.826	2.854	2.778	2.503	2.339	2.240	2.285	2.271	2.257	
Passo Fundo (RS)	2.553	2.627	2.567	2.657	2.698	2.715	2.681	2.410	2.273	2.174	2.186	2.183	2.227	
Ponta Grossa(PR)	2.672	2.777	2.708	2.868	2.965	2.963	2.759	2.479	2.342	2.264	2.364	2.348	2.335	
Rio Verde (GO)	2.374	2.444	2.446	2.599	2.764	2.732	2.494	2.210	2.122	1.996	2.085	2.080	2.083	
Rondonópolis (MT)	2.447	2.502	2.461	2.430	2.466	2.696	2.517	2.236	2.097	2.019	2.047	2.016	2.038	
Triangulo Mineiro (MG)	2.690	2.813	2.883	2.885	2.925	2.874	2.707	2.455	2.262	2.127	2.215	2.254	2.251	
CBOT	2.293	2.155	2.174	2.387	2.500	2.548	2.461	2.266	2.086	1.972	2.026	1.996	1.966	1.990



*Sem ICMS, à vista

Fonte: Agência Estado (CEPEA – ESALQ/USP), atualização até dia 26/09/2023

*futuro com fechamento em Outubro 2023

Farelo de Soja - Na Fábrica – Preço Diário

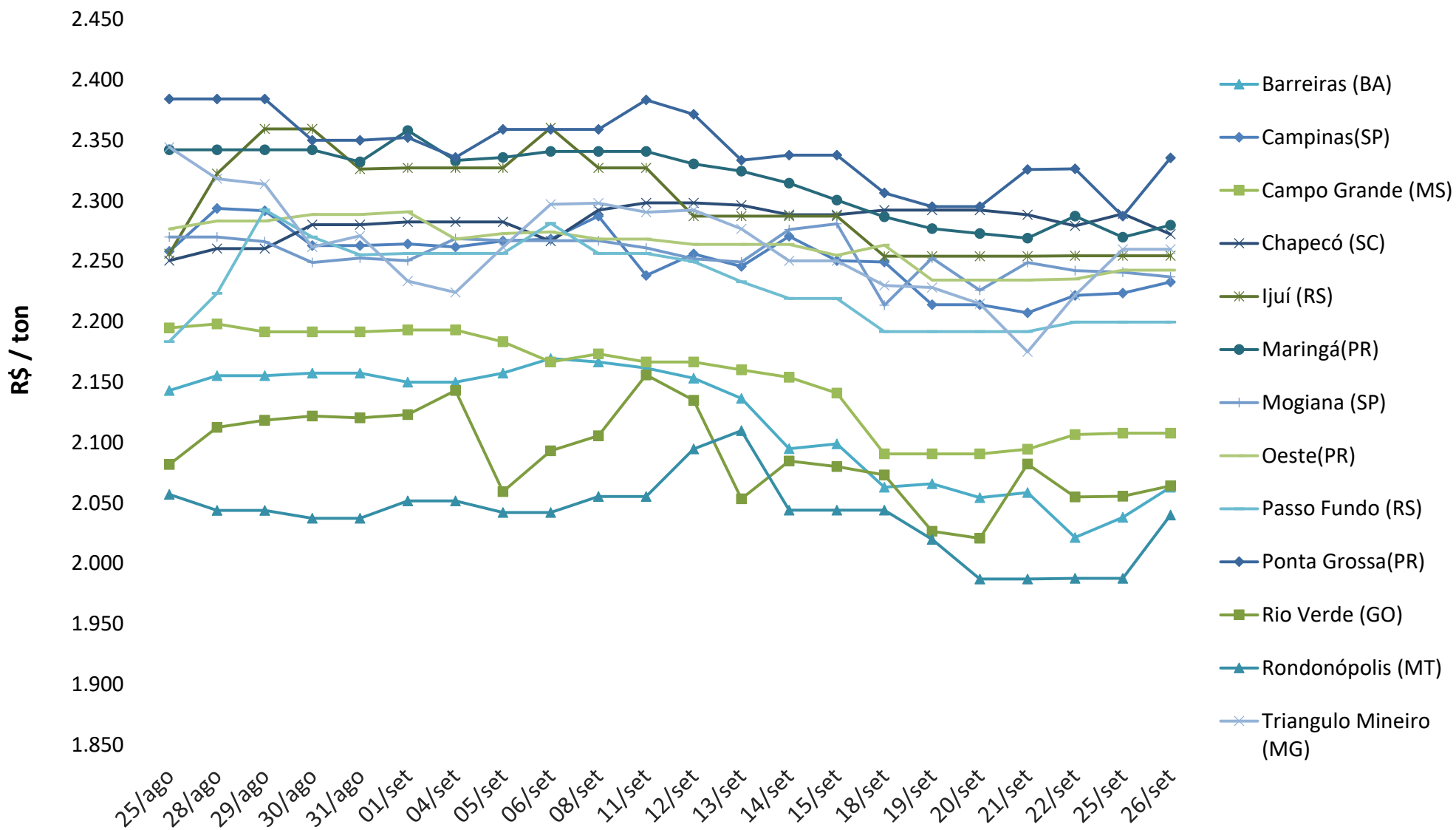

Fonte: Agência Estado (CEPEA – ESALQ/USP), atualização até dia 26/09/2023



*Sem ICMS, à vista

Cotação do Dólar

Média da Cotação do Dólar (R\$/US\$)

—◆— 2021 —■— 2022 —▲— 2023

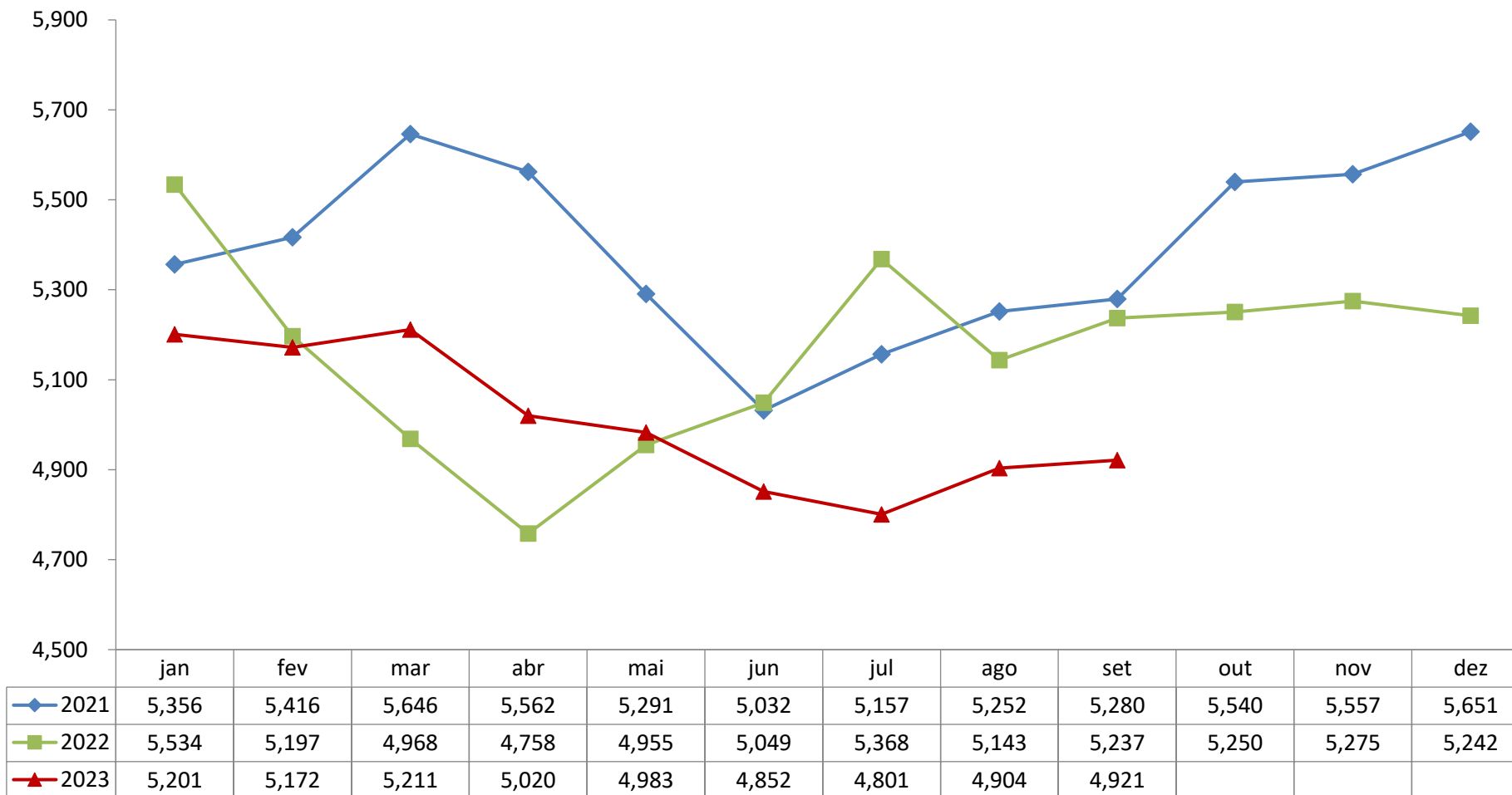

Taxa Mensal de Juros Selic

Taxa SELIC

—■— 2021 —■— 2022 —■— 2023

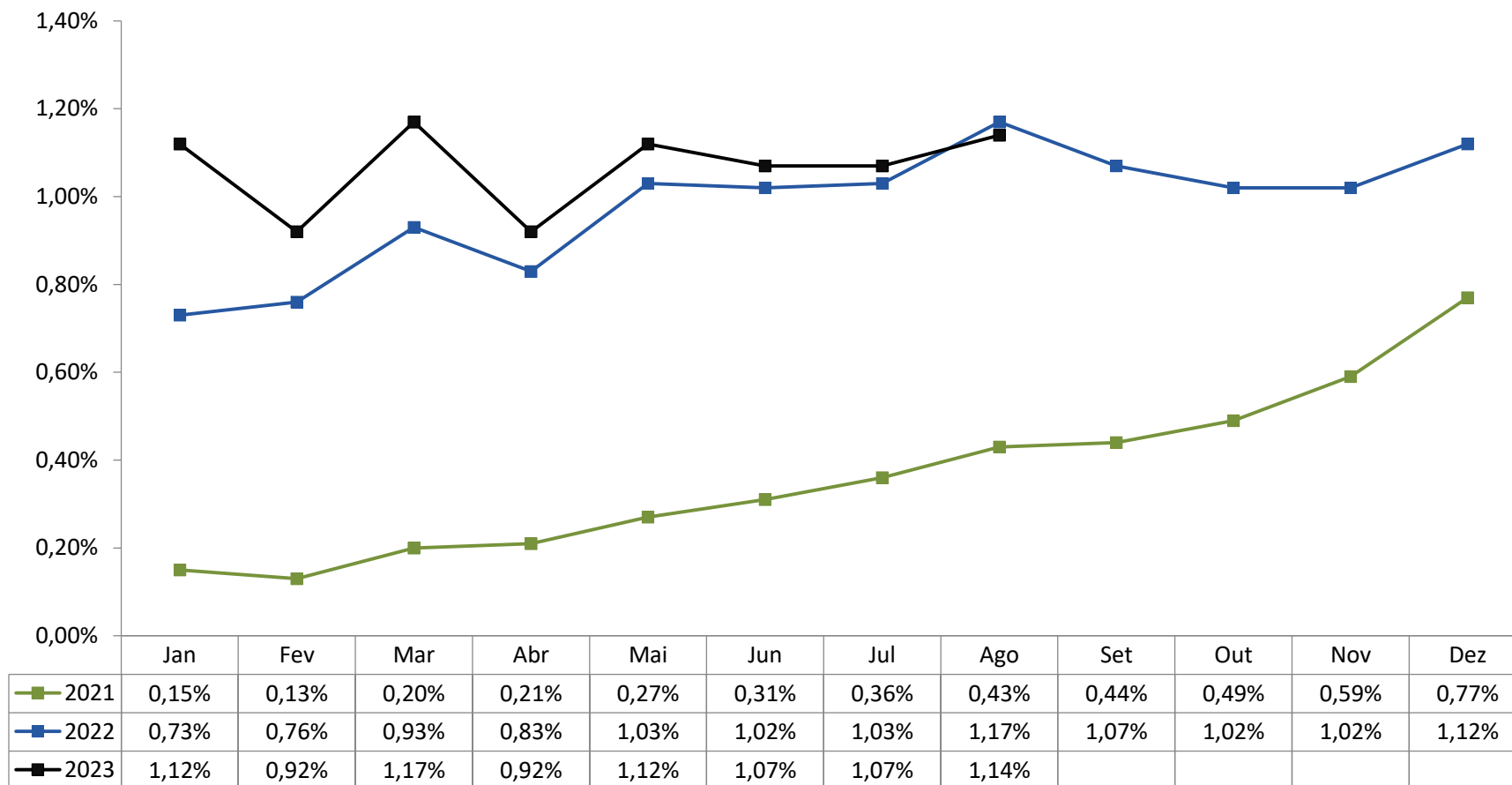



Equipe:

Ricardo Santin
Presidente

Luis Rua
Diretor de Mercados

Marcelo Oliveira
Chefe de Comunicação

Laiz Foltran
Coordenadora de Inteligência de Mercados

Gabriel Morelli
Coordernador de Acesso a Mercados

Regiane Oliveira
Analista de Acesso a Mercados

Vitória Pereira
Analista de Inteligência de Mercados