

# ABPA

ASSOCIAÇÃO BRASILEIRA DE PROTEÍNA ANIMAL

## INFORME ABPA GRÃOS

ANO 11 / NÚMERO 380  
21 dezembro 23



## Já Conhece o ABPA DATA?

O **ABPA DATA** é uma plataforma online na qual os nossos associados podem acessar estatísticas de comércio internacional, informações sobre os principais players mundiais, além de dados de produção da cadeia produtiva.

E tem mais...

Há painéis também sobre a Conjuntura de Mercados e Insumos, e Projeções para o Setor. Lá é possível encontrar **informações públicas** sobre o comportamento e as expectativas futuras para os produtos do setor e para milho e soja.

Acesse em: <http://abpa-br.org/>

Caso tenha dúvidas, entre em contato com nossa equipe através do email:

**[mercados@abpa-br.org](mailto:mercados@abpa-br.org)**

# Notícias do Dia

21/12/2023

## MILHO

### **China importa quase 400% a mais de milho em novembro (Canal Rural)**

A China importou 3,59 milhões de toneladas de milho em novembro, de acordo com dados publicados pela Administração Geral de Alfândegas da China (Gacc, na sigla em inglês). O volume representa avanço de 384% ante igual mês do ano passado, quando as importações foram de 740 mil toneladas.



## SOJA

### **Soja: retração produtora volta a elevar preços (3tres3)**

Segundo pesquisadores do Cepea, preocupações quanto à produtividade da safra 2023/24, devido ao clima adverso, afastaram produtores das negociações envolvendo grandes lotes no spot. Embora as recentes chuvas no Sudeste e Centro-Oeste do Brasil tenham beneficiado as atividades de campo, a umidade do solo ainda está abaixo do adequado para a cultura.



# Exportação Brasileira de Milho

Milho: Exportações Mensais (1.000 toneladas)

Produção	Mil ton
2021/22	113.130
2022/23	131.946
2023/24**	118.528

-10,2%

Exportações	Mil ton
Jan/22-Nov/22	38.191
Jan/23-Nov/23	50.159
Estoque final**	4.511

31%

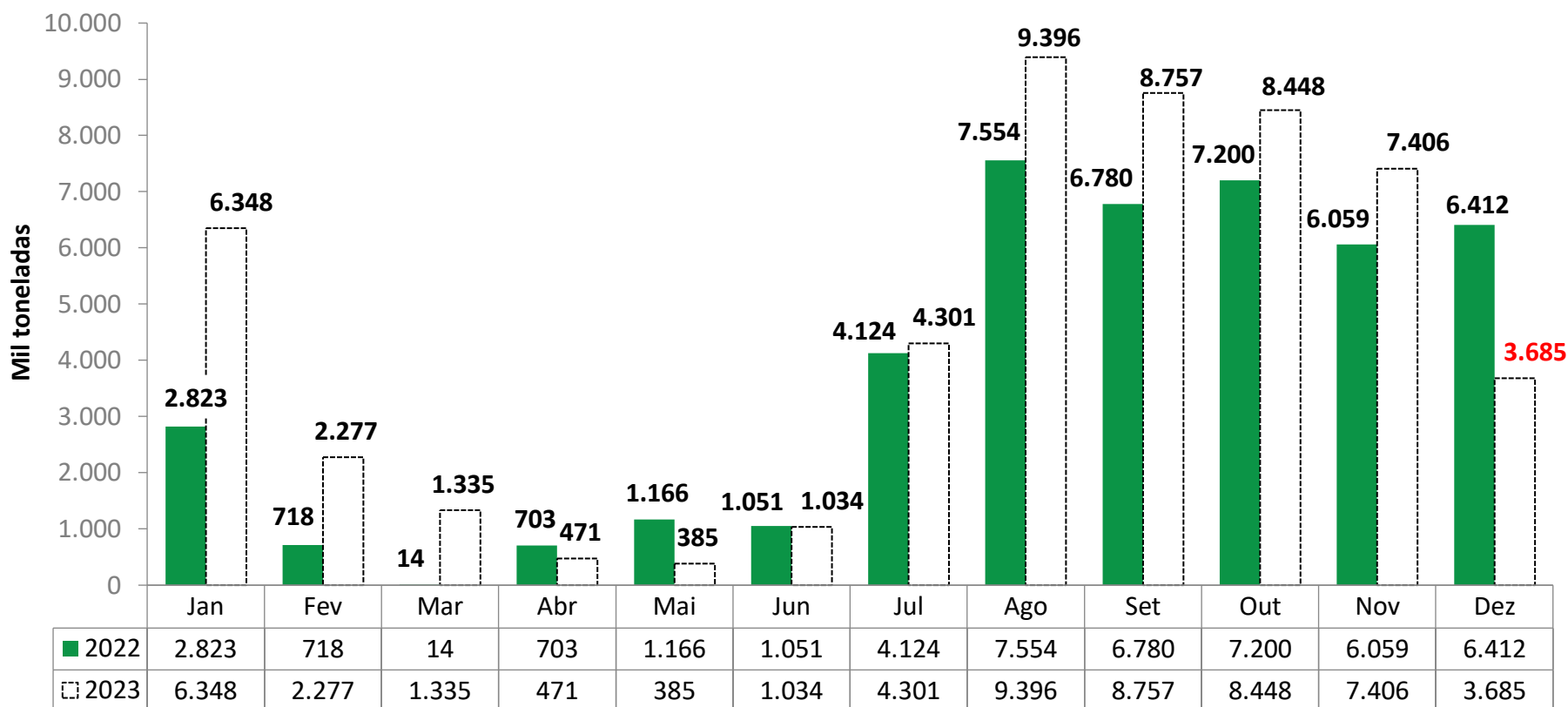

Fonte: SECEX

# Levantamento de Safra Milho

Dezembro 2023



CONAB

MILHO						
Balço Oferta e Demanda (mil toneladas)						
SAFRA	2019/20	2020/21	2021/22	2022/23	2023/24* Previsão de Dezembro	Var.
<b>ESTOQUE INICIAL</b>	13.187	15.312	13.515	8.096	6.348	<b>-22%</b>
<b>PRODUÇÃO</b>	102.586	87.097	113.130	131.946	118.528	<b>-10%</b>
<b>IMPORTAÇÃO</b>	1.453	3.091	2.615	1.900	2.100	<b>11%</b>
<b>SUPRIMENTO</b>	117.226	105.500	129.261	141.942	126.976	<b>-11%</b>
<b>CONSUMO</b>	67.021	71.169	74.535	79.594	84.465	<b>6%</b>
<b>EXPORTAÇÃO</b>	34.893	20.816	46.630	56.000	38.000	<b>-32%</b>
<b>DEMANDA TOTAL</b>	101.914	91.984	121.165	135.594	122.465	<b>-10%</b>
<b>ESTOQUE FINAL</b>	15.312	13.515	8.096	6.348	4.511	<b>-29%</b>

Fonte: CONAB

# Importações Brasileiras de Milho\*

\* Dados de importação da África do Sul em Ago e Nov 2023, da Argentina em Fev, Maio e Nov 2023, dos EUA em Nov 2022, e da Estônia em Jun 2023 apresentaram divergência de produtos categorizados na NCM de milho em grão, exceto para sementeira. Desconsideramos importação de milho destas origens nestes períodos.

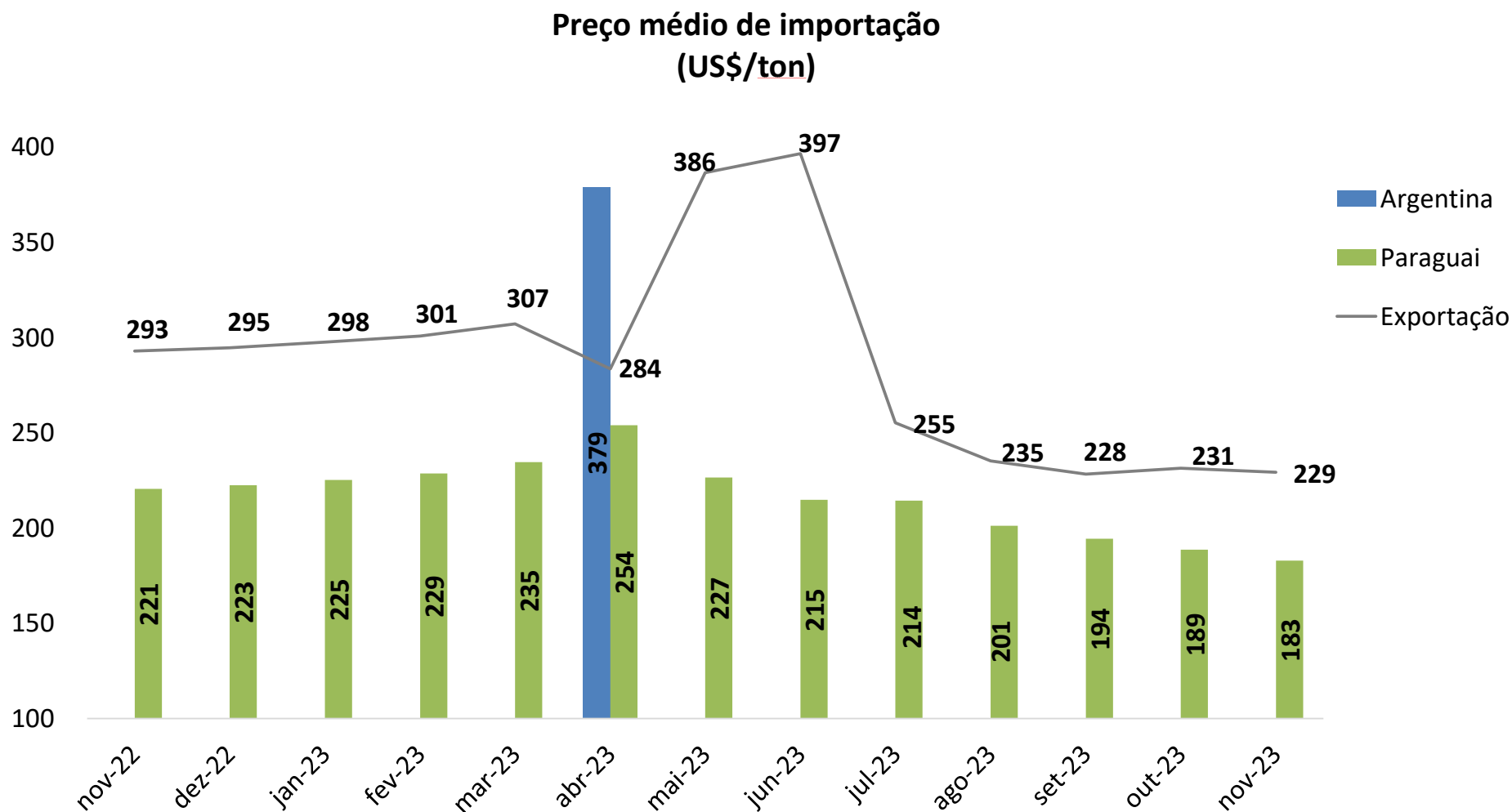

# Importações Brasileiras de Milho\*

\* Dados de importação da África do Sul em Ago e Nov 2023, da Argentina em Fev, Maio e Nov 2023, dos EUA em Nov 2022, e da Estônia em Jun 2023 apresentaram divergência de produtos categorizados na NCM de milho em grão, exceto para sementeira. Desconsideramos importação de milho destas origens nestes períodos.

Origem do milho importado - país/ mês  
(mil ton)

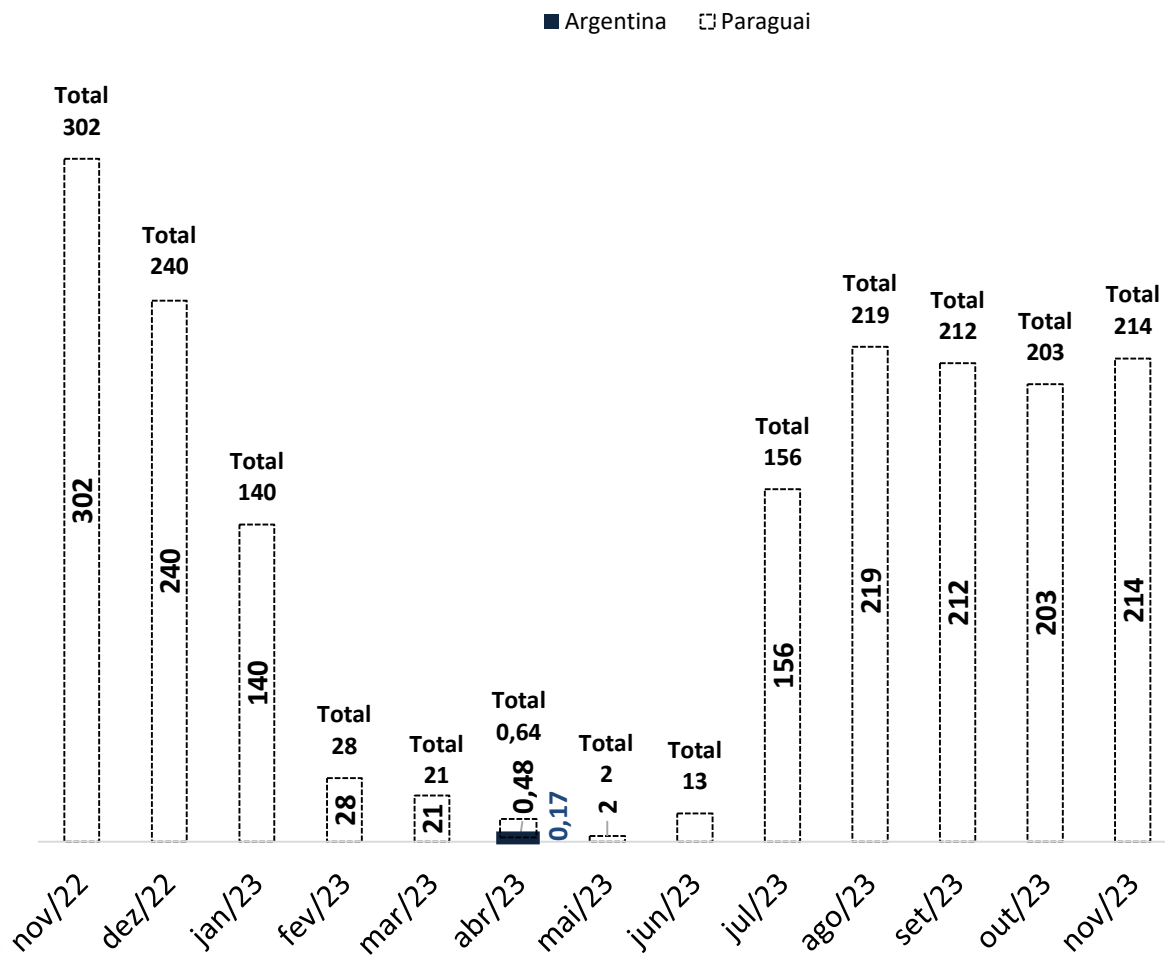

## Importação Brasileira de Milho

(mil ton)

	2022	2023	Var
Jan	163	140	-14%
Fev	47	28	-40%
Mar	117	21	-82%
Abr	168	0,6	-99,6%
Mai	96	2	-97%
Jun	152	13	-92%
Jul	290	156	-46%
Ago	328	219	-33%
Set	401	212	-47%
Out	350	203	-42%
Nov	302	214	-29%
Dez	240		
<b>Jan-Nov</b>	<b>2.414</b>	<b>1.209</b>	<b>-50%</b>

# Exportação Brasileira de Farelo de Soja

Farelo de Soja: Exportações Mensais (1.000 toneladas)

Produção	Mil ton
2021/22	37.540
2022/23	40.092
2023/24**	41.040

2,4%

Exportações	Mil ton
Jan/22-Nov/22	20.256
Jan/23-Nov/23	21.695
Estoque final**	3.591

7,10%

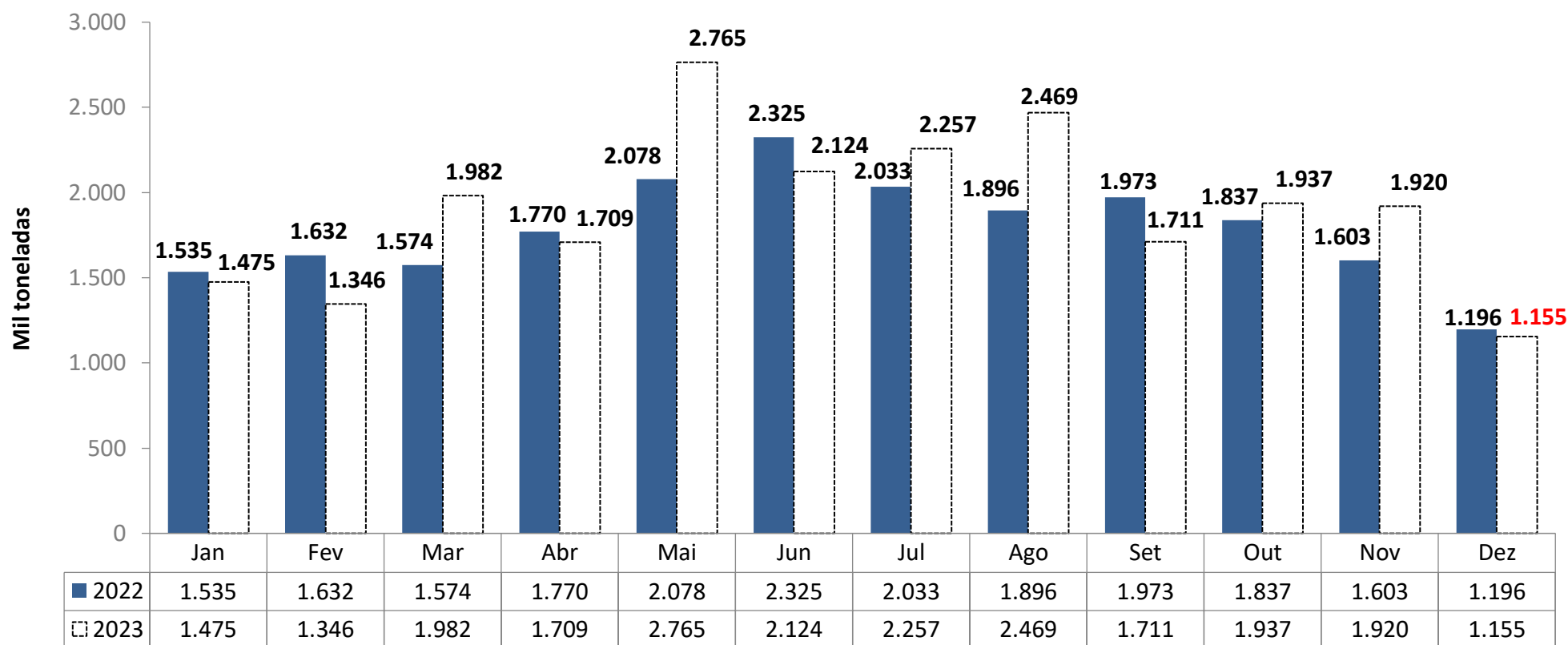



# Levantamento de Safra Complexo Soja

Dezembro 2023

CONAB



FARELO DE SOJA				
Balança Oferta e Demanda (mil toneladas)				
SAFRA	2021/22	2022/23	2023/24* Previsão de Dezembro	Var.
ESTOQUE INICIAL	1.795	1.385	2.050	48%
PRODUÇÃO	37.540	40.092	41.040	2%
IMPORTAÇÃO	3	1	1	-
EXPORTAÇÃO	20.353	21.628	21.500	-1%
CONSUMO	17.600	17.800	18.000	1%
ESTOQUE FINAL	1.385	2.050	3.591	75%

Fonte: CONAB

# Exportação Brasileira de Soja em Grão

Soja: Exportações Mensais (1.000 toneladas)

Produção	Mil ton
2021/22	125.550
2022/23	154.610
2023/24**	160.177

3,6%

Exportações	Mil ton
Jan/22-Nov/22	78.065
Jan/23-Nov/23	98.746
Estoque final**	5.002

26,5%

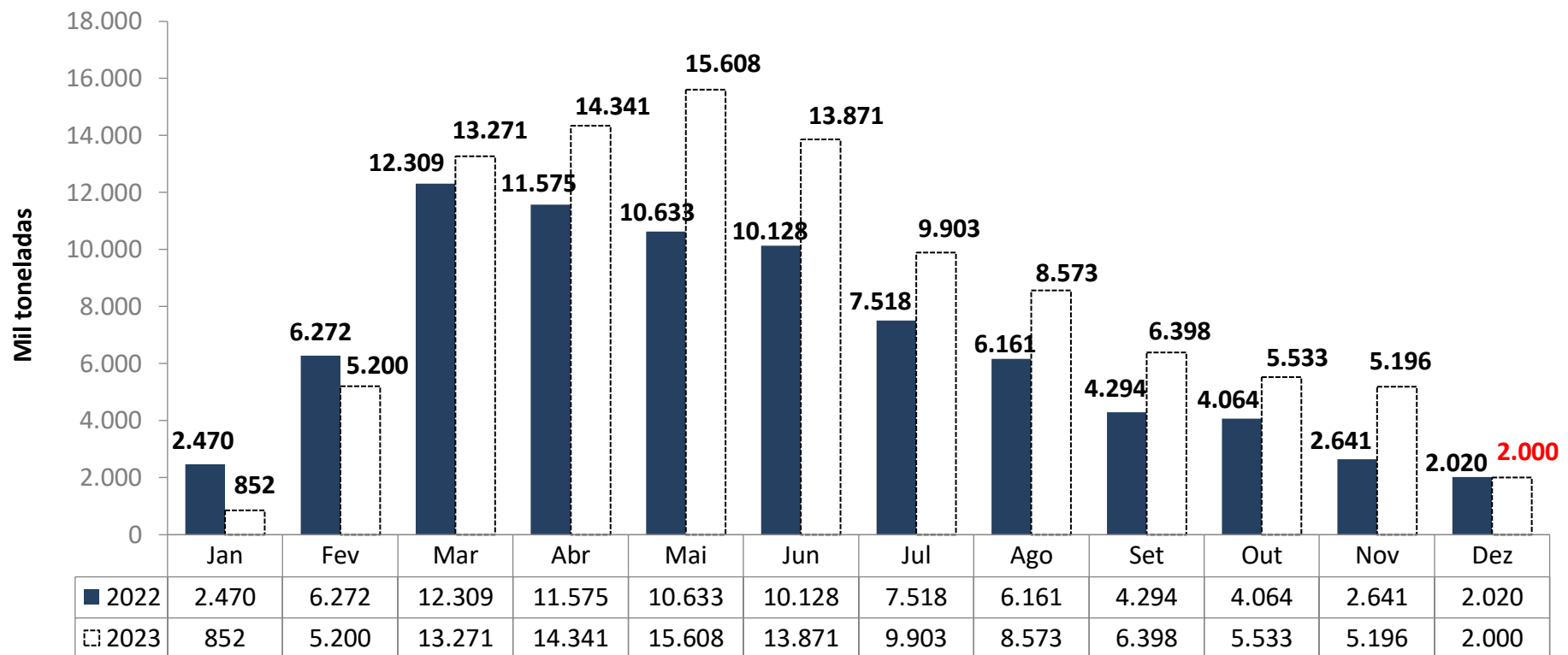

# Levantamento de Safra Complexo Soja

Dezembro 2023

CONAB



SOJA EM GRÃO				
Balança Oferta e Demanda (mil toneladas)				
SAFRA	2021/22	2022/23	2023/24* Previsão de Dezembro	Var.
ESTOQUE INICIAL	8.822	4.740	3.598	-24%
PRODUÇÃO	125.550	154.610	160.177	4%
IMPORTAÇÃO	419	200	200	-
EXPORTAÇÃO	78.730	100.024	101.589	2%
PROCESSAMENTO	47.761	52.000	53.298	2%
ESTOQUE FINAL	4.740	3.598	5.002	39%

Fonte: CONAB

# Exportação Brasileira de Óleo de Soja

Óleo de Soja: Exportações Mensais (1.000 toneladas)

Produção	Mil ton
2021/22	9.325
2022/23	10.497
2023/24**	10.758

2,5%

Exportações	Mil ton
Jan/22-Nov/22	2.653
Jan/23-Nov/23	2.495
Estoque final**	419

-6,0%

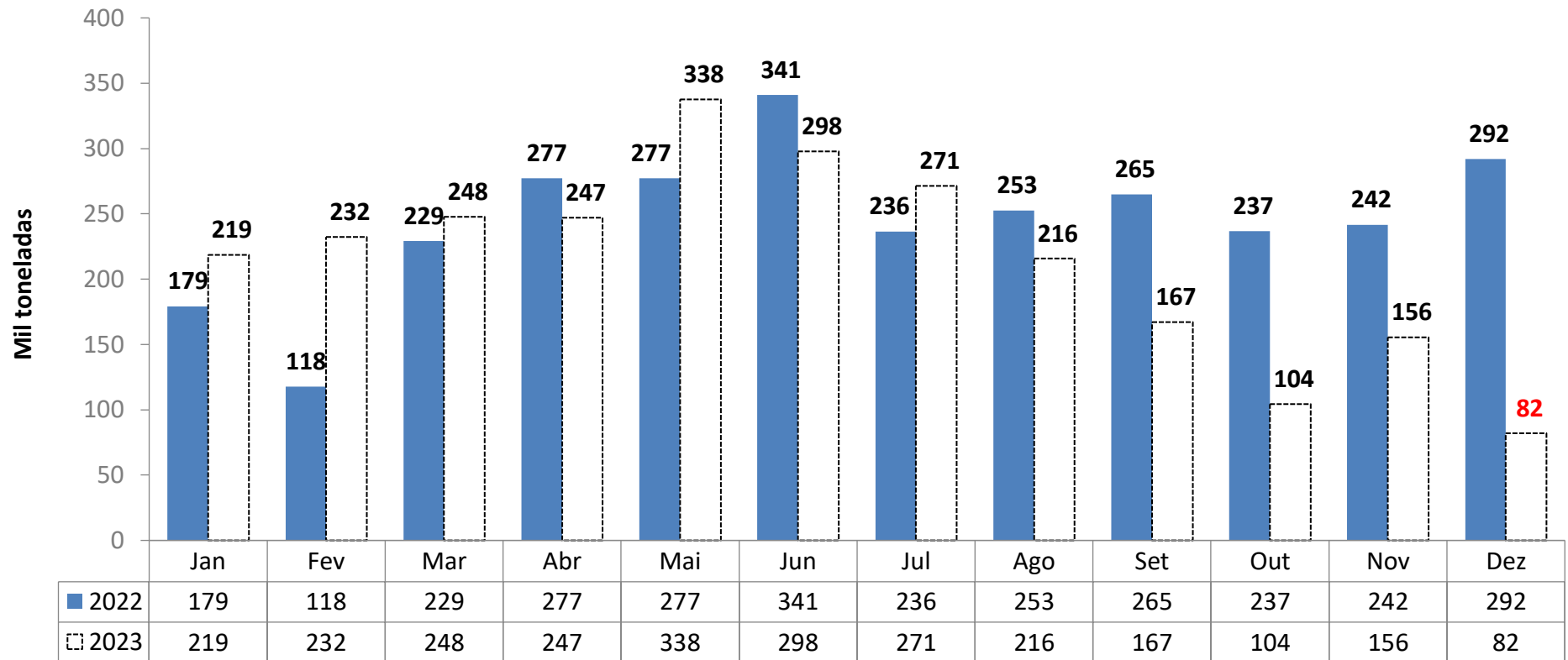

# Levantamento de Safra Complexo Soja

Dezembro 2023

CONAB



## ÓLEO DE SOJA

Balanco Oferta e Demanda (mil toneladas)

SAFRA	2021/22	2022/23	2023/24* Previsão de Dezembro	Var.
ESTOQUE INICIAL	490	508	268	-47%
PRODUÇÃO	9.325	10.497	10.758	2%
IMPORTAÇÃO	24	28	50	78%
EXPORTAÇÃO	2.597	2.400	1.600	-33%
CONSUMO	6.735	8.365	9.058	8%
ESTOQUE FINAL	508	268	419	56%

Fonte: CONAB

# Preço Médio do Milho Semi-Duro Atacado (R\$/sc 60Kg)

Praça	Dezembro 2022	Dezembro 2023*	Variação %	Média (Jan-Dez 2022)	Média (Jan-Dez 2023)	Variação %
Recife (PE)	90,188	81,119	-10,06%	90,983	74,772	-17,82%
Campos Novos (SC)	92,444	66,556	-28,00%	94,478	70,634	-25,24%
Chapecó(SC)	92,208	67,018	-27,32%	93,964	70,133	-25,36%
Passo Fundo (RS)	90,629	60,658	-33,07%	92,158	67,599	-26,65%
Campinas (SP)	86,012	66,316	-22,90%	88,169	65,883	-25,28%
Sudoeste (PR)	85,485	60,449	-29,29%	88,206	63,663	-27,82%
Ponta Grossa (PR)	84,367	60,112	-28,75%	88,942	63,628	-28,46%
Cascavel(PR)	82,569	59,114	-28,41%	87,276	61,990	-28,97%
Sorocabana(SP)	80,908	62,524	-22,72%	84,933	61,470	-27,63%
Mogiana (SP)	80,856	61,652	-23,75%	84,581	60,248	-28,77%
Triangulo Mineiro (MG)	77,615	66,386	-14,47%	81,379	59,738	-26,59%
Norte (PR)	80,057	55,187	-31,06%	86,184	59,403	-31,07%
Unai (MG)	74,539	68,066	-8,68%	77,742	58,498	-24,75%
Barreiras (BA)	70,629	68,473	-3,05%	74,161	57,854	-21,99%
Rio Verde(GO)	72,890	57,794	-20,71%	77,704	54,366	-30,04%
Sorriso(MT)	64,183	41,366	-35,55%	68,922	44,324	-35,69%

# Milho - Semi-Duro no Atacado – Preço Médio Mensal

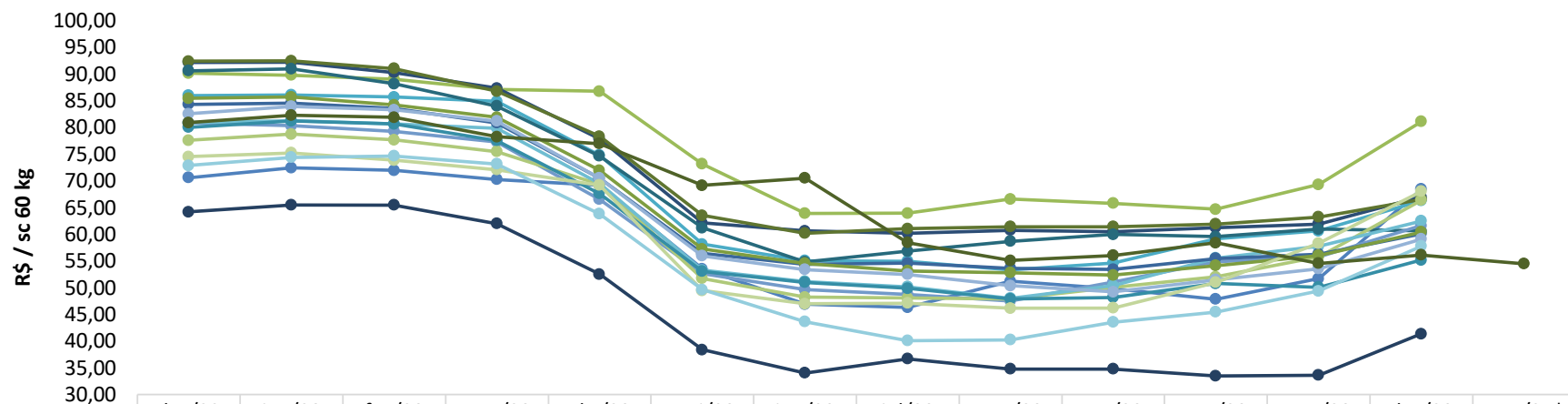

	dez/22	jan/23	fev/23	mar/23	abr/23	mai/23	jun/23	jul/23	ago/23	set/23	out/23	nov/23	dez/23	mar/24*
Barreiras (BA)	70,63	72,46	71,96	70,29	69,21	53,51	46,91	46,32	51,20	49,79	47,86	51,72	68,47	
Recife (PE)	90,19	89,84	89,09	87,16	86,78	73,19	63,92	63,96	66,60	65,81	64,70	69,35	81,12	
Campinas (SP)	86,01	86,11	85,73	84,88	74,85	58,16	55,04	54,98	53,34	54,63	59,13	60,65	66,32	
Chapecó(SC)	92,21	92,24	90,31	87,38	77,91	62,13	60,65	60,20	60,75	60,48	61,26	61,94	67,02	
Campos Novos (SC)	92,44	92,50	91,07	86,81	78,36	63,54	60,19	61,07	61,43	61,42	61,93	63,23	66,56	
Passo Fundo (RS)	90,63	91,00	88,18	84,01	74,67	61,24	54,83	56,83	58,71	59,96	59,55	60,98	60,66	
Mogiana (SP)	80,86	80,35	79,30	77,30	66,56	52,60	49,64	48,77	47,51	51,06	54,86	55,81	61,65	
Triangulo Mineiro (MG)	77,61	78,79	77,68	75,49	69,38	51,74	48,24	48,05	47,89	50,05	52,02	55,75	66,39	
Sorocabana(SP)	80,91	81,29	80,71	79,89	69,49	53,26	51,15	50,17	48,01	50,38	55,54	57,73	62,52	
Ponta Grossa (PR)	84,37	84,58	83,63	80,88	70,50	56,42	54,41	54,62	53,65	53,43	55,47	56,31	60,11	
Sudoeste (PR)	85,49	85,74	84,23	81,90	71,99	57,26	54,56	53,17	52,82	52,38	54,13	56,05	60,45	
Norte (PR)	80,06	81,25	80,69	77,57	67,66	53,05	51,00	49,90	47,90	48,19	50,81	50,11	55,19	
Cascavel(PR)	82,57	83,95	83,32	81,22	70,54	55,97	53,40	52,49	50,40	49,24	51,49	53,56	59,11	
Unai (MG)	74,54	75,24	73,91	72,11	69,22	49,49	47,01	47,11	46,17	46,18	50,99	58,31	68,07	
Rio Verde(GO)	72,89	74,44	74,66	73,17	63,85	49,63	43,63	40,08	40,25	43,53	45,44	49,38	57,79	
Sorriso(MT)	64,18	65,50	65,48	62,01	52,53	38,40	34,03	36,68	34,77	34,80	33,48	33,60	41,37	
CBOT	80,94	82,31	81,90	78,25	76,99	69,17	70,52	58,45	55,11	56,04	58,41	54,58	56,15	54,48



\*Sem ICMS, à vista

Fonte: Agência Estado (CEPEA – ESALQ/USP), atualização até dia 20/12/2023

\*futuro com fechamento em Março 2024

# Milho - Semi-Duro no Atacado – Preço Diário

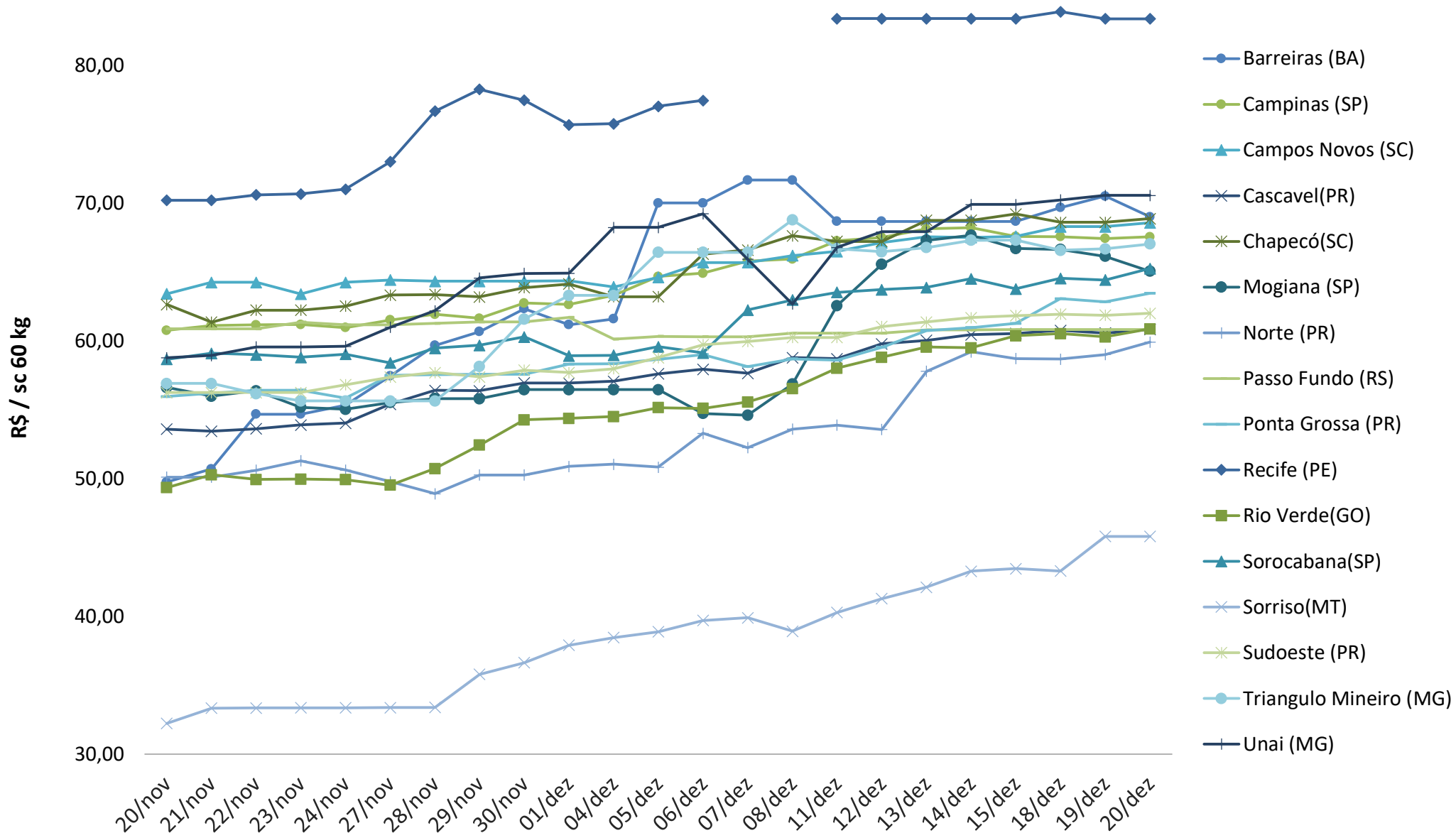



# Preço Médio do Farelo de Soja (R\$/ton)\*\* - FOB origem

Praça	Dezembro 2022	Dezembro 2023*	Variação %	Média (Jan-Dez 2022)	Média (Jan-Dez 2023)	Variação %
Maringá(PR)	2.933,52	2.516,15	<b>-14,23%</b>	2.756,12	2.522,24	<b>-8,49%</b>
Ponta Grossa(PR)	2.868,09	2.464,49	<b>-14,07%</b>	2.696,76	2.517,26	<b>-6,66%</b>
Oeste(PR)	2.801,35	2.514,86	<b>-10,23%</b>	2.702,03	2.464,87	<b>-8,78%</b>
Ijuí (RS)	2.699,07	2.484,38	<b>-7,95%</b>	2.599,77	2.449,02	<b>-5,80%</b>
Campinas(SP)	2.884,89	2.401,61	<b>-16,75%</b>	2.697,40	2.442,34	<b>-9,46%</b>
Chapecó (SC)	2.725,23	2.484,53	<b>-8,83%</b>	2.627,76	2.433,06	<b>-7,41%</b>
Triângulo Mineiro (MG)	2.884,74	2.332,11	<b>-19,16%</b>	2.622,56	2.432,17	<b>-7,26%</b>
Mogiana (SP)	2.865,04	2.249,23	<b>-21,49%</b>	2.721,43	2.391,31	<b>-12,13%</b>
Passo Fundo (RS)	2.657,34	2.474,89	<b>-6,87%</b>	2.564,15	2.385,80	<b>-6,96%</b>
Campo Grande (MS)	2.825,53	2.237,11	<b>-20,83%</b>	2.610,67	2.331,97	<b>-10,68%</b>
Rio Verde (GO)	2.599,16	2.226,80	<b>-14,33%</b>	2.391,85	2.274,54	<b>-4,90%</b>
Barreiras (BA)	2.767,78	2.096,02	<b>-24,27%</b>	2.830,04	2.211,47	<b>-21,86%</b>
Rondonópolis (MT)	2.429,58	2.017,33	<b>-16,97%</b>	2.416,80	2.202,16	<b>-8,88%</b>

Fonte: Agência Estado (CEPEA – ESALQ/USP)



\*Considerando dados até 20/12/2023

\*\*Sem ICMS, à vista

# Farelo de Soja - Na Fábrica – Preço Médio Mensal

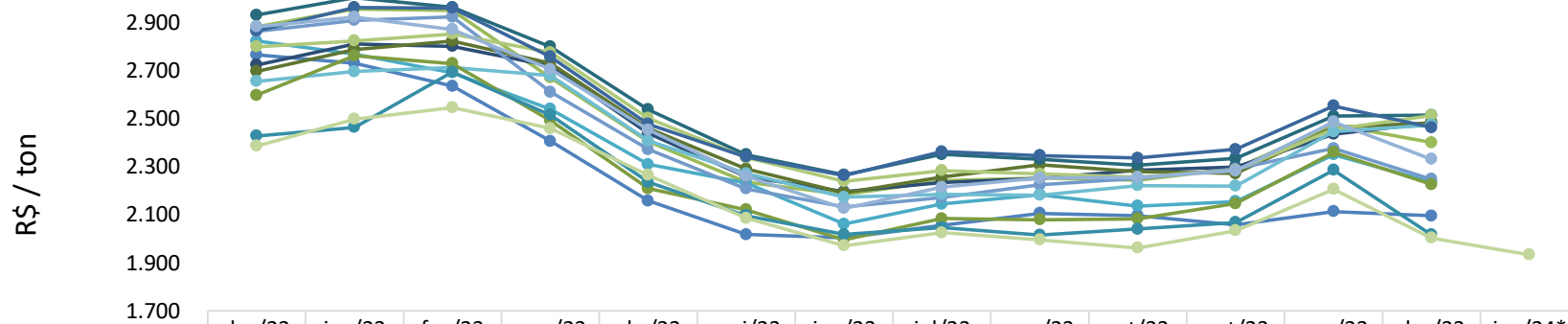

	dez/22	jan/23	fev/23	mar/23	abr/23	mai/23	jun/23	jul/23	ago/23	set/23	out/23	nov/23	dez/23	jan/24*
Barreiras (BA)	2.768	2.733	2.638	2.407	2.158	2.018	2.004	2.057	2.107	2.098	2.058	2.115	2.096	
Campinas(SP)	2.885	2.959	2.953	2.672	2.407	2.237	2.185	2.242	2.254	2.245	2.294	2.477	2.402	
Campo Grande (MS)	2.826	2.772	2.693	2.541	2.311	2.232	2.062	2.145	2.184	2.137	2.156	2.351	2.237	
Chapecó (SC)	2.725	2.813	2.803	2.722	2.441	2.260	2.197	2.235	2.253	2.287	2.300	2.437	2.485	
Ijuí (RS)	2.699	2.790	2.825	2.733	2.461	2.291	2.192	2.258	2.308	2.282	2.273	2.465	2.484	
Maringá(PR)	2.934	3.006	2.966	2.802	2.540	2.351	2.267	2.353	2.332	2.308	2.335	2.512	2.516	
Mogiana (SP)	2.865	2.911	2.926	2.612	2.373	2.209	2.133	2.173	2.225	2.253	2.292	2.377	2.249	
Oeste(PR)	2.801	2.826	2.854	2.778	2.503	2.339	2.240	2.285	2.271	2.257	2.286	2.458	2.515	
Passo Fundo (RS)	2.657	2.698	2.715	2.681	2.410	2.273	2.174	2.186	2.183	2.222	2.220	2.447	2.475	
Ponta Grossa(PR)	2.868	2.965	2.963	2.759	2.479	2.342	2.264	2.364	2.348	2.337	2.374	2.555	2.464	
Rio Verde (GO)	2.599	2.764	2.732	2.494	2.210	2.122	1.996	2.085	2.080	2.084	2.148	2.361	2.227	
Rondonópolis (MT)	2.430	2.466	2.696	2.517	2.236	2.097	2.019	2.047	2.016	2.041	2.069	2.287	2.017	
Triângulo Mineiro (MG)	2.885	2.925	2.874	2.707	2.455	2.262	2.127	2.215	2.254	2.257	2.284	2.488	2.332	
CBOT	2.387	2.500	2.548	2.461	2.266	2.086	1.972	2.026	1.996	1.962	2.035	2.207	2.004	1.934



\*Sem ICMS, à vista

Fonte: Agência Estado (CEPEA – ESALQ/USP), atualização até dia 20/12/2023

\*futuro com fechamento em Janeiro 2024

# Farelo de Soja - Na Fábrica – Preço Diário

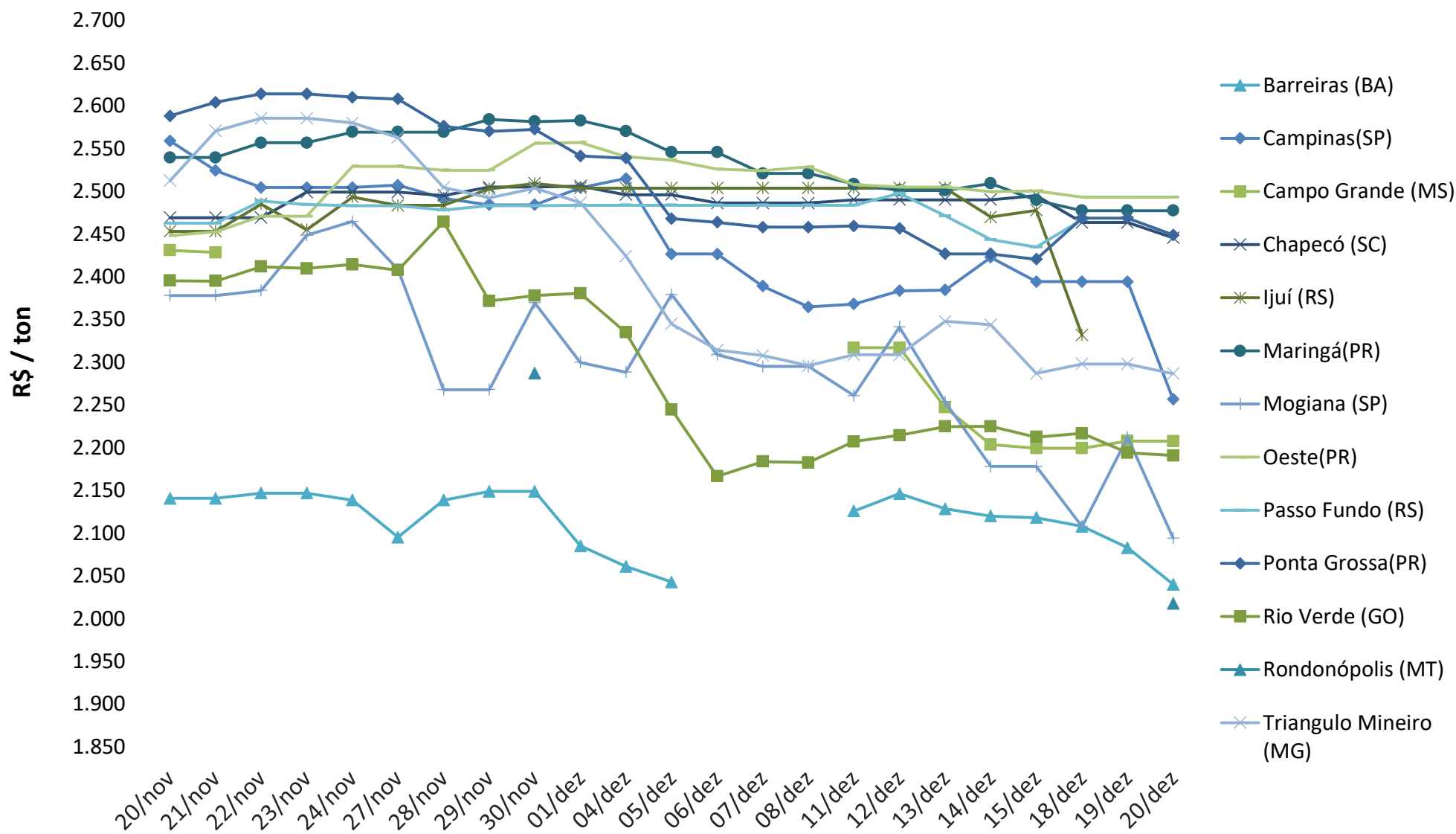

Fonte: Agência Estado (CEPEA – ESALQ/USP), atualização até dia 20/12/2023



\*Sem ICMS, à vista

# Cotação do Dólar

Média da Cotação do Dólar (R\$/US\$)

—◆— 2021 —■— 2022 —▲— 2023

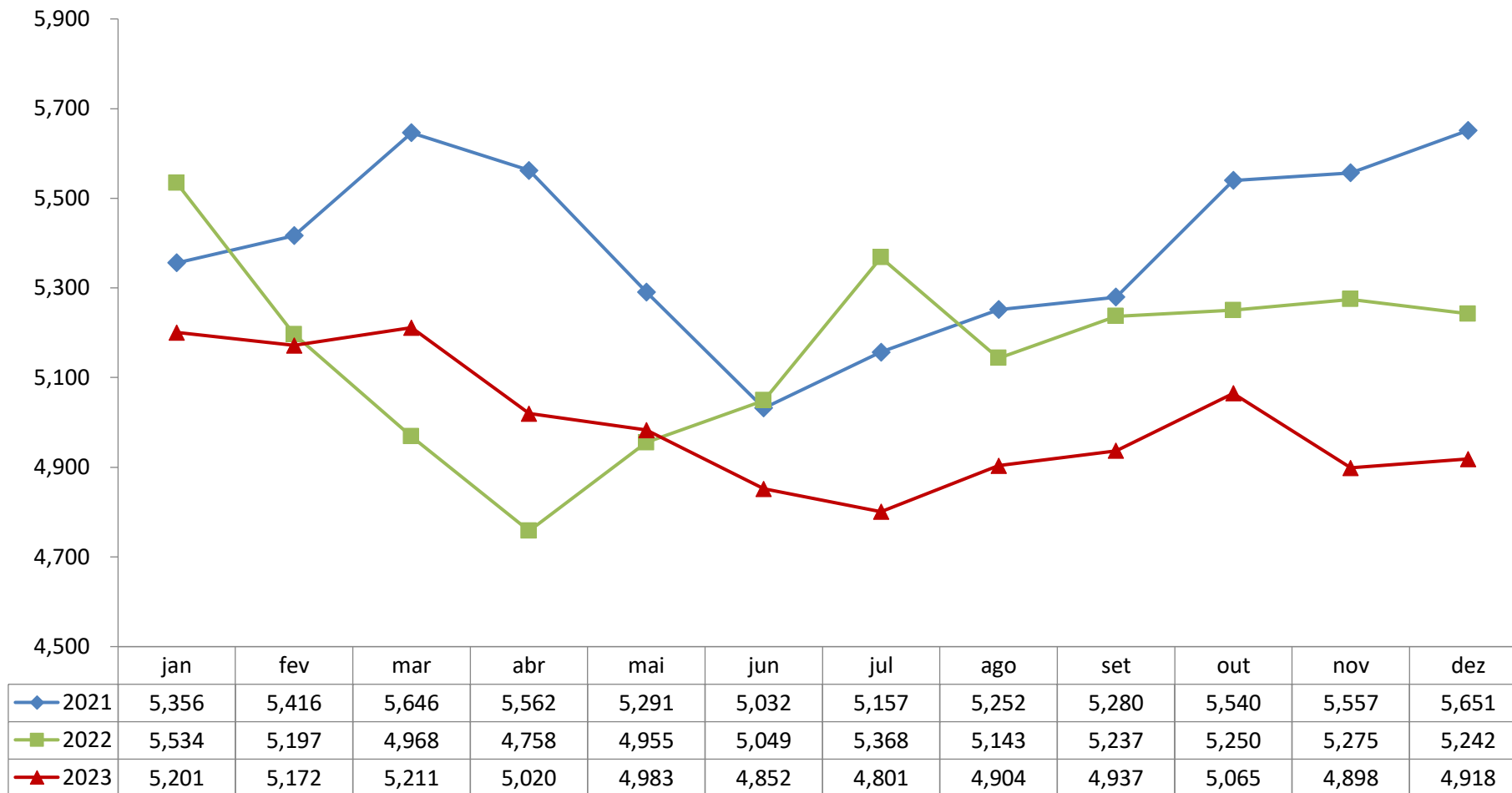

# Taxa Mensal de Juros Selic

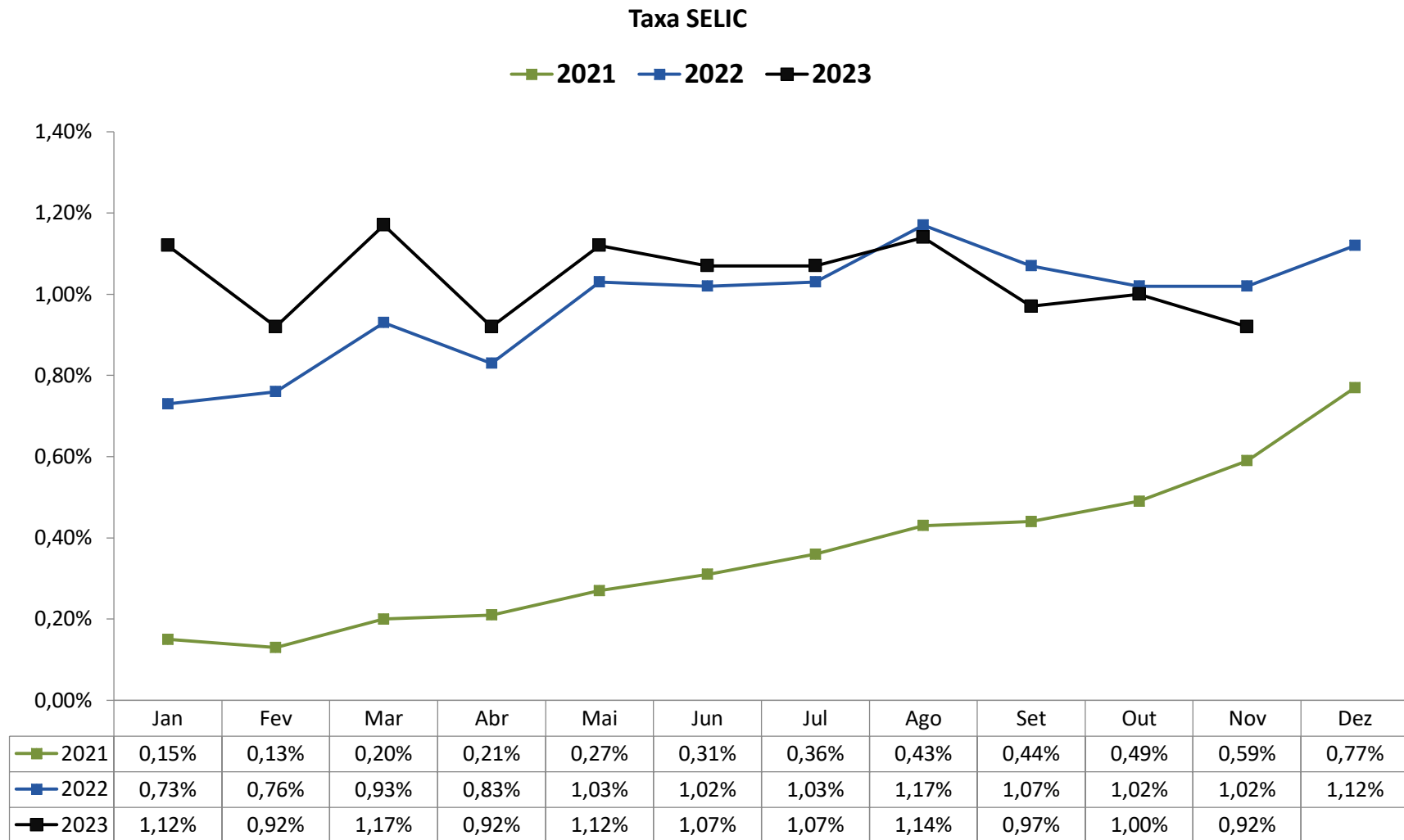

**Equipe:**

**Ricardo Santin**  
**Presidente**

**Luis Rua**  
**Diretor de Mercados**

**Marcelo Oliveira**  
**Chefe de Comunicação**

**Laiz Foltran**  
**Coordenadora de Inteligência de Mercados**

**Gabriel Morelli**  
**Coordernador de Acesso a Mercados**

**Regiane Oliveira**  
**Analista de Acesso a Mercados**

**Vitória Pereira**  
**Analista de Inteligência de Mercados**