

ABPA

ASSOCIAÇÃO BRASILEIRA DE PROTEÍNA ANIMAL

INFORME ABPA GRÃOS

ANO 12 / NÚMERO 382
09 janeiro 24



Já Conhece o ABPA DATA?

O **ABPA DATA** é uma plataforma online na qual os nossos associados podem acessar estatísticas de comércio internacional, informações sobre os principais players mundiais, além de dados de produção da cadeia produtiva.

E tem mais...

Há painéis também sobre a Conjuntura de Mercados e Insumos, e Projeções para o Setor. Lá é possível encontrar **informações públicas** sobre o comportamento e as expectativas futuras para os produtos do setor e para milho e soja.

Acesse em: <http://abpa-br.org/>

Caso tenha dúvidas, entre em contato com nossa equipe através do email:
mercados@abpa-br.org

Notícias do Dia

09/01/2024

MILHO

Milho/usda: EUA vendem 367,5 mil toneladas da safra 2023/24 na semana (Broadcast)

Exportadores dos Estados Unidos relataram vendas de 367,5 mil toneladas de milho da safra 2023/24, já descontados os cancelamentos, na semana encerrada em 28 de dezembro, informou há pouco o Departamento de Agricultura dos Estados Unidos (USDA).



SOJA

USDA projeta colheita de soja no Brasil em 158 milhões de toneladas (Globo Rural)

O adido do Departamento de Agricultura dos Estados Unidos (USDA) em Brasília estimou uma produção brasileira de soja de 158 milhões de toneladas para o ciclo 2023/24. O volume ficou abaixo dos 162 milhões divulgados em outubro. A projeção deste mês também é menor que as 161 milhões de toneladas divulgadas pelo órgão em seu relatório de oferta e demanda mundial de grãos de dezembro.



Exportação Brasileira de Milho

Milho: Exportações Mensais (1.000 toneladas)

Produção	Mil ton
2021/22	113.130
2022/23	131.946
2023/24**	118.528

-10,2%

Exportações	Mil ton
Jan/22-Dez/22	44.603
Jan/23-Dez/23	56.223
Estoque final**	4.511

26%

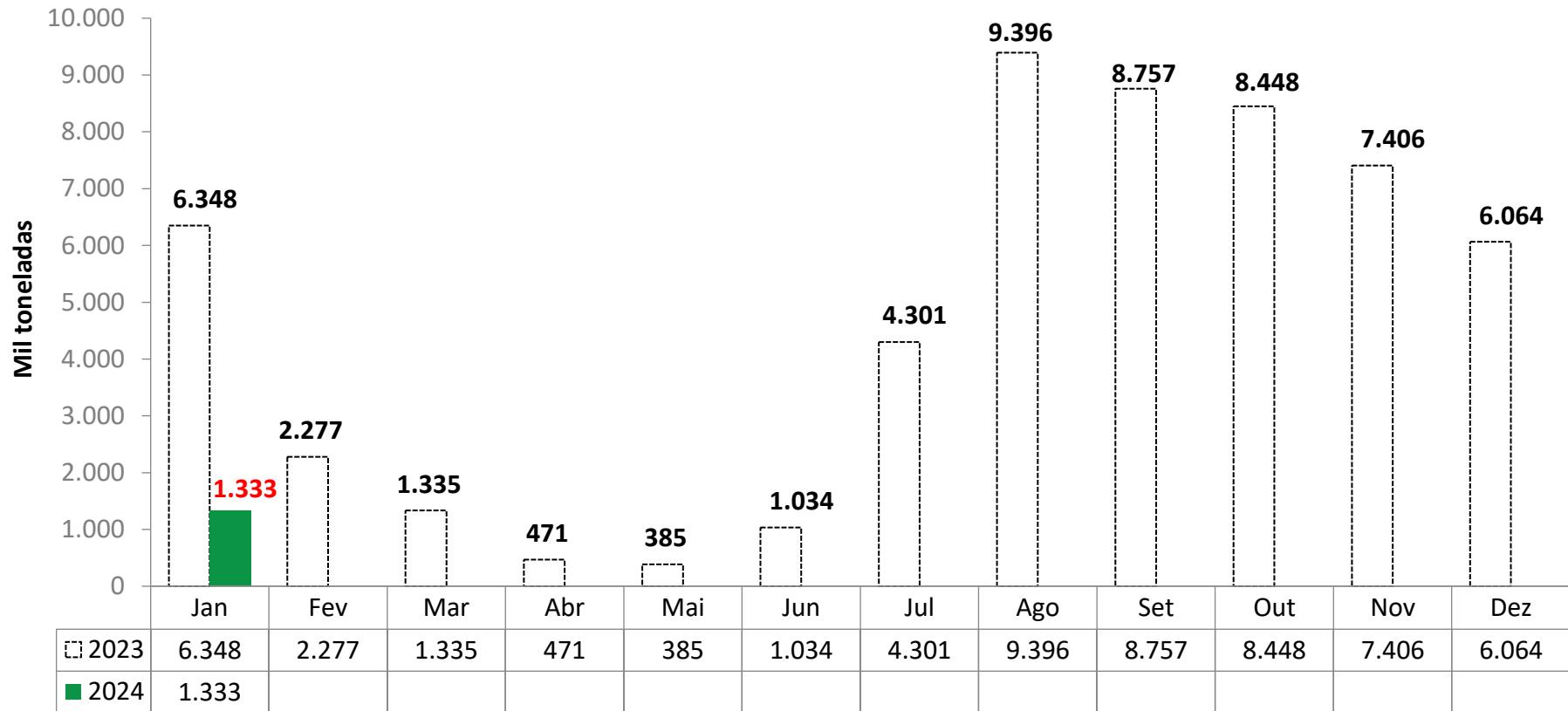

Fonte: SECEX

Levantamento de Safra Milho

Dezembro 2023



CONAB

MILHO						
Balço Oferta e Demanda (mil toneladas)						
SAFRA	2019/20	2020/21	2021/22	2022/23	2023/24* Previsão de Dezembro	Var.
ESTOQUE INICIAL	13.187	15.312	13.515	8.096	6.348	-22%
PRODUÇÃO	102.586	87.097	113.130	131.946	118.528	-10%
IMPORTAÇÃO	1.453	3.091	2.615	1.900	2.100	11%
SUPRIMENTO	117.226	105.500	129.261	141.942	126.976	-11%
CONSUMO	67.021	71.169	74.535	79.594	84.465	6%
EXPORTAÇÃO	34.893	20.816	46.630	56.000	38.000	-32%
DEMANDA TOTAL	101.914	91.984	121.165	135.594	122.465	-10%
ESTOQUE FINAL	15.312	13.515	8.096	6.348	4.511	-29%

Fonte: CONAB

Importações Brasileiras de Milho*

* Dados de importação da África do Sul em Ago e Nov 2023, da Argentina em Fev, Maio, Nov e Dez 2023, dos EUA em Nov 2022, e da Estônia em Jun 2023 apresentaram divergência de produtos categorizados na NCM de milho em grão, exceto para semeadura. Desconsideramos importação de milho destas origens nestes períodos.

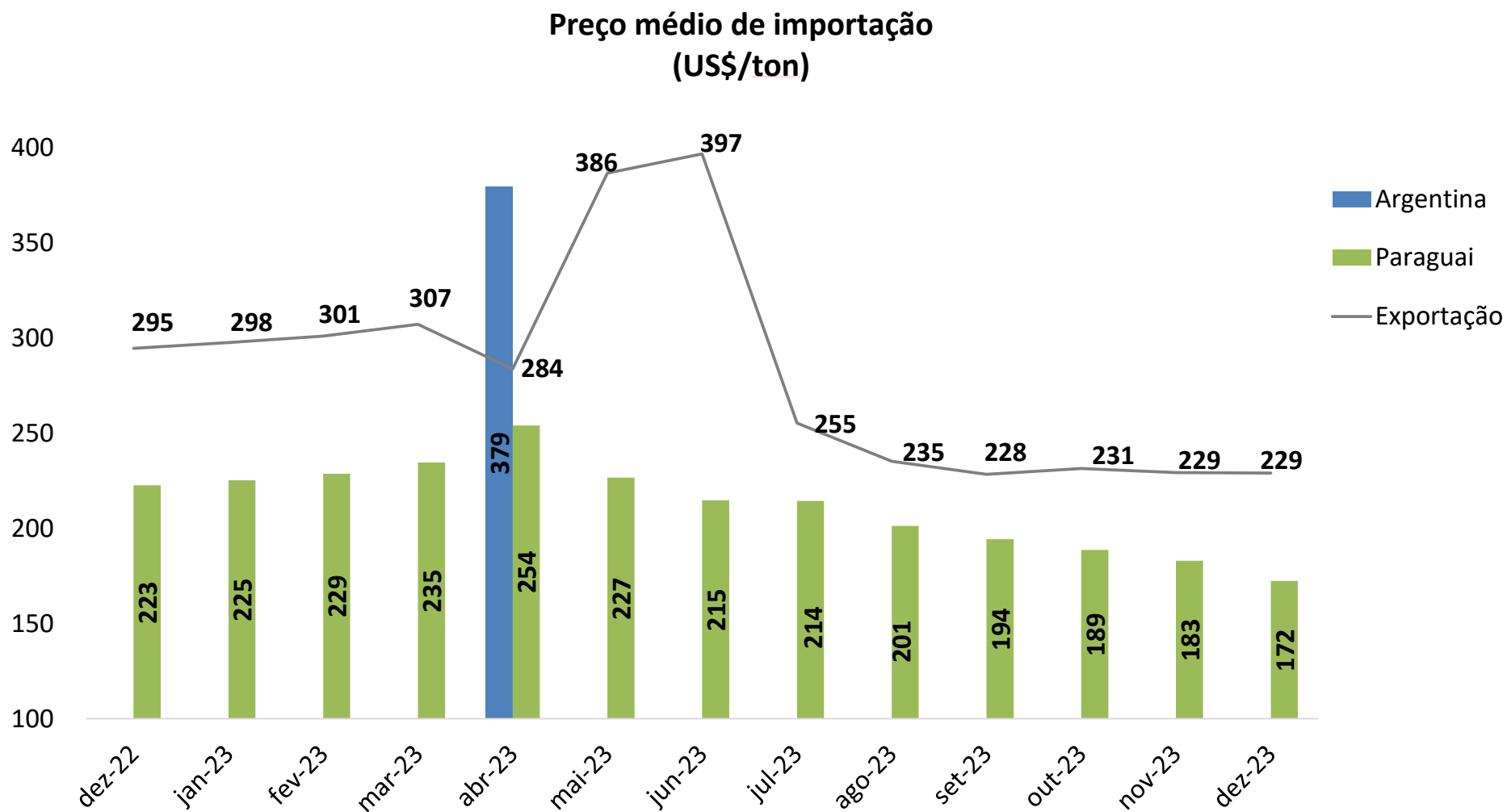

Importações Brasileiras de Milho*

* Dados de importação da África do Sul em Ago e Nov 2023, da Argentina em Fev, Maio, Nov e Dez 2023, dos EUA em Nov 2022, e da Estônia em Jun 2023 apresentaram divergência de produtos categorizados na NCM de milho em grão, exceto para semeadura. Desconsideramos importação de milho destas origens nestes períodos.

Origem do milho importado - país/ mês
(mil ton)

■ Argentina □ Paraguai

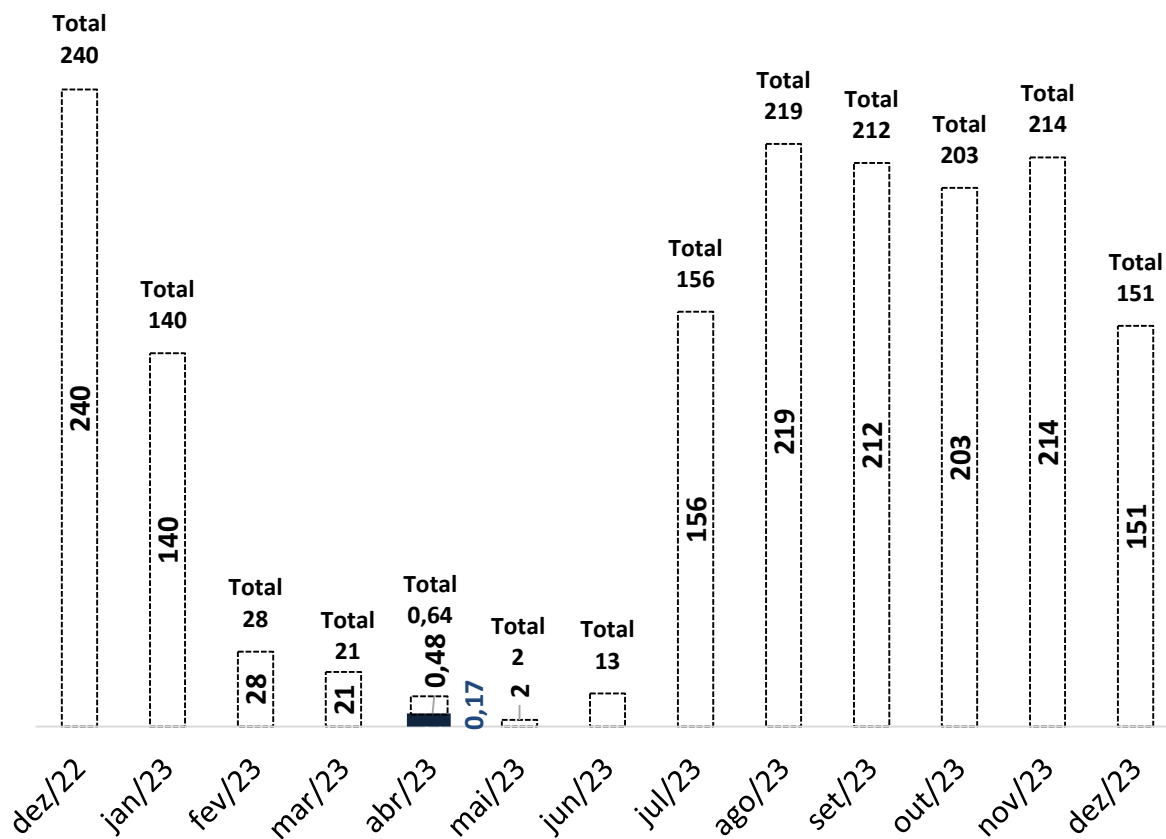

Importação Brasileira de Milho

(mil ton)

	2022	2023	Var
Jan	163	140	-14%
Fev	47	28	-40%
Mar	117	21	-82%
Abr	168	0,6	-99,6%
Mai	96	2	-97%
Jun	152	13	-92%
Jul	290	156	-46%
Ago	328	219	-33%
Set	401	212	-47%
Out	350	203	-42%
Nov	302	214	-29%
Dez	240	151	-37%
Jan-Dez	2.654	1.359	-49%

Exportação Brasileira de Farelo de Soja

Farelo de Soja: Exportações Mensais (1.000 toneladas)

Produção	Mil ton
2021/22	37.540
2022/23	40.092
2023/24**	41.040

2,4%

Exportações	Mil ton
Jan/22-Dez/22	21.452
Jan/23-Dez/23	23.740
Estoque final**	3.591

10,67%

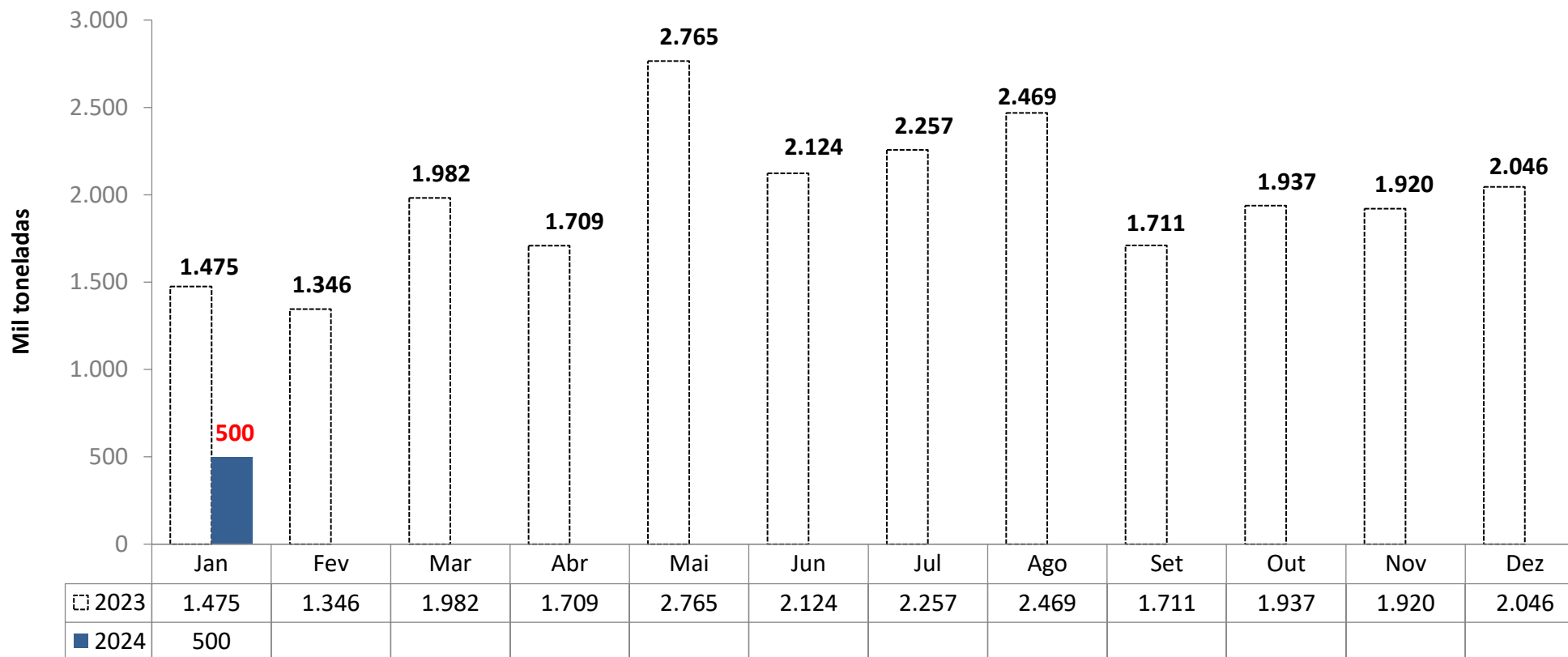

Levantamento de Safra Complexo Soja

Dezembro 2023

CONAB



FARELO DE SOJA

Balanço Oferta e Demanda (mil toneladas)

SAFRA	2021/22	2022/23	2023/24* Previsão de Dezembro	Var.
ESTOQUE INICIAL	1.795	1.385	2.050	48%
PRODUÇÃO	37.540	40.092	41.040	2%
IMPORTAÇÃO	3	1	1	-
EXPORTAÇÃO	20.353	21.628	21.500	-1%
CONSUMO	17.600	17.800	18.000	1%
ESTOQUE FINAL	1.385	2.050	3.591	75%

Fonte: CONAB

Exportação Brasileira de Soja em Grão

Soja: Exportações Mensais (1.000 toneladas)

Produção	Mil ton
2021/22	125.550
2022/23	154.610
2023/24**	160.177

3,6%

Exportações	Mil ton
Jan/22-Dez/22	80.085
Jan/23-Dez/23	102.575
Estoque final**	5.002

28,1%

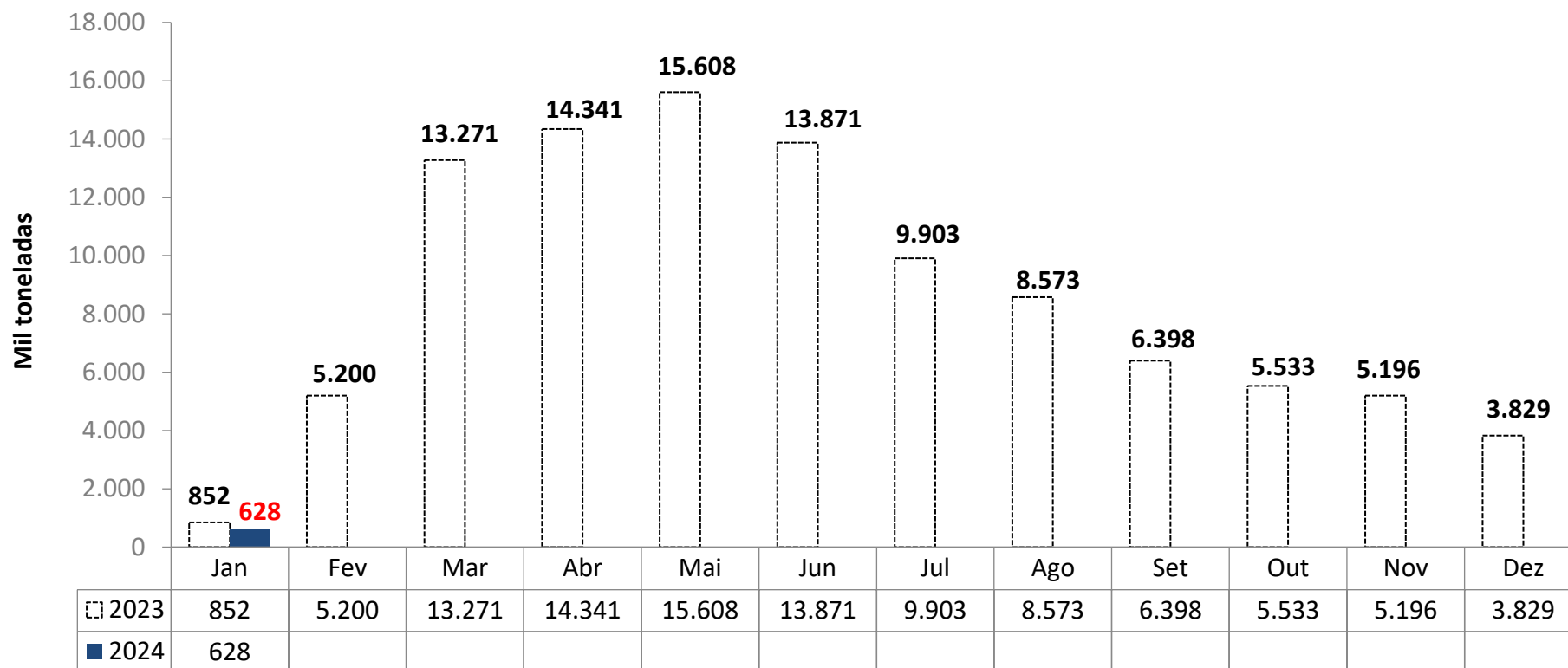

Levantamento de Safra Complexo Soja

Dezembro 2023

CONAB



SOJA EM GRÃO				
Balanço Oferta e Demanda (mil toneladas)				
SAFRA	2021/22	2022/23	2023/24* Previsão de Dezembro	Var.
ESTOQUE INICIAL	8.822	4.740	3.598	-24%
PRODUÇÃO	125.550	154.610	160.177	4%
IMPORTAÇÃO	419	200	200	-
EXPORTAÇÃO	78.730	100.024	101.589	2%
PROCESSAMENTO	47.761	52.000	53.298	2%
ESTOQUE FINAL	4.740	3.598	5.002	39%

Fonte: CONAB



*atualizado com o relatório de balanço de oferta/demanda de Dezembro de 2023

Exportação Brasileira de Óleo de Soja

Óleo de Soja: Exportações Mensais (1.000 toneladas)

Produção	Mil ton
2021/22	9.325
2022/23	10.497
2023/24**	10.758

2,5%

Exportações	Mil ton
Jan/22-Dez/22	2.946
Jan/23-Dez/23	2.610
Estoque final**	419

-11,4%

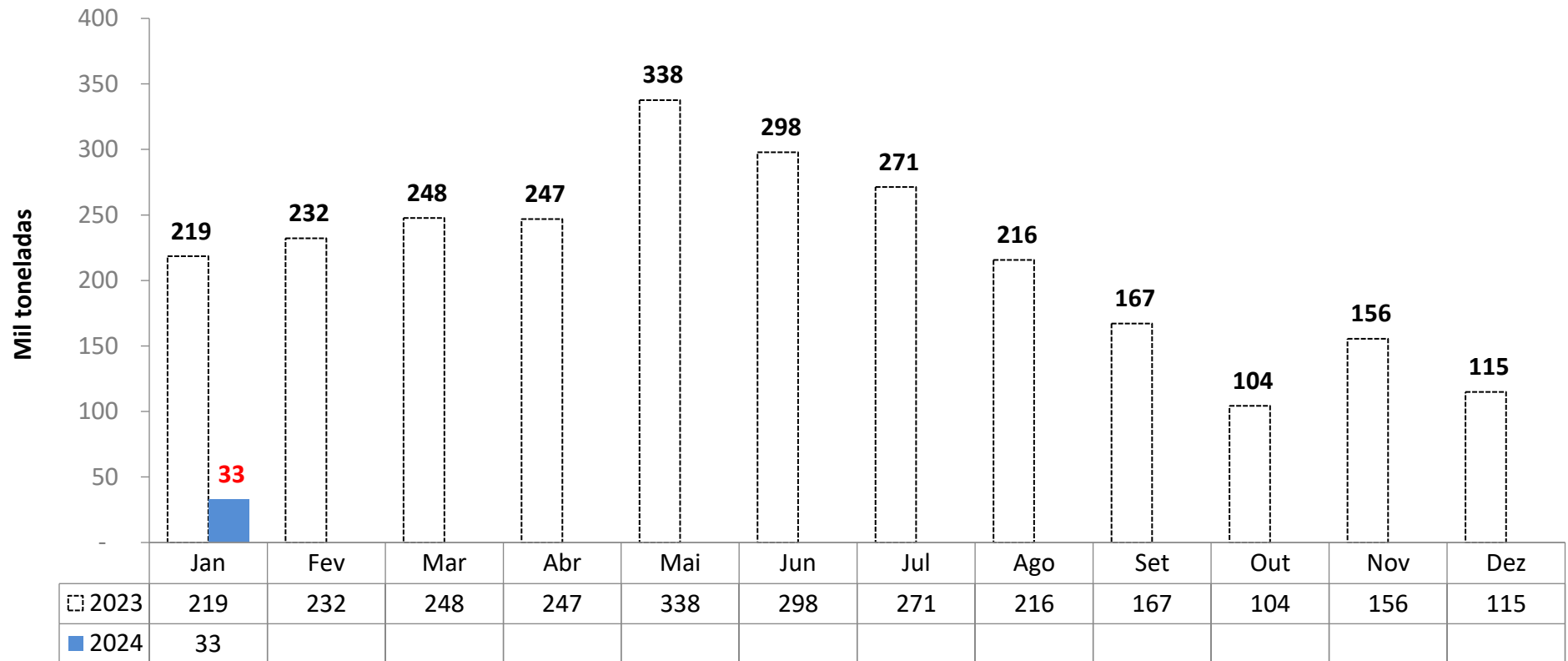

Levantamento de Safra Complexo Soja

Dezembro 2023

CONAB



ÓLEO DE SOJA

Balanco Oferta e Demanda (mil toneladas)

SAFRA	2021/22	2022/23	2023/24* Previsão de Dezembro	Var.
ESTOQUE INICIAL	490	508	268	-47%
PRODUÇÃO	9.325	10.497	10.758	2%
IMPORTAÇÃO	24	28	50	78%
EXPORTAÇÃO	2.597	2.400	1.600	-33%
CONSUMO	6.735	8.365	9.058	8%
ESTOQUE FINAL	508	268	419	56%

Fonte: CONAB

Preço Médio do Milho Semi-Duro Atacado (R\$/sc 60Kg)

Praça	Janeiro 2023	Janeiro 2024*	Variação %	Média (Jan-Dez 2022)	Média (Jan-Dez 2023)	Variação %
Recife (PE)	89,836	82,615	-8,04%	90,983	74,957	-17,61%
Campos Novos (SC)	92,499	68,830	-25,59%	94,478	70,592	-25,28%
Chapecó(SC)	92,242	68,172	-26,09%	93,964	70,117	-25,38%
Passo Fundo (RS)	90,995	64,788	-28,80%	92,158	67,465	-26,79%
Campinas (SP)	86,105	70,286	-18,37%	88,169	65,927	-25,23%
Ponta Grossa (PR)	84,580	66,170	-21,77%	88,942	63,629	-28,46%
Sudoeste (PR)	85,739	62,994	-26,53%	88,206	63,627	-27,87%
Cascavel(PR)	83,952	61,804	-26,38%	87,276	61,967	-29,00%
Sorocabana(SP)	81,291	69,464	-14,55%	84,933	61,587	-27,49%
Mogiana (SP)	80,354	65,784	-18,13%	84,581	60,333	-28,67%
Triangulo Mineiro (MG)	78,787	75,096	-4,69%	81,379	59,930	-26,36%
Norte (PR)	81,246	61,394	-24,43%	86,184	59,413	-31,06%
Unai (MG)	75,235	74,496	-0,98%	77,742	58,799	-24,37%
Barreiras (BA)	72,464	71,068	-1,93%	74,161	58,114	-21,64%
Rio Verde(GO)	74,439	63,006	-15,36%	77,704	54,523	-29,83%
Sorriso(MT)	65,495	42,764	-34,71%	68,922	44,353	-35,65%

Milho - Semi-Duro no Atacado – Preço Médio Mensal

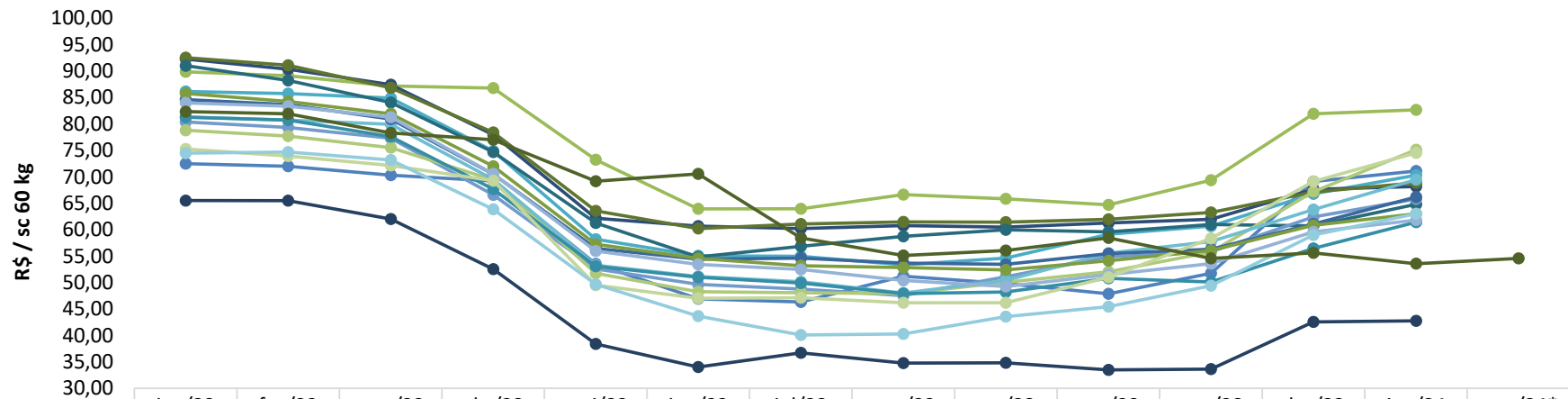

	jan/23	fev/23	mar/23	abr/23	mai/23	jun/23	jul/23	ago/23	set/23	out/23	nov/23	dez/23	jan/24	mar/24*
Barreiras (BA)	72,46	71,96	70,29	69,21	53,51	46,91	46,32	51,20	49,79	47,86	51,72	69,07	71,07	
Recife (PE)	89,84	89,09	87,16	86,78	73,19	63,92	63,96	66,60	65,81	64,70	69,35	81,92	82,62	
Campinas (SP)	86,11	85,73	84,88	74,85	58,16	55,04	54,98	53,34	54,63	59,13	60,65	66,77	70,29	
Chapecó(SC)	92,24	90,31	87,38	77,91	62,13	60,65	60,20	60,75	60,48	61,26	61,94	67,63	68,17	
Campos Novos (SC)	92,50	91,07	86,81	78,36	63,54	60,19	61,07	61,43	61,42	61,93	63,23	67,09	68,83	
Passo Fundo (RS)	91,00	88,18	84,01	74,67	61,24	54,83	56,83	58,71	59,96	59,55	60,98	60,73	64,79	
Mogiana (SP)	80,35	79,30	77,30	66,56	52,60	49,64	48,77	47,51	51,06	54,86	55,81	62,39	65,78	
Triangulo Mineiro (MG)	78,79	77,68	75,49	69,38	51,74	48,24	48,05	47,89	50,05	52,02	55,75	67,14	75,10	
Sorocabana(SP)	81,29	80,71	79,89	69,49	53,26	51,15	50,17	48,01	50,38	55,54	57,73	63,78	69,46	
Ponta Grossa (PR)	84,58	83,63	80,88	70,50	56,42	54,41	54,62	53,65	53,43	55,47	56,31	61,04	66,17	
Sudoeste (PR)	85,74	84,23	81,90	71,99	57,26	54,56	53,17	52,82	52,38	54,13	56,05	60,83	62,99	
Norte (PR)	81,25	80,69	77,57	67,66	53,05	51,00	49,90	47,90	48,19	50,81	50,11	56,43	61,39	
Cascavel(PR)	83,95	83,32	81,22	70,54	55,97	53,40	52,49	50,40	49,24	51,49	53,56	59,57	61,80	
Unai (MG)	75,24	73,91	72,11	69,22	49,49	47,01	47,11	46,17	46,18	50,99	58,31	69,07	74,50	
Rio Verde(GO)	74,44	74,66	73,17	63,85	49,63	43,63	40,08	40,25	43,53	45,44	49,38	58,95	63,01	
Sorriso(MT)	65,50	65,48	62,01	52,53	38,40	34,03	36,68	34,77	34,80	33,48	33,60	42,53	42,76	
CBOT	82,31	81,90	78,25	76,99	69,17	70,52	58,45	55,11	56,04	58,41	54,58	55,61	53,54	54,57



*Sem ICMS, à vista

Fonte: Agência Estado (CEPEA – ESALQ/USP), atualização até dia 08/01/2024

*futuro com fechamento em Março 2024

Milho - Semi-Duro no Atacado – Preço Diário

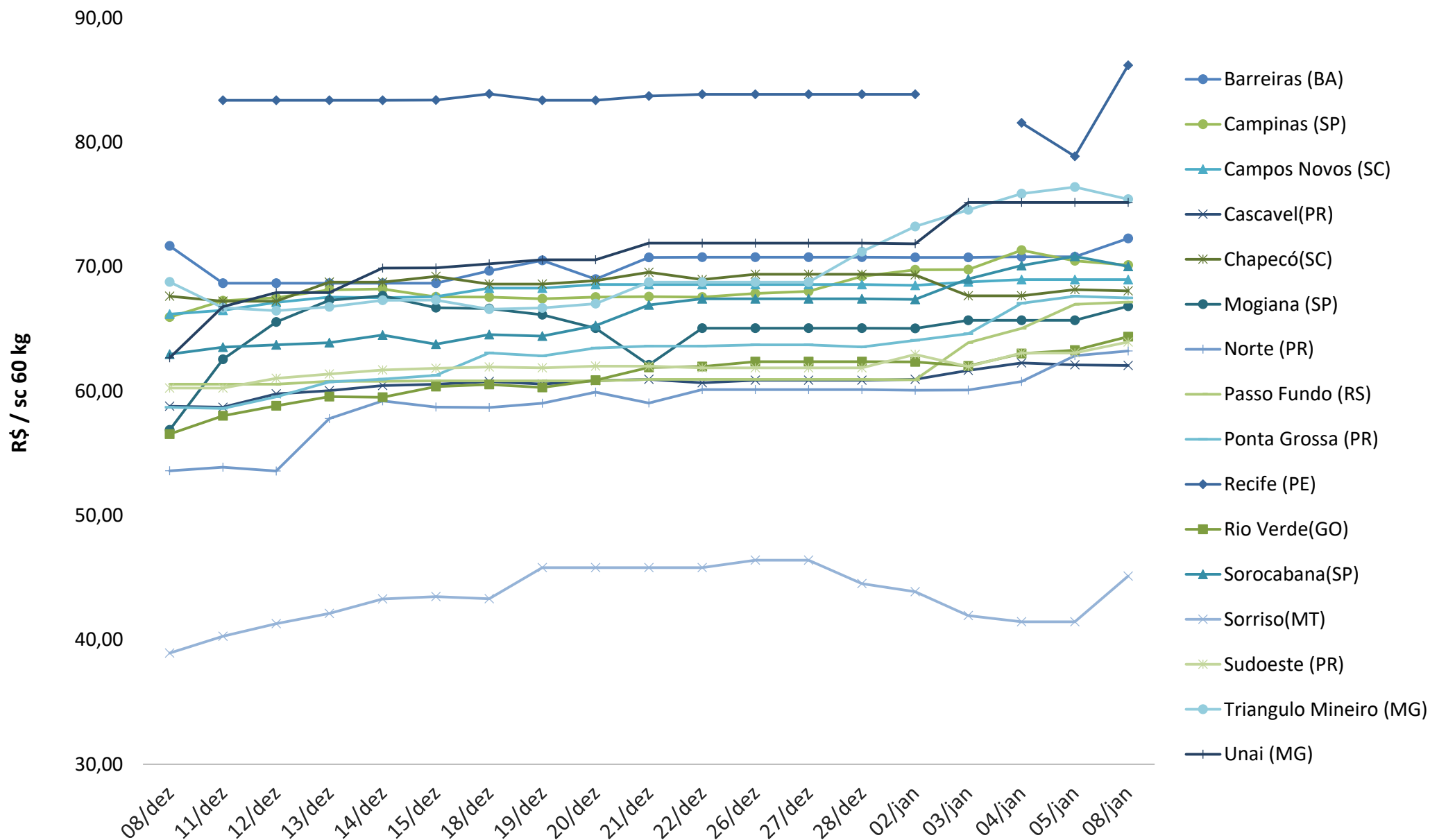

Preço Médio do Farelo de Soja (R\$/ton)** - FOB origem

Praça	Janeiro 2023	Janeiro 2024*	Variação %	Média (Jan-Dez 2022)	Média (Jan-Dez 2023)	Variação %
Maringá(PR)	3.005,66	2.402,57	-20,07%	2.756,12	2.521,17	-8,52%
Ponta Grossa(PR)	2.964,96	2.385,51	-19,54%	2.696,76	2.515,75	-6,71%
Oeste(PR)	2.826,49	2.390,62	-15,42%	2.702,03	2.465,09	-8,77%
Ijuí (RS)	2.789,76	-	-100,00%	2.599,77	2.449,02	-5,80%
Campinas(SP)	2.958,53	2.305,52	-22,07%	2.697,40	2.439,03	-9,58%
Chapecó (SC)	2.812,96	2.404,12	-14,53%	2.627,76	2.433,06	-7,41%
Triângulo Mineiro (MG)	2.925,11	2.371,74	-18,92%	2.622,56	2.428,59	-7,40%
Passo Fundo (RS)	2.697,92	-	-100,00%	2.564,15	2.385,80	-6,96%
Mogiana (SP)	2.911,47	2.227,70	-23,49%	2.721,43	2.385,67	-12,34%
Campo Grande (MS)	2.771,52	2.249,34	-18,84%	2.610,67	2.330,53	-10,73%
Rio Verde (GO)	2.763,75	2.103,38	-23,89%	2.391,85	2.272,94	-4,97%
Barreiras (BA)	2.732,90	2.047,50	-25,08%	2.830,04	2.207,99	-21,98%
Rondonópolis (MT)	2.465,73	1.940,94	-21,28%	2.416,80	2.196,66	-9,11%

Fonte: Agência Estado (CEPEA – ESALQ/USP)



*Considerando dados até 08/01/2024

* Não foram computados dados para as praças de Ijuí (RS) e Passo Fundo (RS) em janeiro/24

**Sem ICMS, à vista

Farelo de Soja - Na Fábrica – Preço Médio Mensal

R\$/ ton

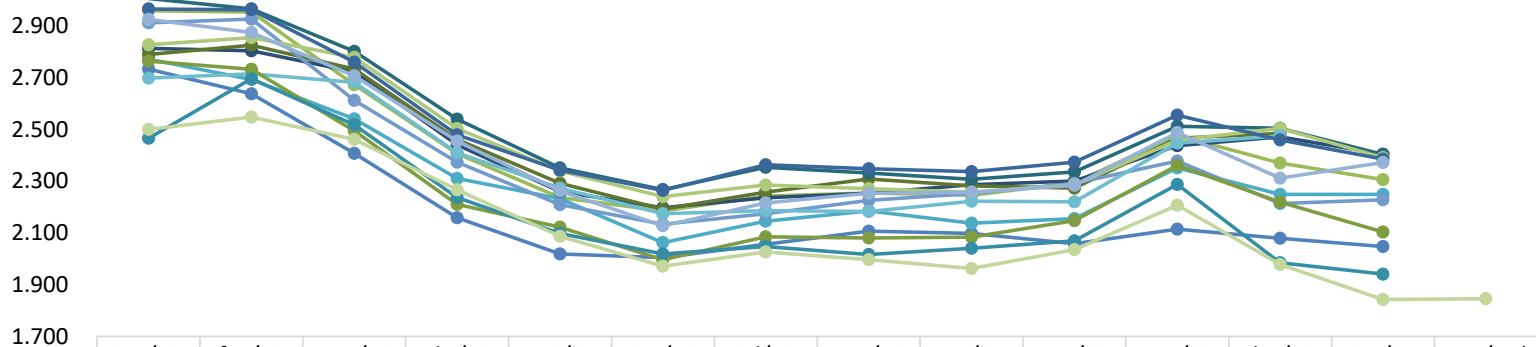

	jan/23	fev/23	mar/23	abr/23	mai/23	jun/23	jul/23	ago/23	set/23	out/23	nov/23	dez/23	jan/24	mar/24*
Barreiras (BA)	2.733	2.638	2.407	2.158	2.018	2.004	2.057	2.107	2.098	2.058	2.115	2.079	2.048	
Campinas(SP)	2.959	2.953	2.672	2.407	2.237	2.185	2.242	2.254	2.245	2.294	2.477	2.369	2.306	
Campo Grande (MS)	2.772	2.693	2.541	2.311	2.232	2.062	2.145	2.184	2.137	2.156	2.351	2.249	2.249	
Chapecó (SC)	2.813	2.803	2.722	2.441	2.260	2.197	2.235	2.253	2.287	2.300	2.437	2.471	2.404	
Ijuí (RS)	2.790	2.825	2.733	2.461	2.291	2.192	2.258	2.308	2.282	2.273	2.465	2.484		
Maringá(PR)	3.006	2.966	2.802	2.540	2.351	2.267	2.353	2.332	2.308	2.335	2.512	2.504	2.403	
Mogiana (SP)	2.911	2.926	2.612	2.373	2.209	2.133	2.173	2.225	2.253	2.292	2.377	2.214	2.228	
Oeste(PR)	2.826	2.854	2.778	2.503	2.339	2.240	2.285	2.271	2.257	2.286	2.458	2.505	2.391	
Passo Fundo (RS)	2.698	2.715	2.681	2.410	2.273	2.174	2.186	2.183	2.222	2.220	2.447	2.475		
Ponta Grossa(PR)	2.965	2.963	2.759	2.479	2.342	2.264	2.364	2.348	2.337	2.374	2.555	2.459	2.386	
Rio Verde (GO)	2.764	2.732	2.494	2.210	2.122	1.996	2.085	2.080	2.084	2.148	2.361	2.219	2.103	
Rondonópolis (MT)	2.466	2.696	2.517	2.236	2.097	2.019	2.047	2.016	2.041	2.069	2.287	1.984	1.941	
Triangulo Mineiro (MG)	2.925	2.874	2.707	2.455	2.262	2.127	2.215	2.254	2.257	2.284	2.488	2.312	2.372	
CBOT	2.500	2.548	2.461	2.266	2.086	1.972	2.026	1.996	1.962	2.035	2.207	1.978	1.843	1.846



* Não foram computados dados para as praças de Ijuí (RS) e Passo Fundo (RS) em janeiro/24

*Sem ICMS, à vista

Fonte: Agência Estado (CEPEA – ESALQ/USP), atualização até dia 08/01/2024

*futuro com fechamento em Março 2024

Farelo de Soja - Na Fábrica – Preço Diário

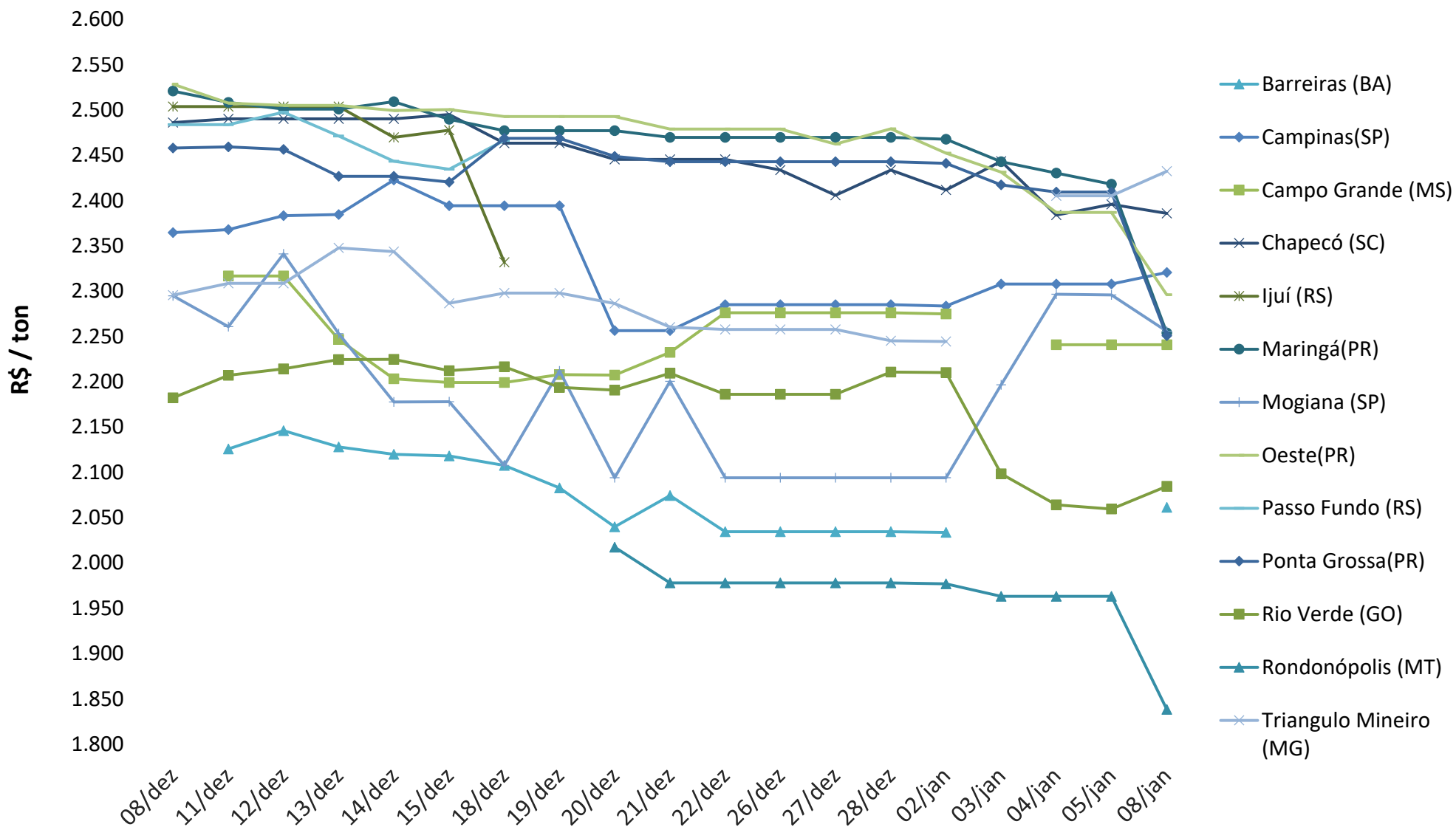

Cotação do Dólar

Média da Cotação do Dólar (R\$/US\$)

■ 2022 ▲ 2023 ▲ 2024

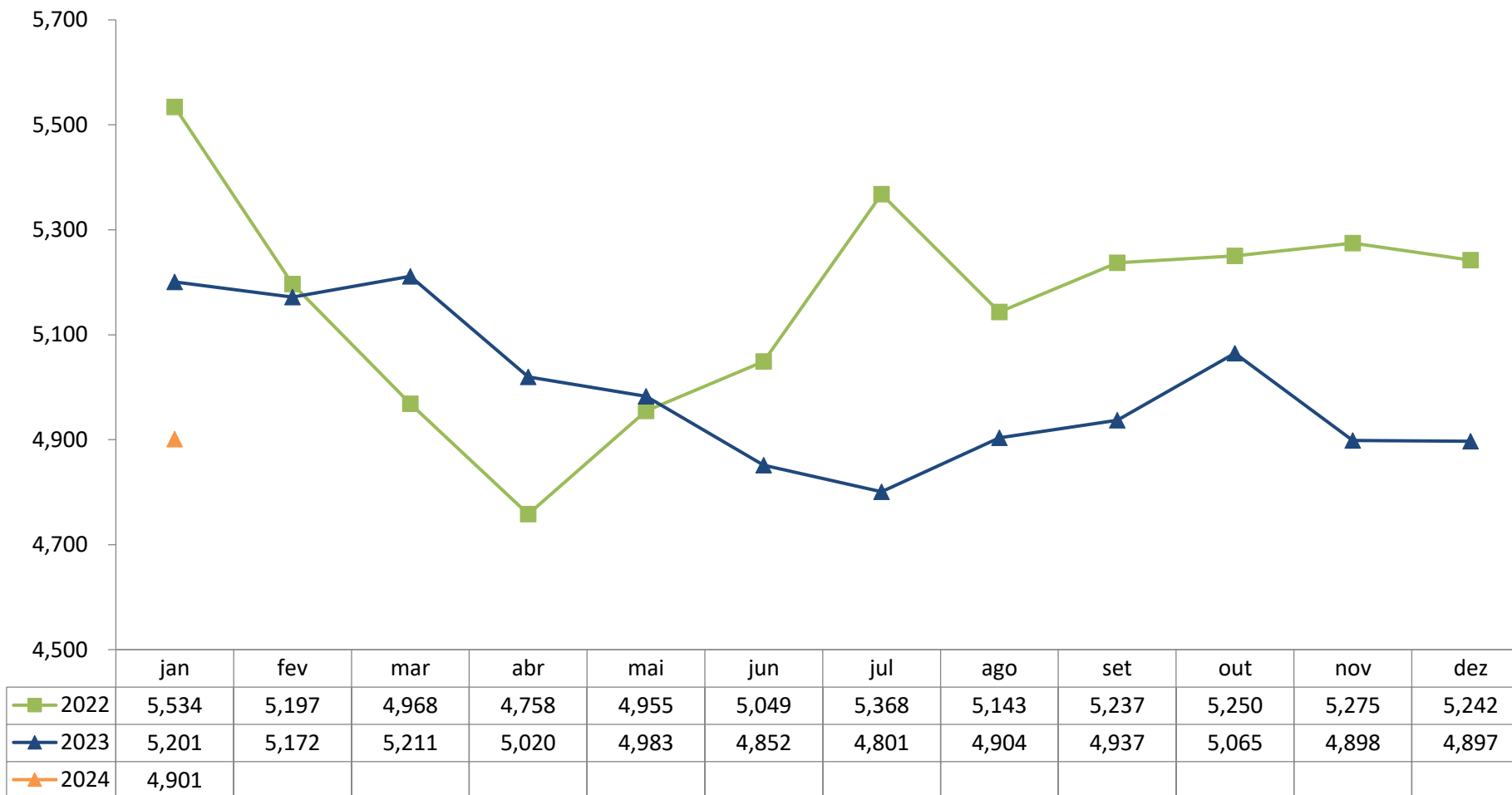

Taxa Mensal de Juros Selic

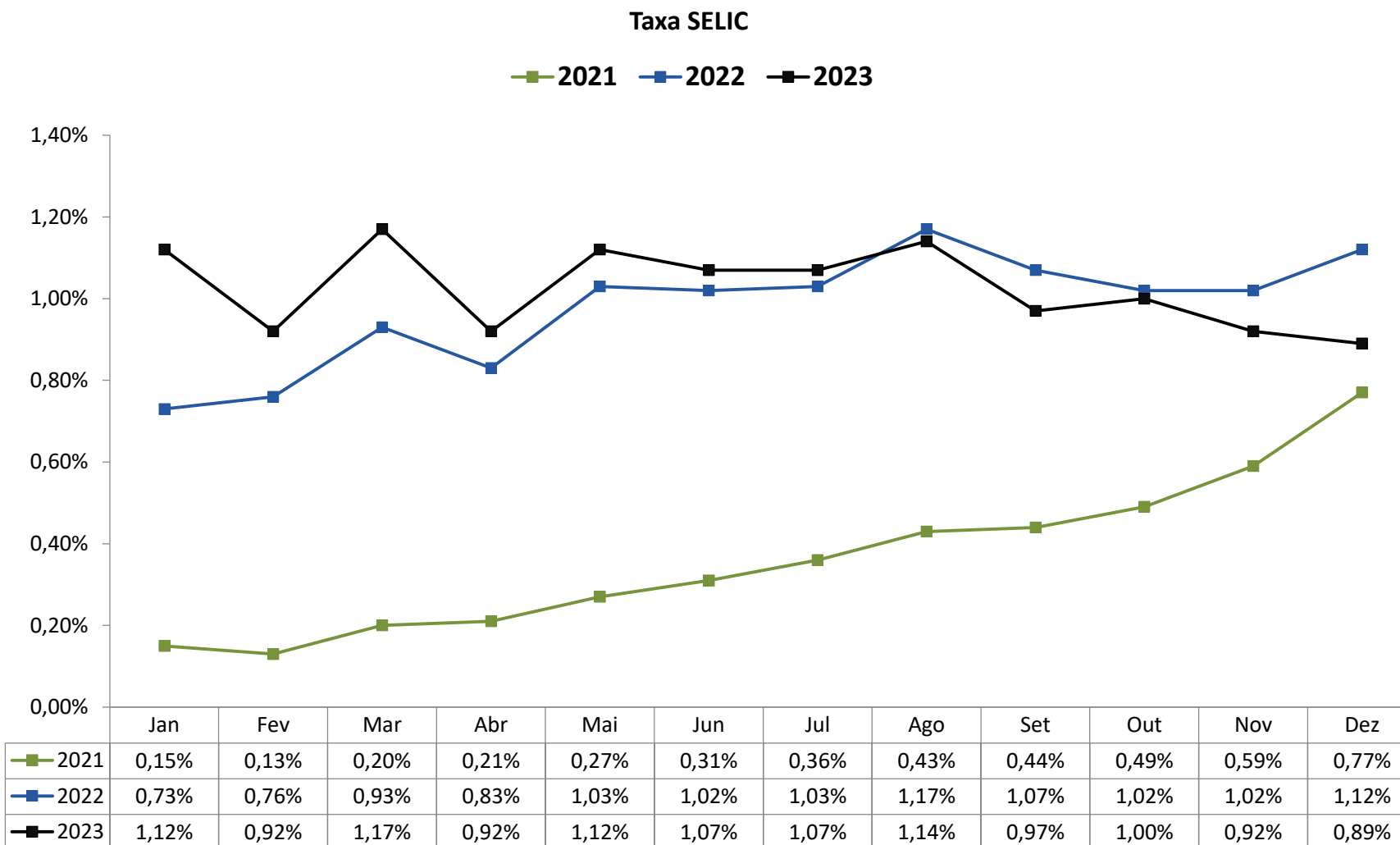

Equipe:

Ricardo Santin
Presidente

Luis Rua
Diretor de Mercados

Marcelo Oliveira
Chefe de Comunicação

Laiz Foltran
Coordenadora de Inteligência de Mercados

Gabriel Morelli
Coordernador de Acesso a Mercados

Regiane Oliveira
Analista de Acesso a Mercados

Vitória Pereira
Analista de Inteligência de Mercados